

1. 平成24年度決算の状況

平成24年度一般会計決算にみる本市の財政は、歳入が、対前年度比1.1億円(+0.2%)増加の638.8億円、歳出が対前年度比6.8億円(+1.1%)増加の619.4億円となり、ともに、前年度に比べ増加しました。

この主な要因として、歳入については、地方特例交付金や、子ども手当の制度改正等により国庫支出金が減少したものの、土地開発基金廃止に伴う繰入金や、まほろば市民債の借換債が増加したことなどが挙げられます。

歳出については、人件費、電子計算機賃借料等の物件費等が減少したものの、中学校防音設備整備事業等による投資的経費や、土地開発基金の廃止に伴う財政調整基金への積立金が増加したことなどが挙げられます。

また、平成24年度は、東日本大震災を受け、安全と安心が感じられるまちを目指し、災害への対応力を高めるため、自主防災組織が購入する資機材に対する補助の増額、防災マップの全戸配布、また、衛星携帯電話等の災害対策資機材の充実を行いました。

普通会計における財政指標については、財政の健全化に関する比率である、実質公債費比率(対前年度比▲0.6ポイントの3.5%)、将来負担比率(対前年度比▲15.1ポイントの20.7%)ともに、前年度に比べ良化しておりますが、経常収支比率(対前年度比+2.1ポイントの94.4%)は、物件費及び扶助費などの経常経費が増加したことにより増加しております。

今後とも、財源確保に向けた積極的な取り組みや経常的経費の徹底的な見直しを行うとともに、歳出のさらなる削減に取り組みながら、健全な財政運営に努めてまいります。

平成24年度歳入歳出決算総括表

歳 入

(単位：千円、%)

| 会 計 | | 平成24年度 | 平成23年度 | 比 較 | 増減率 |
|------------------|------------|------------------------------|------------------------------|--------------------------|--------------|
| 一 | 般 会 計 | (63,632,985) 63,882,985 | (63,622,106) 63,772,106 | (10,879) 110,879 | (0.0) 0.2 |
| 特 別 会 計 | 国民健康保険事業 | 25,165,860 | 24,220,651 | 945,209 | 3.9 |
| | 下水道事業 | 6,713,036 | 6,459,433 | 253,603 | 3.9 |
| | 渋谷土地区画整理事業 | 3,030,170 | 3,352,714 | △ 322,544 | △ 9.6 |
| | 介護保険事業 | 10,904,561 | 9,802,539 | 1,102,022 | 11.2 |
| | 後期高齢者医療事業 | 1,902,255 | 1,795,781 | 106,474 | 5.9 |
| | 計 | 47,715,882 | 45,631,118 | 2,084,764 | 4.6 |
| 合 計 | | (111,348,867) 111,598,867 | (109,253,224) 109,403,224 | (2,095,643) 2,195,643 | (1.9) 2.0 |
| 純 計 | | (103,182,276) 103,432,276 | (100,998,012) 101,148,012 | (2,184,264) 2,284,264 | (2.2) 2.3 |

歳 出

(単位：千円、%)

| 会 計 | | 平成24年度 | 平成23年度 | 比 較 | 増減率 |
|------------------|------------|------------------------------|------------------------------|--------------------------|--------------|
| 一 | 般 会 計 | (61,688,915) 61,938,915 | (61,107,482) 61,257,482 | (581,433) 681,433 | (1.0) 1.1 |
| 特 別 会 計 | 国民健康保険事業 | 24,370,844 | 23,350,299 | 1,020,545 | 4.4 |
| | 下水道事業 | 6,643,066 | 6,420,073 | 222,993 | 3.5 |
| | 渋谷土地区画整理事業 | 2,871,326 | 3,166,722 | △ 295,396 | △ 9.3 |
| | 介護保険事業 | 10,775,209 | 9,750,341 | 1,024,868 | 10.5 |
| | 後期高齢者医療事業 | 1,852,856 | 1,758,859 | 93,997 | 5.3 |
| | 計 | 46,513,301 | 44,446,294 | 2,067,007 | 4.7 |
| 合 計 | | (108,202,216) 108,452,216 | (105,553,776) 105,703,776 | (2,648,440) 2,748,440 | (2.5) 2.6 |
| 純 計 | | (100,035,625) 100,285,625 | (97,298,564) 97,448,564 | (2,737,061) 2,837,061 | (2.8) 2.9 |

※ 病院事業会計分を除く

※ 合計額に一致させるため、一部の端数を調整しています。

※ () 内は、まほろば市民債借換債を除いた数値です。

2. 平成24年度一般会計決算

(1) 決算の概要

「実質収支」は、1,913,332千円となりました。

歳入総額は63,882,985千円で、前年度と比較して110,879千円、0.2%増加しました。また、歳出総額は、61,938,915千円で、前年度と比較して681,433千円、1.1%増加しました。

また、実質収支額（決算剰余金）は、前年度と比較して584,345千円、23.4%減の1,913,332千円となりました。

決算の状況

(単位：千円、%)

| 区 分 | 平成24年度 | 平成23年度 | 比 較 | 増減率 |
|---------|------------|------------|-----------|--------|
| 歳 入 | 63,882,985 | 63,772,106 | 110,879 | 0.2 |
| 歳 出 | 61,938,915 | 61,257,482 | 681,433 | 1.1 |
| 形 式 収 支 | 1,944,070 | 2,514,624 | △ 570,554 | △ 22.7 |
| 翌年度繰越財源 | 30,738 | 16,947 | 13,791 | 81.4 |
| 実 質 収 支 | 1,913,332 | 2,497,677 | △ 584,345 | △ 23.4 |

実質収支の推移

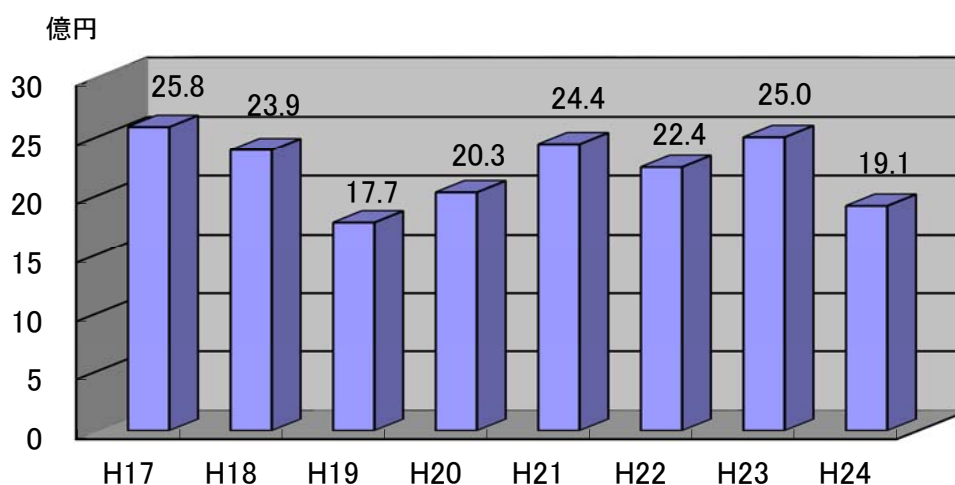

(2) 歳入決算の概要

① 総括：「歳入総額」は、63,882,985 千円となりました。

前年度と比較して 110,879 千円、0.2%増加し、収入率は 95.2%となりました。主な内訳は以下のとおりです。

① 市 税

固定資産税、都市計画税、市たばこ税が減となったものの、市民税や軽自動車税の増により、前年度と比較して 207,499 千円、0.6%増の 34,632,014 千円となりました。

② 地方交付税

普通交付税の増により、前年度と比較して 36,091 千円、2.1%増の 1,725,409 千円となりました。

③ 国庫支出金

子ども手当に伴う負担金等が減となったことから、前年度と比較して 609,230 千円、5.1%減の 11,339,489 千円となりました。

④ 市 債

まほろば市民債の借換債、臨時財政対策債等の発行額増加により、前年度と比較して 280,500 千円、16.6%増の 1,972,500 千円となりました。

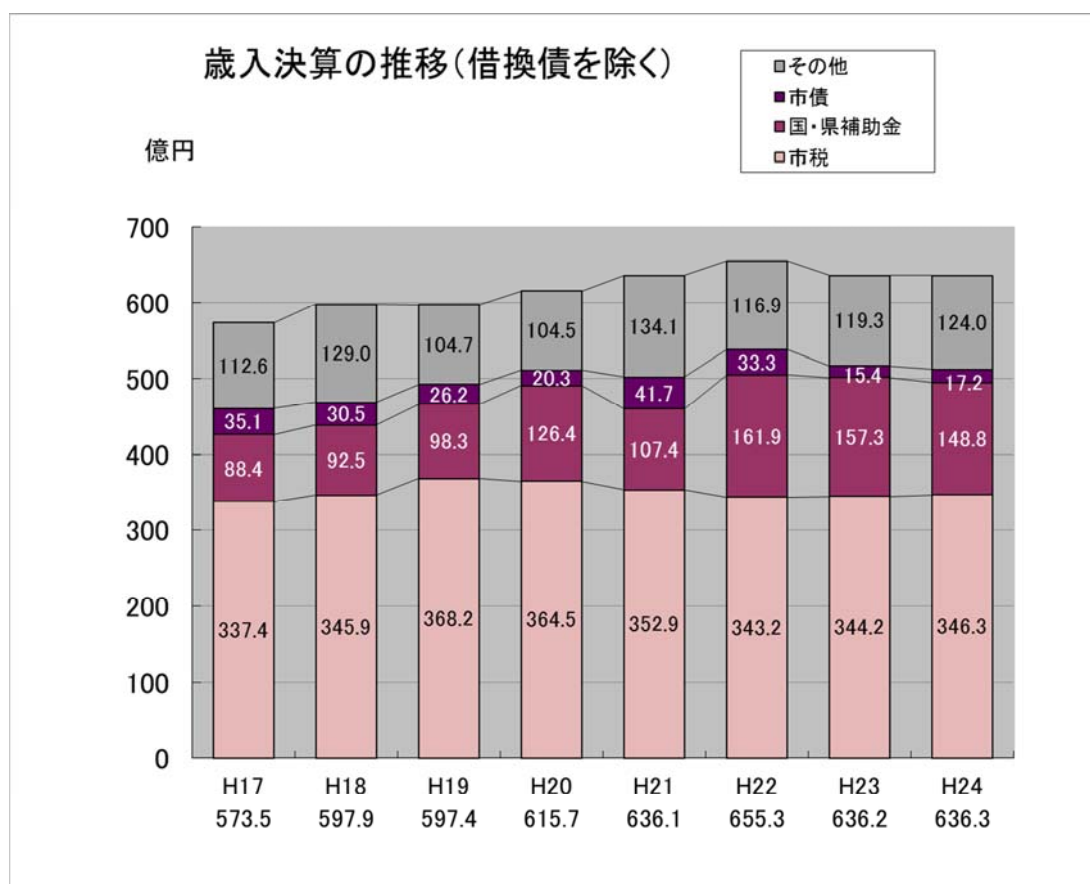

歳入の状況

(単位：千円、%)

| 区 分 | 平成24年度 | | | 平成23年度 | | 対前年度比較 | |
|---------------------------------------|------------|------------|-------|------------|-------|-----------|--------|
| | 予算現額 | 決算額 | 構成比 | 決算額 | 構成比 | 増減額 | 増減率 |
| 1 市 税 | 33,847,000 | 34,632,014 | 54.2 | 34,424,515 | 54.0 | 207,499 | 0.6 |
| 2 地 方 譲 与 税 | 405,000 | 401,887 | 0.6 | 429,958 | 0.7 | △ 28,071 | △ 6.5 |
| 3 利 子 割 交 付 金 | 96,000 | 76,395 | 0.1 | 85,352 | 0.1 | △ 8,957 | △ 10.5 |
| 4 配 当 割 交 付 金 | 67,000 | 86,202 | 0.1 | 78,958 | 0.1 | 7,244 | 9.2 |
| 5 株 式 等 譲 渡 所 得 割 交 付 金 | 28,000 | 23,853 | 0.0 | 19,431 | 0.0 | 4,422 | 22.8 |
| 6 地 方 消 費 税 交 付 金 | 2,040,000 | 1,974,827 | 3.1 | 1,978,830 | 3.1 | △ 4,003 | △ 0.2 |
| 7 ゴルフ場利用税交付金 | 15,000 | 14,291 | 0.0 | 13,473 | 0.0 | 818 | 6.1 |
| 8 自動車取得税交付金 | 200,000 | 227,888 | 0.4 | 177,991 | 0.3 | 49,897 | 28.0 |
| 9 国 有 提 供 施 設 等 所 在 市 町 村 助 成 交 付 金 等 | 329,224 | 331,749 | 0.5 | 329,224 | 0.5 | 2,525 | 0.8 |
| 10 地 方 特 例 交 付 金 | 231,192 | 231,192 | 0.4 | 549,862 | 0.9 | △ 318,670 | △ 58.0 |
| 11 地 方 交 付 税 | 1,621,527 | 1,725,409 | 2.7 | 1,689,318 | 2.6 | 36,091 | 2.1 |
| 12 交 通 安 全 対 策 特 別 交 付 金 | 43,000 | 42,500 | 0.1 | 42,849 | 0.1 | △ 349 | △ 0.8 |
| 13 負 担 金 | 563,426 | 561,572 | 0.9 | 540,946 | 0.8 | 20,626 | 3.8 |
| 14 使 用 料 及 び 手 数 料 | 1,502,579 | 1,501,256 | 2.4 | 1,498,829 | 2.4 | 2,427 | 0.2 |
| 15 国 庫 支 出 金 | 11,578,798 | 11,339,489 | 17.8 | 11,948,719 | 18.7 | △ 609,230 | △ 5.1 |
| 16 県 支 出 金 | 3,835,175 | 3,540,111 | 5.5 | 3,786,197 | 5.9 | △ 246,086 | △ 6.5 |
| 17 財 産 収 入 | 149,897 | 143,227 | 0.2 | 372,112 | 0.6 | △ 228,885 | △ 61.5 |
| 18 寄 附 金 | 30,853 | 28,389 | 0.0 | 4,603 | 0.0 | 23,786 | 516.7 |
| 19 繰 入 金 | 1,830,670 | 1,829,245 | 2.9 | 954,026 | 1.5 | 875,219 | 91.7 |
| 20 繰 越 金 | 1,084,623 | 1,084,623 | 1.7 | 1,179,706 | 1.9 | △ 95,083 | △ 8.1 |
| 21 諸 収 入 | 1,972,666 | 2,114,366 | 3.3 | 1,975,207 | 3.1 | 139,159 | 7.0 |
| 22 市 債 | 3,720,771 | 1,972,500 | 3.1 | 1,692,000 | 2.7 | 280,500 | 16.6 |
| 合 計 | 65,192,401 | 63,882,985 | 100.0 | 63,772,106 | 100.0 | 110,879 | 0.2 |

※「22 市債」の平成24年度決算額には、平成19年度まほろば市民債借換債の250,000千円が、平成23年度決算額には、平成18年度同借換債の150,000千円が含まれています。

自主・依存財源

(単位：千円、%)

| 区 分 | 平成24年度 | | 平成23年度 | | 対前年度比較 | | |
|------|------------|------------|------------|------------|-----------|-----------|--------|
| | 決算額 | 構成比 | 決算額 | 構成比 | 増減額 | 増減率 | |
| 自主財源 | 市 税 | 34,632,014 | 54.2 | 34,424,515 | 54.0 | 207,499 | 0.6 |
| | 使用料及び手数料 | 1,501,256 | 2.4 | 1,498,829 | 2.4 | 2,427 | 0.2 |
| | 繰 入 金 | 1,829,245 | 2.9 | 954,026 | 1.5 | 875,219 | 91.7 |
| | 繰 越 金 | 1,084,623 | 1.7 | 1,179,706 | 1.9 | △ 95,083 | △ 8.1 |
| | 諸 収 入 | 2,114,366 | 3.3 | 1,975,207 | 3.1 | 139,159 | 7.0 |
| | そ の 他 | 733,188 | 1.1 | 917,661 | 1.3 | △ 184,473 | △ 20.1 |
| | 計 | 41,894,692 | 65.6 | 40,949,944 | 64.2 | 944,748 | 2.3 |
| 依存財源 | 地 方 譲 与 税 | 401,887 | 0.6 | 429,958 | 0.7 | △ 28,071 | △ 6.5 |
| | 地方消費税交付金 | 1,974,827 | 3.1 | 1,978,830 | 3.1 | △ 4,003 | △ 0.2 |
| | 自動車取得税交付金 | 227,888 | 0.4 | 177,991 | 0.3 | 49,897 | 28.0 |
| | 地方特例交付金 | 231,192 | 0.4 | 549,862 | 0.9 | △ 318,670 | △ 58.0 |
| | 国庫支出金 | 11,339,489 | 17.8 | 11,948,719 | 18.7 | △ 609,230 | △ 5.1 |
| | 県 支 出 金 | 3,540,111 | 5.5 | 3,786,197 | 5.9 | △ 246,086 | △ 6.5 |
| | 市 債 | 1,972,500 | 3.1 | 1,692,000 | 2.7 | 280,500 | 16.6 |
| | そ の 他 | 2,300,399 | 3.5 | 2,258,605 | 3.5 | 41,794 | 1.9 |
| 計 | 21,988,293 | 34.4 | 22,822,162 | 35.8 | △ 833,869 | △ 3.7 | |
| 合 計 | 63,882,985 | 100.0 | 63,772,106 | 100.0 | 110,879 | 0.2 | |

※市債の平成24年度決算額には、平成19年度まほろば市民債借換債の250,000千円が、平成23年度決算額には、平成18年度同借換債の150,000千円が含まれています。

<解 説>

- ・自主財源とは、市税や使用料など市が自主的に収入することができる財源です。この自主財源が多ければ多いほど市の行政活動の自主性と安定性が確保されていると言えます。
- ・依存財源とは、国や県の意思決定によって交付される、補助金などの財源です。依存財源の多くは用途が制限されています。
- ・大和市の収入総額63,882,985千円のうち、自主財源の割合は65.6%となっています。前年度と比較して、944,748千円、自主財源割合が1.4ポイント増加しました。自主財源割合が増加した要因は、土地開発基金の廃止等により基金からの繰入金が増加したほか、市税および諸収入が増加したことによるものです。

②市税：収入総額は、34,632,014 千円となりました。

前年度と比較して 207,499 千円、0.6%増加し、収納率は 92.7%となりました。
 市民税は、個人市民税が年少扶養控除の廃止等に伴い 631,284 千円の増収、法人市民税も 32,376 千円の増収となりました。一方、資産の評価替えの実施に伴い、固定資産税が 407,163 円の減収、都市計画税は 50,374 千円の減収となりました。

市税の状況

(単位：千円、%)

| 区 分 | 平成24年度 | 平成23年度 | 対前年度比較 | |
|-------------------|------------|------------|-----------|-------|
| | | | 増減額 | 増減率 |
| 市 民 税 | 17,034,750 | 16,371,090 | 663,660 | 4.1 |
| 個人 | 14,599,969 | 13,968,685 | 631,284 | 4.5 |
| 法人 | 2,434,781 | 2,402,405 | 32,376 | 1.3 |
| 固 定 資 産 税 | 13,647,833 | 14,054,996 | △ 407,163 | △ 2.9 |
| 土地・家屋 | 11,909,663 | 12,239,669 | △ 330,006 | △ 2.7 |
| 償却資産 | 1,634,484 | 1,705,618 | △ 71,134 | △ 4.2 |
| 国有資産等所在 市町村交付金 | 103,686 | 109,709 | △ 6,023 | △ 5.5 |
| 軽自動車税 | 159,002 | 153,125 | 5,877 | 3.8 |
| 市たばこ税 | 1,791,809 | 1,796,310 | △ 4,501 | △ 0.3 |
| 都市計画税 | 1,998,620 | 2,048,994 | △ 50,374 | △ 2.5 |
| 合 計 | 34,632,014 | 34,424,515 | 207,499 | 0.6 |

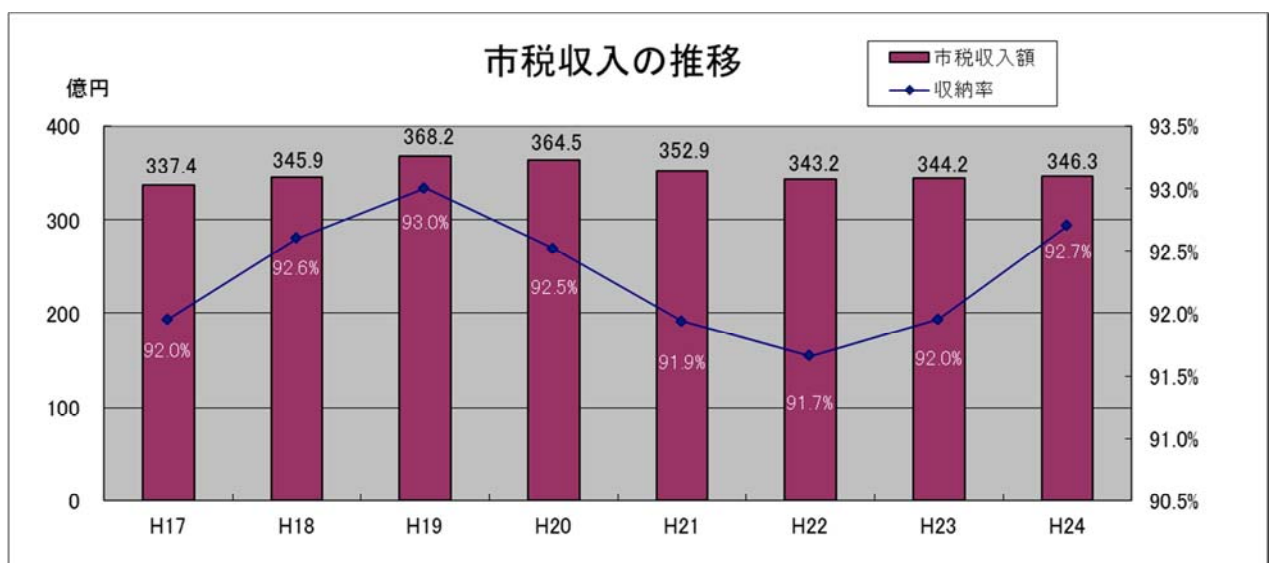

③市債：発行総額は、1,972,500千円となりました。

前年度と比較して280,500千円、16.6%増加し、1,972,500千円となりました。
 臨時財政対策債の発行額は、前年度と比較して100,000千円、10.0%増加し、1,100,000千円となりました。

市債の状況

(単位：千円)

| 区分 | 平成23年度 末現在高 | 平成24年度 | | 平成24年度 末現在高 | |
|-------------|----------------|--------------------------|--------------------------|--------------------------|------------|
| | | 発行額 | 償還元金 | | |
| 一般会計債 | 普通債 | 14,170,341 | (622,500) 872,500 | (1,691,761) 1,941,761 | 13,101,080 |
| | 減税補てん債 | 4,585,245 | 0 | 855,950 | 3,729,295 |
| | 臨時税収補てん債 | 398,048 | 0 | 62,607 | 335,441 |
| | 臨時財政対策債 | 15,310,142 | 1,100,000 | 724,526 | 15,685,616 |
| | 計 | 34,463,776 | (1,722,500) 1,972,500 | (3,334,844) 3,584,844 | 32,851,432 |
| 下水道事業債 | 34,659,525 | 1,244,500 | 2,186,210 | 33,717,815 | |
| 渋谷土地区画整理事業債 | 11,706,971 | 641,300 | 784,483 | 11,563,788 | |
| 企業債(病院) | 5,784,463 | 177,200 | 459,257 | 5,502,406 | |
| 合計 | 86,614,735 | (3,785,500) 4,035,500 | (6,764,794) 7,014,794 | 83,635,441 | |

※平成24年度()内は、平成19年度まほろば市民債借換債を除いた数値です。

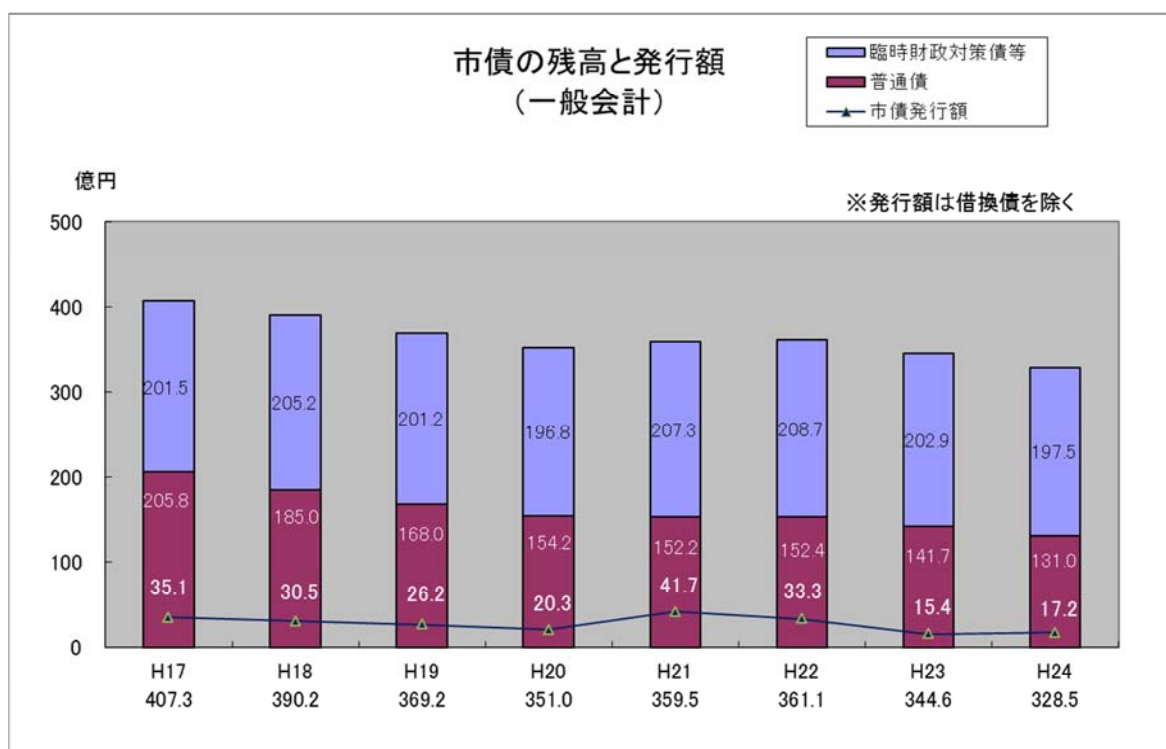

市債に関する参考資料

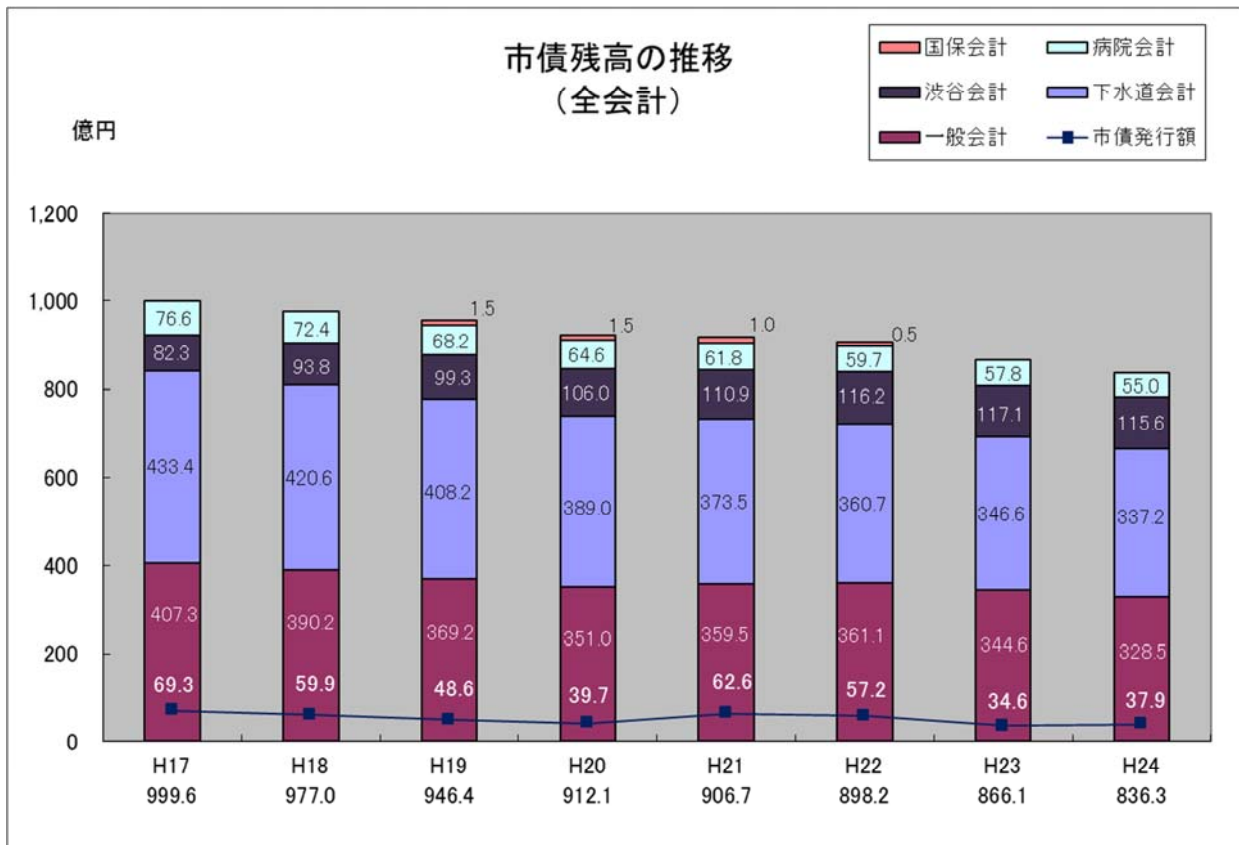

※発行額は借換債を除く

< 解 説 >

- 一般会計の市債残高は、前年度より減少し、平成 24 年度末で 328 億 5,143 万円（前年度比 4.7%減、16 億 1,234 万円減）となっています。
- 全会計の市債残高は、平成 9 年度の 1,122 億 9,400 万円をピークに減少に転じており、平成 24 年度末で 836 億 3,544 万円（前年度比 3.4%減、29 億 7,929 万円減）となっています。
- 全会計で見ると市債発行（借入）を上回る額を公債費（返済）で支出しているため、市債残高は年々減少しています。

(3) 歳出決算の概要

① 総括：「歳出総額」は、61,938,915 千円となりました。

前年度と比較して 681,433 千円、1.1%増加し、執行率は 95.0%となりました。主な内訳は以下のとおりです。

① 総務費

土地開発基金廃止に伴う財政調整基金への積立金増加により、前年度と比較して 293,315 千円、4.3%増の 7,167,597 千円となりました。

② 民生費

生活保護事業に伴う返還金や障がい者関連事業などの増加により、前年度と比較して 557,257 千円、2.1%増の 26,995,897 千円となりました。

③ 衛生費

資源化施設整備事業などの増加により、前年度と比較して 119,016 千円、1.8%増の 6,747,499 千円となりました。

④ 土木費

下水道事業特別会計への繰出金やゆとりの森整備事業などの減少により、前年度と比較して 712,235 千円、9.0%減の 7,202,705 千円となりました。

⑤ 教育費

中学校防音設備整備事業などの増加により、前年度と比較して 364,622 千円、7.4%増の 5,311,876 千円となりました。

⑥ 公債費

前年度と比較して 192,969 千円、4.9%増の 4,110,288 千円となりました。

歳出の状況（目的別）

（単位：千円、%）

| 区 分 | 平成24年度 | | | 平成23年度 | | 対前年度比較 | |
|----------|------------|------------|-------|------------|-------|-----------|--------|
| | 予算現額 | 決算額 | 構成比 | 決算額 | 構成比 | 増減額 | 増減率 |
| 1 議会費 | 421,646 | 410,285 | 0.7 | 433,487 | 0.7 | △ 23,202 | △ 5.4 |
| 2 総務費 | 7,856,539 | 7,167,597 | 11.6 | 6,874,282 | 11.2 | 293,315 | 4.3 |
| 3 民生費 | 28,203,248 | 26,995,897 | 43.6 | 26,438,640 | 43.2 | 557,257 | 2.1 |
| 4 衛生費 | 7,100,392 | 6,747,499 | 10.9 | 6,628,483 | 10.8 | 119,016 | 1.8 |
| 5 労働費 | 259,966 | 239,338 | 0.4 | 312,018 | 0.5 | △ 72,680 | △ 23.3 |
| 6 農林費 | 128,524 | 115,453 | 0.2 | 122,149 | 0.2 | △ 6,696 | △ 5.5 |
| 7 商工費 | 1,323,454 | 1,248,245 | 2.0 | 1,194,081 | 2.0 | 54,164 | 4.5 |
| 8 土木費 | 7,458,164 | 7,202,705 | 11.6 | 7,914,940 | 12.9 | △ 712,235 | △ 9.0 |
| 9 消防費 | 2,401,685 | 2,354,784 | 3.8 | 2,409,730 | 3.9 | △ 54,946 | △ 2.3 |
| 10 教育費 | 5,782,601 | 5,311,876 | 8.6 | 4,947,254 | 8.1 | 364,622 | 7.4 |
| 11 災害復旧費 | 20,000 | 4,835 | 0.0 | 58,696 | 0.1 | △ 53,861 | △ 91.8 |
| 12 公債費 | 4,114,666 | 4,110,288 | 6.6 | 3,917,319 | 6.4 | 192,969 | 4.9 |
| 13 諸支出金 | 31,705 | 30,113 | 0.0 | 6,403 | 0.0 | 23,710 | 370.3 |
| 14 予備費 | 89,811 | 0 | 0.0 | 0 | 0.0 | 0 | — |
| 合 計 | 65,192,401 | 61,938,915 | 100.0 | 61,257,482 | 100.0 | 681,433 | 1.1 |

※「12 公債費」の平成24年度決算額には平成19年度まほろば市民債借換債分の 250,000 千円が、平成23年度決算額には平成18年度同借換債分の 150,000 千円が含まれています。

歳出の状況（性質別）

（単位：千円、％）

| 区 分 | 平成24年度 | | 平成23年度 | | 対前年度比較 | |
|-------|------------|-------|------------|-------|-----------|-------|
| | 決算額 | 構成比 | 決算額 | 構成比 | 増減額 | 増減率 |
| 義務的経費 | 33,860,321 | 54.6 | 33,653,506 | 55.0 | 206,815 | 0.6 |
| 人件費 | 12,383,694 | 20.0 | 12,469,684 | 20.4 | △ 85,990 | △ 0.7 |
| 扶助費 | 17,366,339 | 28.0 | 17,266,503 | 28.2 | 99,836 | 0.6 |
| 公債費 | 4,110,288 | 6.6 | 3,917,319 | 6.4 | 192,969 | 4.9 |
| 投資的経費 | 2,995,831 | 4.9 | 2,711,426 | 4.4 | 284,405 | 10.5 |
| 補助事業 | 1,460,479 | 2.4 | 1,271,802 | 2.1 | 188,677 | 14.8 |
| 単独事業 | 1,535,352 | 2.5 | 1,439,624 | 2.3 | 95,728 | 6.6 |
| 物件費 | 8,989,105 | 14.5 | 9,181,687 | 15.0 | △ 192,582 | △ 2.1 |
| 維持補修費 | 1,132,069 | 1.8 | 1,175,906 | 1.9 | △ 43,837 | △ 3.7 |
| 補助費等 | 5,081,344 | 8.2 | 4,823,822 | 7.9 | 257,522 | 5.3 |
| 繰出金 | 8,225,968 | 13.3 | 8,272,100 | 13.5 | △ 46,132 | △ 0.6 |
| 貸付金 | 1,220,000 | 2.0 | 1,220,000 | 2.0 | 0 | 0.0 |
| 積立金 | 434,277 | 0.7 | 219,035 | 0.3 | 215,242 | 98.3 |
| 合 計 | 61,938,915 | 100.0 | 61,257,482 | 100.0 | 681,433 | 1.1 |

※公債費の平成24年度決算額には平成19年度まほろば市民債借換債分の250,000千円が、平成23年度決算額には平成18年度同借換債分の150,000千円が含まれています。

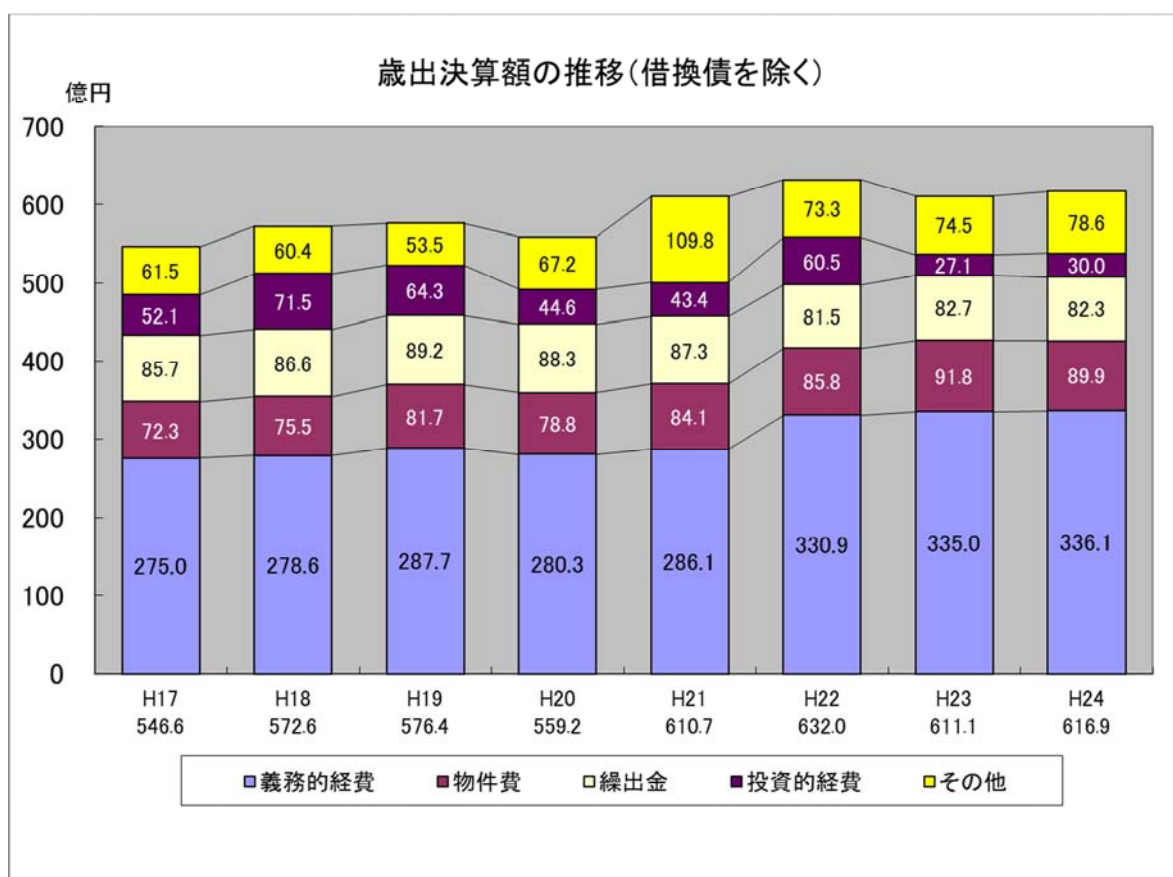

目的別・性質別経費の状況（クロス表）

(単位：千円、%)

| 区分 | 議会費 | 総務費 | 民生費 | 衛生費 | 労働費 | 農林費 | 商工費 | 土木費 | 消防費 | 教育費 | 災害復旧費 | 公債費 | 諸支出金 | 合計 | 構成割合 |
|-------|---------|-----------|------------|-----------|---------|---------|-----------|-----------|-----------|-----------|-------|-----------|--------|------------|-------|
| 人件費 | 389,113 | 4,312,867 | 2,113,953 | 1,213,668 | 31,677 | 95,266 | 83,581 | 870,943 | 1,956,787 | 1,315,839 | | | | 12,383,694 | 20.0 |
| 物件費 | 19,301 | 1,923,416 | 868,060 | 2,928,219 | 17,158 | 12,810 | 10,142 | 736,698 | 233,652 | 2,239,559 | | | 90 | 8,989,105 | 14.5 |
| 維持補修費 | | 23,531 | 36,239 | 576,604 | 1,133 | | | 336,052 | 10,778 | 147,732 | | | | 1,132,069 | 1.8 |
| 扶助費 | | | 16,948,062 | 14,603 | | | | | | 403,674 | | | | 17,366,339 | 28.0 |
| 補助費等 | 1,871 | 372,570 | 2,422,692 | 1,919,336 | 39,370 | 7,376 | 104,522 | 102,411 | 23,887 | 87,309 | | | | 5,081,344 | 8.2 |
| 公債費 | | | | | | | | | | | | 4,110,288 | | 4,110,288 | 6.6 |
| 積立金 | | 407,788 | 1,777 | | | 1 | | | | 100 | | | 24,611 | 434,277 | 0.7 |
| 貸付金 | | | 20,000 | | 150,000 | | 1,050,000 | | | | | | | 1,220,000 | 2.0 |
| 繰出金 | | | 4,417,621 | | | | | 3,802,935 | | | | | 5,412 | 8,225,968 | 13.3 |
| 建設事業 | | 127,425 | 167,493 | 95,069 | | | | 1,353,666 | 129,680 | 1,117,663 | 4,835 | | | 2,995,831 | 4.9 |
| 補助事業 | | | 47,464 | 880 | | | | 969,241 | 13,956 | 428,938 | | | | 1,460,479 | 2.4 |
| 単独事業 | | 127,425 | 120,029 | 94,189 | | | | 384,425 | 115,724 | 688,725 | 4,835 | | | 1,535,352 | 2.5 |
| 合計 | 410,285 | 7,167,597 | 26,995,897 | 6,747,499 | 239,338 | 115,453 | 1,248,245 | 7,202,705 | 2,354,784 | 5,311,876 | 4,835 | 4,110,288 | 30,113 | 61,938,915 | 100.0 |
| 構成割合 | 0.7 | 11.6 | 43.6 | 10.9 | 0.4 | 0.2 | 2.0 | 11.6 | 3.8 | 8.6 | 0.0 | 6.6 | 0.0 | 100.0 | |

※公債費の決算額には、平成19年度まはろば市民債借換債分の250,000千円が含まれています。

(4) 健全化判断比率

財政の健全化に関する比率について、監査委員の審査を受け、その意見を付けて市議会へ報告し、公表をするものです。

【健全化判断比率及び資金不足比率】

| 指 標 | 説 明 | 大和市 | 大和市 | 早期健全化 基準 | 財政再生 基準 | |
|---------------------|------------------|--------------------------------------|----------|----------------|------------|-----|
| | | 平成 24 年度 | 平成 23 年度 | | | |
| 健全化判断比率 | ①実質赤字比率 | 一般会計等を対象とした実質赤字の標準財政規模に対する割合 | — | — | 11.48% | 20% |
| | ②連結実質赤字比率 | 全会計を対象とした赤字の標準財政規模に対する割合 | — | — | 16.48% | 30% |
| | ③実質公債費比率 | 一般会計等が負担する元利償還金及び準元利償還金の標準財政規模に対する割合 | 3.5% | 4.1% | 25% | 35% |
| | ④将来負担比率 | 一般会計等が将来負担すべき実質的な負債の標準財政規模に対する割合 | 20.7% | 35.8% | 350% | |
| ⑤資金不足比率 (公営企業ごと) | 資金不足額の事業規模に対する比率 | — | — | 経営健全化基準 20% | | |

<用語解説>

- ア. 一般会計等 ～ 大和市では、一般会計および渋谷土地区画整理事業会計。
- イ. 早期健全化基準 ～ ①から④の指標のうち、1つでも基準以上となった場合、「財政健全化計画」を作成し、議会の議決を経たうえで、県知事に報告しなければなりません。
- ウ. 財政再生基準 ～ ①から③の指標のうち、1つでも基準以上となった場合、「財政再生計画」を作成し、議会の議決を経たうえで、県知事に報告しなければなりません。
- エ. 経営健全化基準 ～ 公営企業会計ごとに算定した資金不足比率が基準以上となった場合、「経営健全化計画」を策定し、議会の議決を経たうえで、県知事に報告しなければなりません。
※大和市で地方財政健全化法上の資金不足比率の対象となる会計は、下水道事業特別会計および病院事業会計です。
- オ. 標準財政規模 ～ 地方公共団体の一般財源の標準的な規模を示す指標（臨時財政対策債を含む）です。