

令和2年度

公募入札による自動販売機設置

入札案内書

令和3年2月

大和市役所 総務部 管財課

M E M O

この冊子に関する問い合わせ先

大和市役所 総務部 管財課 管財係

直通電話 046(260)5311

F A X 046(264)6105

お問合せ https://secure.okbiz.okwave.jp/yamato/helpdesk?category_id=16&site_domain=default

※可能な限り、FAX またはお問い合わせよりご連絡くださいますようお願いいたします。

目 次

○入札実施要領	
1. 趣旨	4
2. 設置物件	4
3. 日程	4
4. 入札参加資格	4～5
5. 自動販売機の設置条件	5～8
6. 入札参加申込みの受付	8～9
7. 入札による設置事業者の決定	9
8. 入札保証金	9
9. 入札金額	9
10. 入札	10
11. 入札の中止	11
12. 許可の決定通知又は契約の締結	11
13. 契約保証金	11
14. 設置事業者の都合による契約解除	11
○入札関係書式	
入札参加申込書	12
誓約書	13
入札契約に関する代理人の委任状	14
入札書	15
委任状	16
封用に添付するラベル	17
契約書（案）	18～26
電気使用料決定通知	27
○入札対象物件一覧	28～29
○各物件の条件等	
グループ1～4	30～33
グループ5～9	34～36
グループ10～12	37～39
グループ13	39
グループ14～24	40～49
グループ25	49
グループ26～27	49～50
グループ28	50
グループ29	50
○入札実施の日程	51
○入札会場案内図	52
○自動販売機設置施設一覧	53
○各施設の状況	54～58
○売上実績	59
○各施設案内図・詳細図	60～

1. 趣 旨

大和市では、市内の公共施設に設置されている自動販売機に関して、自動販売機設置事業者（以下設置事業者という。）を募集し、一般競争入札によって決定します。入札に参加を希望される場合は、本書を熟読し、十分にご検討のうえ、参加ください。

なお、自動販売機設置場所の貸付及び行政財産の目的外使用に係る諸条件は関係法令に定めるもののほか、本書によるものとします。

2. 設置物件

合計102台の自動販売機の設置に関する入札を29回に分けて実施します。入札ごとにそれぞれ、設置場所、設置台数、設置条件等が異なりますので、当冊子をよくお読み頂き、現地の状況をご確認頂き、入札金額の検討をしてください。

※前回は、1度入札に参加すると他の入札に参加できない制限がありましたが、設置事業者の選択の幅及び自由度を拡大するために、今回から、いずれの入札に何度でも参加できるようになりました。

3. 日 程

日程は次のとおりです。また、29回の入札及び開札の場所及び時間の詳細は別紙のとおりです。

- 1) 入札案内書の配布 令和 3年2月16日（火）から
- 2) 参加申込受付 令和 3年2月16日（火）から 2月22日（月）まで
- 3) 入札及び開札 令和 3年3月 3日（水）及び 3月 5日（金）

※日付ごとの対象物件は入札実施の日程（51ページ）参照

- 4) 財産使用申請書又は財産借受申出書の提出期限
令和 3年3月10日（水）まで

4. 入札参加資格

- 1) 次の全てを満たしている個人又は法人は、入札に参加することができます。
 - ①個人の場合は、住民基本台帳法（昭和42年法律第81号）の規定により大和市の住民基本台帳に記録されていること、法人の場合は、神奈川県内に本店、支店又は営業所を有していること。
 - ②自動販売機の設置業務（自ら管理及び運営するものに限る。）について、3年以上の実

績を有していること。

- ③大和市一般競争参加停止及び指名停止等措置要領に基づき、公告の日から落札決定までにおいて、停止措置処分を受けていないこと。
- ④会社更生法（平成14年法律第154号）の規定による更生手続開始の申立て又は民事再生法（平成11年法律第225号）の規定による再生手続開始の申立てがなされていない者であること。
- ⑤法令等の規定により販売について許認可等を要する場合は、該当する許認可等の免許を有していること。
- ⑥国税、都道府県税及び市町村民税の滞納がないこと。
- ⑦入札に係る契約等を締結する能力を有しない者（未成年者、成年被後見人、被保佐人、被補助人等）又は破産者で復権を得ない者でないこと。
- ⑧大和市暴力団排除条例（平成23年大和市条例第4号）第2条第2号に掲げる暴力団、同条第4号に掲げる暴力団員等若しくは同条第5号に掲げる暴力団経営支配法人等又は同条第7条に規定する暴力団員等と密接な関係を有すると認められる者でないこと。
- ⑨大和市が締結する契約において、次のいずれかに該当する者でないこと（その事実があった後2年間とし、その者を代理人、支配人その他の使用人又は入札代理人として使用する者も同様とする。）。
 - ア. 契約の履行に当たり、故意に工事若しくは製造を粗雑にし、又は物件の品質若しくは数量に関して不正な行為をした者
 - イ. 競争入札又はせり売りにおいて、その公平な執行を妨げた者又は公正な価格の成立を害し、若しくは不正の利益を得るために連合した者
 - ウ. 落札者が契約を締結すること又は契約者が契約を履行することを妨げた者
 - エ. 地方自治法（昭和22年法律第67号）第234条の2第1項の規定による監督又は検査の実施に当たり職員の職務の執行を妨げた者
 - オ. 正当な理由がなく契約を履行しなかった者
 - カ. ア. からオ. までのいずれかに該当する事実があった後2年を経過しない者を契約の履行に当たり代理人、支配人その他の使用人として使用した者
- ⑩大和市で実施する公募入札による自動販売機の設置実績がある場合は、当該公募入札の同一年度及び前年度に設置者の都合による契約解除をしていないこと。
- ⑪地方自治法、大和市公有財産規則（昭和45年大和市規則第12号）及び大和市契約規則（昭和55年大和市規則第38号）を理解し、関係法令を遵守した上で本書に示す業務を履行できること。

5. 自動販売機の設置条件

1) 許可等の形態と許可等の期間

自動販売機の設置に関する許可等の形態は、設置場所の性質により次の3種類となります。また、設置開始はいずれも令和3年4月1日とします。

① 都市公園に関して

都市公園法（昭和31年法律第79号）第5条第1項の規定に基づく「許可」
許可期間は当該年度内（ただし、5年間の範囲で更新可能）

② 都市公園以外の公園に関して

地方自治法第238条の4第7項の規定に基づく「行政財産の目的外使用許可」
許可期間は当該年度内（ただし、5年間の範囲で更新可能）

③ それ以外の公共施設に関して

地方自治法第238条の4第2項第4号の規定に基づく「行政財産の貸付」
貸付期間は5年間

2) 貸付料又は使用料

貸付料又は使用料は、入札によって決定した額とします。

貸付料又は使用料の納期限は、契約期間中の年の4月30日とし、1年分に相当する金額を一括で納入していただきます。

3) 販売する品目

指定する販売内容のほかに、アルコール類の販売は行わないこと。

なお、商品の具体的な構成については、大和市と協議のうえ、施設利用者等のニーズに合わせて決定できること。

4) 必要経費

① 自動販売機の設置及び撤去に要する工事費、移転費等は全て設置事業者の負担とし、その方法については大和市の指示に従っていただきます。

また、屋外に設置する物件で、従前の自動販売機が撤去されると同時に電源自体も撤去される場合は、電源工事を落札者の負担とします。

② 自動販売機の定格電力消費量に応じて定めた電気使用料決定通知書に記載された電気使用料を大和市が指定する期限までに全額納入してください（27ページを参照。ただし、自動販売機を屋外に設置する場合で、電力の使用を東京電力等と直接契約し、支払う場合は除きます。）。

なお、電気使用料決定通知に記載される電気使用料は、電気料金の変動により年度ごとに異なる場合があります。

5) 設置機器の仕様

設置する自動販売機の機器については、次に掲げる条件を満たしたものとします。

① 学習省エネ機能、部分冷却加温システム、ヒートポンプ機能、ピークカット機能、照明の自動点滅・減光機能等の省エネルギー機能を搭載し、ノンフロン対応等環境に十分配慮したものであること。

② 500円硬貨及び1000円紙幣が使用できること。

③ 日本産業規格の据付基準又は（社）全国清涼飲料工業会の自動販売機据付規準を遵守し、転倒防止措置を行うこと。

6) 設置および利用上の制限

契約期間中は、次の事項を遵守してください。

- ① 入札条件を遵守し、貸付料又は使用料及び電気使用料を期限までに確実に納付すること。
- ② 自動販売機を設置する権利を第三者に譲渡し、又は転借してはならない。
- ③ 販売品の搬入及び廃棄物の搬出に関する時間及び経路について、設置場所の施設管理者と協議をして協定等を締結すること。
- ④ 販売品目、自動販売機の寸法、色、広告及び災害対応については、各物件の指定を遵守すること (なお、販売品目に関して「ビン・カン・ペット・パック」と表現されている部分は、ビン、カン、ペットボトル又はパックのいずれかで構成してくださいという意味で、必ず4種類をそろえるという意味ではありません。)
- ⑤ 契約上又は許可上の自動販売機を設置するための面積は、本書の寸法制限の面積と回収ボックスの面積（0. 2 4 m²）を含めたものとします。

7) 維持管理

契約期間中は、次の事項を遵守してください。

- ① 商品補充、金銭管理等の自動販売機の維持管理については、設置事業者が行うこと。また、商品の賞味期限に十分に注意するとともに、在庫及び補充管理を適切に行うこと。
- ② 自動販売機に併設して、販売する飲料の容器の種類に応じた使用済み容器の回収ボックスを必要数設置し、設置事業者の責任において容器包装リサイクル法（平成7年法律第112号）その他関係法令に基づき、適切に回収及びリサイクルをすること。
また、大和市ポイ捨て等の防止に関する条例（平成22年大和市条例第13号）の主旨を理解し、遵守すること。
- ③ 衛生管理及び感染症対策については、食品衛生法（昭和22年法律第233号）その他関係法令、業界自主基準等の遵守及び徹底を図るとともに、関係機関等への届出、検査等が必要な場合は、遅滞なく手続等を行うこと。
- ④ 自動販売機を設置するに当たっては、据付面を十分に確認したうえで安全に設置すること。また、設置後は定期的に安全面に問題ないか確認すること。
- ⑤ 自動販売機の故障や問合せについては、連絡先を明記し、設置事業者の責任において対応すること。また、トラブル時の対処方法について、施設管理者と協議して協定等を締結すること。
また、各社各自動販売機に貼付される連絡先のほかに、A5横サイズの、トラブル発生時の連絡先、当該自動販売機の位置及び管理番号を記載したラベルを貼付してください。
- ⑥ 自動販売機設置業者の営業時間外でトラブルが発生した際に備えて、各社1か所以上の緊急連絡先の登録をしてください。
- ⑦ 自動販売機の消費電力等を記載した銘板を、当該自動販売機の正面等の容易に見える位置に貼付してください。

8) 原状回復

設置事業者は、契約期間が満了し、又は契約が解除された場合は、速やかに原状回復してください。なお、原状回復に際し、設置事業者は一切の補償を大和市に請求することができません。

6. 入札参加申込みの受付

1) 申込方法

申込受付期間 令和3年2月16日（火）から2月22日（月）まで
（日曜日及び土曜日並びに休日を除く。）

午前8時30分から午後5時まで

（ただし、正午から午後1時までの間を除く。）

提出先 大和市役所総務部管財課管財係（市役所4階）

※郵送やFAXによる受付は行いません。必ず上記に持参して提出してください。

2) 提出書類 書類に不備又は不足がある場合、入札参加が出来ません。

① 入札参加申込書（様式1）

② 誓約書（様式2）

※下記⑨に該当し、支店長、営業所長等に委任する場合でも、法人の代表者名で提出してください。

③ 個人の場合は、印鑑登録証明書

法人の場合は、印鑑証明書（支店等の登録された印鑑で契約を行う場合、法人代表者・支店各1通）

④ 証明書類（発行日から3か月以内のもの）

法人の場合 登記事項証明書（履歴事項全部証明書）

個人の場合 住民票の写し

⑤ 国税、県民税及び市税の滞納がないことの証明書

（いずれも発行日から3か月以内、最新年分のものに限る。）

※法人の場合、国税は納税証明書（その3）、県税は法人事業税及び法人県民税の納税証明書、市税は法人市民税の納税証明書を指し、法人所在地のものがが必要です。

※個人の場合、国税は納税証明書（その3）、県税は県民税及び個人事業税の納税証明書、市税は個人市民税の納税証明書が必要です。

⑥ 入札公告の日から過去3年以内に、自ら管理、運営する自動販売機を設置した実績を証明する使用許可書または契約書の写し

⑦ 自動販売機設置の実績を証明する書類

（任意様式：3年継続していることが分かるもの）

⑧ 法人の場合、役員名簿一覧（氏名・住所・生年月日の記載のあるもの）

⑨ 法人の場合で支店長、営業所長等に入札及び契約事務の一切を委任する場合は、「入札契約に関する代理人の委任状」（様式3）を提出してください。

⑩ 登記事項証明書に支店、営業所等の所在地が記載されていない場合、神奈川県内に支店、

営業所等が所在していることが分かる書類（任意様式）

※①の様式は、参加を申し込む入札ごとに必要です。また、それ以外の書類等は参加の数にかかわらず原本1部で構いません。

※過去3か年以内に大和市において公募入札による自動販売機の設置実績がある場合は、上記⑥を省略することができます。

※上記⑧については、大和市暴力団排除条例に基づく調査の範囲内で使用するものです。取得した情報については、大和市個人情報保護条例（平成15年大和市条例第22号）に基づき、厳重に管理し、漏えい及び不正流用の防止に適切な対策を講じます。

※上記⑨「入札契約に関する代理人の委任状」を提出する場合、申請者欄は届出された法人代表者の印鑑を押印の上、提出してください。

7. 入札による設置事業者の決定

1) 提出された書類の審査を行い、必要な資格を満たしている者を設置事業者の選定対象とし、競争参加資格確認通知書を交付します。

当該競争参加資格確認通知書の交付後であっても、不正等が判明した場合には入札参加を取り消します。

2) 入札書を公開の場で開札し、入札対象物件に対し、予定価格以上の額で、最高価格で入札を行った者を設置事業者とします。1回の入札で予定価格を上回らない場合は、2回目の入札を行います。なお、最高価格の入札が2者以上ある場合は、直ちに、くじにより決定します。

3) 入札の日時、場所については、51ページの一覧表をご覧ください。

※入札開始時刻に遅れると入札に参加できません。

※入札参加者以外は、入札会場への入室はできません。1者複数名で来られても、会場に入室できるのは1名です。

4) 入札結果については、落札者名、落札金額及び入札参加者数を大和市ホームページ等で公表します。

8. 入札保証金

免 除

9. 入札金額

入札金額は、各物件の1年間の貸付料又は使用料の合計で、消費税及び地方消費税を加算しない金額を記入してください。

10. 入札

- 1) 入札は所定の入札書（様式4）を使用します。入札書を封筒に入れ封印し、入札番号並びに入札者の住所及び氏名（法人にあつては、所在地、名称及び代表者名）を封筒に表記しなければなりません（本冊子17ページのラベルを切り取って、これに記入し、封筒に貼付してください。）。
- 2) 入札書にはボールペン又は万年筆を使用して明確かつ明瞭に記入し、鮮明に押印の上、入札箱に投函してください。代理人の方が入札される場合、委任状（様式5）が必要となります。鉛筆、シャープペンシル及び消せるボールペン（フリクションボールペン等）は使用できません。また、代理人の方は本人確認をしますので、免許証等の本人確認資料をお持ちください。代理人が入札ごとに代わる場合は、その都度、委任状が必要です。
※入札書及び委任状の委任者押印箇所は、ともに提出する印鑑登録証明書又は印鑑証明書に係る印鑑を押印の上、提出してください。また、委任状の代理人の住所は個人の住所を記入してください。
- 3) 脱字又は誤字を加除訂正した場合には、その箇所又は付近に押印してください。なお、金額の訂正は出来ませんのでご注意ください。
- 4) 入札金額はアラビア数字を使用し、円未満の端数は記入しないでください。
- 5) 入札者は、その投入した入札書の書換え、引換え又は撤回をすることはできません。
- 6) 前各項に違反する入札及び次のいずれかに該当する入札は無効とします。
 - ア 一般競争入札参加申込書及び誓約書を提出していない者のした入札
 - イ 入札参加者の資格を有しない者（地方自治法施行令（昭和22年政令第16号）第167条の4の規定に該当する者）のした入札
 - ウ 所定の日時までに所定の場所に到達しない入札
 - エ 入札に際し、不正行為があつた入札
 - オ 同一事項の入札に対し、二以上の意思表示をした入札
 - カ 入札書の入札金額、氏名（法人にあつては名称及び代表者名）の確認しがたいもの、入札押印のないもの、鉛筆書きのものその他主要な事項が確認できないもの
 - キ 入札書の金額の表示を訂正したもの
 - ク 入札書の金額が予定価格に達しないもの
 - ケ 虚偽の事実を記載した者のした入札
 - コ 担当職員の指示に従わなかった者の入札
- 7) 入札者が1者の場合も入札を実施します。

1 1. 入札の中止

不正な入札が行われるおそれがあると認めるとき、又は災害その他やむを得ない理由があるときは、入札を中止し、又は入札期日を延期することがあります。

1 2. 許可の決定通知又は契約の締結

申請書の提出期限 令和3年3月10日（水）

※上記までに提出がない場合は落札者としての資格が取り消されます。

- 1) 都市公園に自動販売機を設置する場合の落札者は、許可申請書の提出をしていただき、これに対して、市から公園施設設置等決定通知書を公布します。
- 2) 都市公園以外の公園に自動販売機を設置する場合の落札者は、財産使用申請書を提出していただき、これに対して、市から財産使用決定通知書を公布します。
- 3) それ以外の市の公共施設に自動販売機を設置する場合の落札者は、財産借受申出書を提出して頂いた上で、別紙契約書（様式6）により、契約書を作成するものとします。また、契約の締結及び履行に関する費用については、全て落札者の負担とします。

1 3. 契約保証金

免 除

1 4. 設置事業者の都合による契約解除

設置事業者の都合により契約を解除し、又は許可の取消しの申出をしようとする場合は、解除又は取消しをする3か月以上前に契約解除申出書又は許可取消申出書を提出してください。この場合の解除又は取消しは、契約又は許可した全ての物件を対象とし、一部の物件の解除又は取消しはできません。また、このことにより次の事項を課すこととします。

- 1) 当該年度中に支払済みの貸付料又は使用料及び電気使用料は返却しない。
- 2) 契約の解除又は許可の取消しをした当該年度及びその次の年度に実施する自動販売機の公募入札には参加できないこととする。
- 3) 当該契約（もしくは許可）上の1年分の貸付料又は使用料に相当する金額の違約金を支払うこと。

入札参加申込書

令和 年 月 日

大和市長 あて

申込人 住所又は所在地
氏名又は名称
及び代表者

印

次の「令和2年度公募入札による自動販売機設置」に係る一般競争入札に参加したいので、入札参加を申込みます。

入札番号 (グループ番号)	設置台数

担当者氏名

電話番号

F A X 番号

誓 約 書

令和 年 月 日

大和市長 あて

申込人 住所又は所在地
氏名又は名称
及び代表者 印

大和市が行う「令和 2 年度公募入札による自動販売機設置」に係る一般競争入札の参加申込に当たり、次の事項について、誓約します。

これらが事実と相違することが判明した場合には、当該事実に関して貴市が行う一切の措置について異議の申立てを行いません。

1. 現在、地方自治法施行令（昭和 2 2 年政令第 1 6 号）第 1 6 7 条の 4 第 1 項又は第 2 項の各号の規定に該当しておりません。
2. 現在、会社更生法（平成 1 4 年法律第 1 5 4 号）第 1 7 条の規定に基づく更生手続開始の申立て及び民事再生法（平成 1 1 年法律 2 2 5 号）第 2 1 条の規定に基づく再生手続開始の申立てはされておられません。
3. 個人の場合
暴力団員又は暴力団若しくは暴力団員の利益となる活動を行う者ではありません。
法人の場合
役員が、暴力団員又は暴力団若しくは暴力団員の利益となる活動を行う者ではありません。
4. 設置場所の状況、入札案内書の内容等を全て承知のうえ申込みます。

令和 年 月 日

入札契約に関する代理人の委任状

大和市長 あて

所在地 _____

(委任者) 商号又は名称 _____

代表者氏名 _____ 印

私は、次の者を受任者（入札、契約等にかかる代理人）と定め、「令和2年度公募入札による自動販売機設置」にかかる一般競争入札において、大和市長との間に行う下記の権限を委任します。

所在地 _____

(受任者) 商号又は名称 _____

代表者氏名 _____

記

1. 入札及び見積りに関すること。
2. 契約の締結及び契約の履行に関すること。
3. 保証金の納付並びに還付請求及び受領に関すること。
4. 代金の納付に関すること。
5. 入札に関する復代理人の選任に関すること。
6. その他前各号に付帯する一切に関すること。

入 札 書

令和 年 月 日

大和市長 あて

入札者 住所又は所在地
氏名又は名称
及び代表者

印

件名：令和 2 年度公募入札による自動販売機設置

入札金額		億	千万	百万	拾万	万	千	百	拾	壺	
											円

入札番号 (グループ番号)	設置台数

- (注) 1. 金額の数字はアラビア数字を使用し、頭に「金」又は「¥」を記入すること。
2. 記載する金額は、各物件の 1 年間の使用料の合計で、消費税を加算しない金額を記入してください。

委 任 状

大和市長 あて

私は、(住所) (氏名)

を代理人と定め次の事項を委任します。

委 任 事 項

1「令和2年度公募入札による自動販売機設置」に係る一般競争入札に関する一切の権限.....

上記委任のこと相違ありません。

令和 年 月 日

(住 所)

委任者 (名 称) ㊟

(代表者名) ㊟

下の図に必要事項を記入の上、点線部分で切り取り、入札書を入れる封筒に添付してください。

入札番号 <small>(グループ番号)</small>	入札者の住所氏名 住所又は所在地..... 氏名又は名称 及び代表者名.....
---------------------------------	---

令和2年度公募入札による自動販売機設置

公有財産有償貸付契約書（案）

（令和2年度公募入札による自動販売機設置）

貸付人 大和市（以下「甲」という。）と借受人（以下「乙」という。）とは、次の条項により公有財産について借地借家法（平成3年法律第90号。以下「法」という。）第38条の規定に基づく定期建物賃借権の設定を目的とした有償契約を締結する。

（信義誠実の義務）

第1条 甲、乙両者は、信義を重んじ、誠実にこの契約を履行しなければならない。

（貸付物件）

第2条 貸付物件は、別表1のとおりとする。

（用途の指定）

第3条 乙は、貸付物件を、「自動販売機の設置場所」の用途（以下「指定用途」という。）として自ら使用しなければならない。

2 乙は、貸付物件を指定用途に供するに当たっては、別紙「仕様書」の内容を遵守しなければならない。

3 乙は、別表1に記載した、自動販売機各物件に対する、販売内容、色、公告の禁止及び災害対応型の指定を遵守しなければならない。

（貸付期間）

第4条 貸付期間は、令和3年4月1日から令和8年3月31日までとする。

（契約更新等）

第5条 本契約は、法第38条の規定に基づき、法第26条、第28条及び第29条第1項並びに民法（明治29年法律第89号）第604条の規定は適用されず、前条に規定する期間の満了により終了し、更新がない。

2 甲は、前条に規定する期間満了の1年前から6か月前までの期間（以下「通知期間」という。）に乙に対し、貸付期間の満了により本契約が終了する旨を書面によって通知するものとする。

3 甲は、通知期間満了内に前項の通知をしなかった場合においても、通知期間経過後改めて期間の満了により本契約が終了する旨の書面による通知を乙にした場合、当該通知日から6か月を経過した日をもって、本契約は終了する。

（貸付料）

第6条 貸付料は、次のとおりとする。

契約金額 金 円

うち取引に係る消費税及び地方消費税の額 金 円

2 この契約締結後、消費税法等の改正等によって消費税等に変動が生じた場合において、甲は、この契約をなんら変更することなく、契約金額（又は契約単価）に相当額を加減して請求することができるものとする。

(貸付料の支払い)

第7条 乙は、前条に定める貸付料を、次のとおり、甲の発行する納入通知書により納入しなければならない。

年次	納付金額	納入期限
第1年次	円	令和3年4月30日
第2年次	円	令和4年4月30日
第3年次	円	令和5年4月30日
第4年次	円	令和6年4月30日
第5年次	円	令和7年4月30日

(電気料の支払い)

第8条 乙は、前条の貸付料のほかに、この契約に基づき設置した自動販売機が使用する電気の使用料として、自動販売機の定格電力消費量に応じて甲が定める電気使用料決定通知書に記載された電気使用料を納めなければならない。

2 乙は、前項の納入通知書に定める日までに甲（又は甲が指定する管理者）に電気料を支払わなければならない。

(延滞金)

第9条 乙は、前2条に基づき、甲が定める納入期限までに貸付料及び電気料（以下「貸付料等」という。）を納入しなかったときは、納入期限の翌日から納入した日までの期間に応じて大和市諸収入金に対する督促及び延滞金徴収条例（昭和39年大和市条例第3号）に基づき計算した延滞金を甲に支払わなければならない。

(充当の順序)

第10条 乙が貸付料等及び延滞金を納入すべき場合において、乙が納入した金額が貸付料等及び延滞金の合計額に満たないときは、延滞金から充当する。

(契約保証金)

第11条 契約保証金は免除する。

(契約不適合)

第12条 乙は、この契約締結後、貸付物件が数量の不足その他契約の内容に適合しないものであることを知った場合であっても第6条に規定する貸付料の減額又は損害賠償等の請求をすることができない。

(維持保全義務)

第13条 乙は、貸付物件を善良な管理者の注意をもって維持保全に努めなければならない。

2 乙は、貸付物件の全部又は一部が滅失又は毀損した場合は、直ちにその状況を報告しなければならない。

(維持補修)

第14条 甲は、貸付物件の維持補修の責を負わない。

2 貸付物件の維持補修その他の行為をするために支出する経費は、全て乙の負担とする。

(権利譲渡の禁止)

第15条 乙は、貸付物件を第三者に転貸し、又はこの契約によって生じる権利等を譲渡し、若しくは担保にすることができない。

(実地調査等)

第16条 甲は、貸付物件について随時使用状況及び販売状況を実地に調査し、乙に対し報告又は資料の提出を求めることができる。

2 甲は、乙が提出した報告に疑義があるときは、自ら調査し、乙に対し詳細な報告を求め、又は是正のために必要な措置を講ずることができるものとする。

3 乙は、正当な理由がなく報告の提出を怠り、又は実地調査を拒み、若しくは妨げてはならない。

(違約金)

第17条 乙は、第4条に定める期間中に、次の各号のいずれかに該当する事由が生じたときは、それぞれ当該各号に定める金額を違約金として、甲に支払わなければならない。

(1) 前条に定める義務に違反した場合

金【貸付料の1年分に相当する額】円

(2) 第3条及び第15条に定める義務に違反した場合

金【貸付料の1年分に相当する額の3倍の額】円

2 前項に定める違約金は、第24条に定める損害賠償額の予定又はその一部と解釈しないものとする。

(甲による契約の解除)

第18条 甲は、次の各号のいずれかに該当するときは、この契約を解除することができる。この場合において、乙に損害が生じても、甲は、その責を負わないものとする。

(1) 乙が、この契約に定める義務を履行しないとき。

(2) 乙が、手形、若しくは小切手が不渡りになったとき、又は銀行取引停止処分を受けたとき。

(3) 乙が、差押、仮差押、仮処分、競売、保全処分、滞納処分等の強制執行の申立てをしたとき。

(4) 乙が、破産、特別清算、民事再生、会社更生等の申立てを受け、又は申立てをしたとき。

(5) 乙が、甲の信用を著しく失墜させる行為をしたとき。

(6) 乙の信用が著しく失墜したと甲が認めたとき。

(7) 乙が、主務官庁から営業禁止又は営業停止処分を受け、自ら廃止、解散等の決議をし、又は事実上営業を停止したとき。

(8) 乙が、資産、信用、組織、営業目的その他事業に重大な変動を生じ、又は合併を行うこと等により、甲が契約を継続しがたい事態になったと認めたとき。

(9) 貸付物件及び貸付物件が所在する庁舎等の行政財産としての用途又は目的を乙が妨げると認めたとき。

(10) 前各号に準ずる事由により、甲が契約をしがたいと認めたとき。

2 甲は、国、地方公共団体その他公共団体において、公用又は公共用に供するため貸付物件を必要とするときは、この契約を解除することができる。この場合において、乙はこれによって生じた損失の補償を求めることができる。

(談合その他不正行為に係る解除)

第19条 甲は、乙がこの契約に関して、次の各号のいずれかに該当したときは、契約を解除することができる。この場合において、乙に損害が生じても、甲は、その責を負わないものとする。

- (1) 公正取引委員会が、乙に違反行為があったとして私的独占の禁止及び公正取引確保に関する法律(昭和22年法律第54号。以下「独占禁止法」という。)第7条第1項又は第2項(第8条の2第1項又は第3項、第17条の2又は第20条第1項の規定による命令(以下「排除措置命令」という。))を行い、当該排除措置命令が確定したとき。
- (2) 公正取引委員会が、乙に違反があったとして独占禁止法第7条の2第1項(同条第2項及び第8条の3において読み替えて準用する場合を含む。)の規定による課徴金の納付命令を行い、当該納付命令が確定したとき。
- (3) 公正取引委員会が、乙に独占的状态があったとして独占禁止法第65条又は第67条による審決を行い、当該審決が確定したとき(独占禁止法第77条第1項の規定により、当該審決の取消しの訴えが提起されたときを除く。)
- (4) 乙が、公正取引委員会が乙に独占的状态があったとして行った審決に対し、独占禁止法第77条第1項の規定により当該審決の取消しの訴えを提起し、その訴えについて請求棄却又は訴え却下の判決が確定したとき。
- (5) 乙(法人にあっては、その役員又は使用人を含む。)の刑法(明治40年法律第45号)第96条の3又は独占禁止法第89条第1項又は第95条第1項第1号に規定する刑が確定したとき。
- (6) 乙(法人にあっては、その役員又は使用人を含む。)の刑法第198条の規定による刑が確定したとき。

2 乙が共同企業体である場合における前項の規定については、その代表者又は構成員が同項各号のいずれかに該当した場合に適用する。

(暴力団等排除に係る解除)

第20条 甲は、乙が次の各号のいずれかに該当するときは、この契約を解除することができるものとし、このため乙に損害が生じても、甲は、その責を負わないものとする。

- (1) 法人等(法人、団体又は個人をいう。以下同じ。)の役員等(法人にあっては非常勤を含む役員及び支配人並びに営業所の代表者、その他の団体にあっては法人の役員等と同様の責任を有する代表者及び理事等、個人にあってはその者及び支店又は営業所を代表する者をいう。以下同じ。)に暴力団員による不当な行為の防止等に関する法律(平成3年法律第77号。以下「暴力団」という。)第2条第6号に規定する暴力団員(以下「暴力団員」という。)と関係を持ちながら、その組織の威力を背景として暴力的不法行為等を行う者(以下「暴力団関係者」という。)がいると認められるとき。
- (2) 暴力団員又は暴力団関係者(以下「暴力団員等」という。)が、その法人等の経営又は運営に実質的に関与していると認められるとき。
- (3) 法人等の役員等又は使用人が、暴力団の威力若しくは暴力団員等又は暴力団員等が経営若しくは運営に実質的に関与している法人等を利用するなどしていると認められるとき。
- (4) 法人等の役員等又は使用人が暴力団若しくは暴力団員等又は暴力団員等が経営若しくは運営に実質的に関与している法人等に対して資金等を供給し、又は便宜を供与するなど暴力団の維持運営に協力し、又は関与していると認められるとき。

(5) 法人等の役員等又は使用人が暴力団又は暴力団員等又は暴力団員等と社会的に非難されるべき関係を有していると認められるとき。

(6) 法人等の役員等又は使用人が、前各号のいずれかに該当する法人等であることを知りながら、これを利用するなどしていると認められるとき。

(乙の都合による契約の解除)

第21条 乙が、自らの都合により契約の解除を希望する場合は、これを希望する日の3か月以上前までに、契約解除申出書を甲に提出しなければならない。また、甲は、契約解除に当たって、乙に対して次の事項を課すこととする。

(1) 乙が当該年度中に納付した貸付料等は返還しない。

(2) 契約解除した当該年度及びその次の年度に実施する自動販売機の公募入札に、乙は参加できない。

(3) 甲は、乙に対して、第17条に定める違約金とは別に、1年間の貸付料に相当する金額の違約金を請求する。

(原状回復)

第22条 乙は、第4条に規定する貸付期間が満了したとき、又は契約が解除されたときは、甲の指定する日までに貸付物件を原状に回復して甲に返還しなければならない。ただし、甲が原状に回復する必要がないと認めるときは、この限りでない。

(貸付料の返還)

第23条 甲は、第18条第2項の規定により、この契約が解除されたときは、既納の貸付料等のうち、乙が貸付物件を甲に返還した日以降の未経過期間の貸付料を日割計算により返還する。

(損害賠償等)

第24条 乙は、この契約に定める義務を履行しないために甲又は第三者に損害を与えたときは、その損害を賠償しなければならない。

(有益費の請求権の放棄)

第25条 乙は、第4条に規定する貸付期間が満了したとき、又は第18条(第2項を除く。)から第21条までの規定により契約が解除されたときにおいて、貸付物件に投じた有益費、必要費その他の費用があってもこれを甲に請求することができない。

(契約の費用)

第26条 この契約の締結及び履行に関して必要な費用は、全て乙の負担とする。

(疑義等の決定)

第27条 この契約に関して疑義が生じたとき、又はこの契約に定めのない事項については、甲、乙協議のうえ、これを定めるものとする。

(裁判管轄)

第28条 この契約に関する訴の管轄は、大和市の所在地を管轄区域とする横浜地方裁判所とする。

この契約を証するため、本書2通を作成し、甲、乙それぞれ1通を保管する。

令和3年 月 日

甲 住 所 大和市下鶴間一丁目1番1号
名 称 大和市
氏 名 大和市長 大 木 哲 印

乙 住 所
名 称
氏 名 印

(別表1)

番号	設置場所	販売内容、色、公告 災害対応型の指定	設置面積
1			
2			
3			
4			
5			
6			
7			
8			
9			

仕 様 書

1. 機器設置の条件

- (1) 学習省エネ機能、部分冷却加温システム、ヒートポンプ機能、ピークカット機能、照明の自動点滅・減光機能等の省エネルギー機能を搭載し、ノンフロン対応等環境に配慮したものであること。
- (2) 500円硬貨及び1000円紙幣が使用できること。
- (3) 日本産業規格の据付基準又は(社)全国清涼飲料工業会の自販機据付基準マニュアルを遵守し、転倒防止措置を行うこと。

2. 販売品目の条件

- (1) 販売品目は、指定する販売内容の他に、アルコール類の販売は行わないこと。
なお、商品の具体的な構成については、大和市との協議のうえ、施設利用者等のニーズに合わせて決定できること。

3. 維持管理責任

- (1) 商品補充、金銭管理などの自動販売機の維持管理を適切に行うこと。また、商品の賞味期限に十分に注意するとともに、在庫、補充管理を適切に行うこと。
- (2) 自動販売機に併設して、販売する飲料の容器の種類に応じた使用済み容器の回収ボックスを必要数設置し、設置事業者の責任において容器包装リサイクル法(平成7年法律第112号)及びその他関係法令に基づき、適切に回収、リサイクル、周辺の清掃を行うこと。
- (3) 販売品の搬入、廃棄物の搬出時間及び経路については、当該設置場所の管理者と協議し、協定等の締結を行うこと。
- (4) 関係法令等を遵守するとともに、関係機関等への届出、検査等が必要な場合は遅滞なく手続き等を行うこと。また、衛生管理及び感染症対策については、食品衛生法(昭和22年法律第233号)及びその他関係法令、業界自主基準などの遵守、徹底を図るとともに、関係機関等への届出、検査等が必要な場合は遅滞なく手続等を行うこと。
- (5) 自動販売機を設置するにあたっては、据付面を十分に確認したうえで安全に設置すること。また、設置後は定期的に安全面に問題ないか確認すること。
- (6) 自動販売機の故障、問合せ及び苦情については、故障時の連絡先を明記し、乙の責任において対応すること。
- (7) 自動販売機の消費電力等を記載した銘板を自動販売機の正面等の容易に見える位置に貼付すること。

4. 売上状況等の報告

本件自動販売機の売り上げ状況を売上報告書(様式7)にまとめ、自動販売機1台ごとに月別の売上報告書を作成の上、四半期最終月の翌月15日までに提出すること。また売上報告書はMicrosoft社のExcelによる電子データで保存し、大和市が求めた場合、当該電子データを提出できること。

5. その他

自動販売機設置前に、設置しようとする機器(回収ボックスを含む。)のカタログ及び配置図を提出すること。

(様式7)

売上報告書

仕様書4. 売り上げ状況等の報告の規定に基づき、自販機の月間売上を次のとおり報告します。

令和 年 月 日

大和市役所 管財課 あて

自販機販売管理者

(住所)

(会社名)

(担当者名)

(電話番号)

印

(設置場所)

(機種、型式)

No	販売 単価 (A)	年 月		備 考
		販売数量	売上金額	
		(B)	(A) × (B)	
1				
2				
3				
4				
5				
6				
7				
8				
9				
10				
11				
12				
13				
14				
15				
16				
17				
18				
19				
20				
		売上金額合計 (C)		

<記載上の注意>

1. 本報告書は、3か月毎にとりまとめ四半期最終月の翌月15日までに必ず提出して下さい。
2. 本報告書は、自販機1台ごとに月別の売上状況を商品別に記載して下さい。
3. 本報告書は、電子データとして保存し、大和市が求めた場合に電子データで提出して下さい。

令和 年 月 日

〇〇株式会社
〇〇支店

ご担当者 様

大和市長 大 木 哲

自動販売機の設置にかかる電気使用料決定通知書

このことについて、下記の内容で電気使用料を決定しましたので、別紙の納付通知書をもって、ご納付いただきますよう、お願いします。

- 設置場所 *****
- 年 度 令和3年度
- 設置の期間 令和3年4月1日 から 令和4年3月31日 まで
- 設置の日数 365 日 ●年度中の日数 365 日
- 定格消費電力 405 w ●電熱装置の定格消費電力 620 w

○消費電力 $405 w + 620 w \div 2 = 715 w$

消費電力	電気料金(年額)
200 w 未満	10,000 円
200 w ~ 300 w 未満	25,000 円
300 w ~ 400 w 未満	35,000 円
400 w ~ 500 w 未満	46,000 円
500 w ~ 600 w 未満	56,000 円
600 w ~ 700 w 未満	66,000 円
700 w ~ 800 w 未満	76,000 円
800 w ~ 900 w 未満	86,000 円
900 w ~ 1,000 w 未満	97,000 円
1,000 w ~ 1,100 w 未満	107,000 円
1,100 w ~ 1,200 w 未満	117,000 円
1,200 w ~ 1,300 w 未満	127,000 円
1,300 w ~ 1,400 w 未満	138,000 円
1,400 w ~ 1,500 w 未満	148,000 円
1,500 w 以上	163,000 円

電気料金表は令和3年4月1日より適用

○年間電気使用料 76,000 円

○日割り計算
 $\times \frac{365}{365} = 76,000 \text{ 円}$
(端数切捨て)

○電気使用料決定額
76,000 円

※機種別の定格消費電力とは、銘板に表示された「定格消費電力」の数値と「電熱装置の定格消費電力」の2分の1の数値を合計した値とする。
 ※電気使用料決定通知に記載される電気使用料は、電気料金の変動により年度ごとに異なる場合があります。

大和市役所 総務部
 管財課 管財係
 担当：
 046-260-5311

自動販売機設置場所

グループ	物 件									対象台数
	1	2	3	4	5	6	7	8	9	
1	市役所本庁舎 1階入口脇	北部浄化 センターA	消防本部 消防署本署A	消防署 北分署A	大和市保健福 祉センター 別館 2階 A	市役所本庁舎 地下A	**	**	**	6
2	市役所 第1分庁舎	北部浄化 センターB	消防本部 消防署本B	消防署 北分署B	大和市保健福 祉センター 別館 2階 B	環境管理 センター3階 A	下鶴間 ふるさと館	リサイクル 未来館	市役所本庁舎 地下B	9
3	市役所本庁舎 車庫棟	中部浄化 センターA	消防本部 消防署本C	消防署 南分署A	消防署 西出張所	環境管理 センター3階 B	環境管理 センター1階	市役所本庁舎 地下C	**	8
4	市役所本庁舎 正面外	中部浄化 センターB	消防本部 消防署本署D	消防署 南分署B	消防署 柳橋出張所	環境管理 センター3階 C	市役所本庁舎 地下D	**	**	7

グループ	物 件									対象台数
	1	2	3	4	5	6	7	8	9	
5	スポーツセンタ 体育館入口A	スポーツセンタ 体育館2階A	スポーツセンタ 体育館1階C	**	**	**	**	**	**	3
6	スポーツセンタ 体育館入口B	スポーツセンタ 体育館2階B	スポーツセンタ 競技場A	**	**	**	**	**	**	3
7	スポーツセンタ 体育館入口C	スポーツセンタ 体育館2階C	スポーツセンタ 体育館1階B	**	**	**	**	**	**	3
8	スポーツセンタ 体育館入口D	スポーツセンタ 体育館1階A	スポーツセンタ 競技場B	**	**	**	**	**	**	3
9	草柳庭球場 A	草柳庭球場 B	**	**	**	**	**	**	**	2

グループ	物 件									対象台数
	1	2	3	4	5	6	7	8	9	
10	自然観察 センターA	泉の森 売店A	泉の森 売店C	泉の森 ふれあい キャンプ場A	ふれあいの森 売店A	ふれあいの森 売店C	グリーンアップ センターA	**	**	7
11	自然観察 センターB	泉の森 売店B	泉の森 ふれあい キャンプ場B	ふれあいの森 売店B	グリーンアップ センターB	ふれあいの森 トイレ	**	**	**	6
12	つきみ野 1号公園A	つきみ野 1号公園B	宮久保公園 A	宮久保公園 B	**	**	**	**	**	4
13	大和 スタジアムA	大和 スタジアムB	**	**	**	**	**	**	**	2

グループ	物 件									対象台数
	1	2	3	4	5	6	7	8	9	
14	引地台公園 売店A	引地台公園 大型専用 駐車場	引地台公園 北トイレA	**	**	**	**	**	**	3
15	引地台公園 売店B	引地台公園 北駐車場B	引地台公園 北トイレB	**	**	**	**	**	**	3
16	引地台公園 売店C	引地台公園 北駐車場C	引地台公園 南駐車場A	**	**	**	**	**	**	3
17	引地台公園 売店D	引地台 温水プール 入口	引地台公園 南駐車場B	**	**	**	**	**	**	3
18	引地台公園 売店E	引地台公園 北駐車場A	引地台公園 南駐車場C	**	**	**	**	**	**	3
19	泉の森 売店D	**	**	**	**	**	**	**	**	1

※グループ番号は、そのまま入札番号となります

自動販売機設置場所

グループ	物 件									対象台数
	1	2	3	4	5	6	7	8		
20	大和ゆとりの森 仲良しプラザA	大和ゆとりの森 仲良しプラザB	大和ゆとりの森 わんぱく広場A	大和ゆとりの森 スタンドサイド トイレA	**	**	**	**	**	4
21	大和ゆとりの森 仲良しプラザC	大和ゆとりの森 わんぱく広場B	大和ゆとりの森 わんぱく広場C	大和ゆとりの森 スタンドサイド トイレB	**	**	**	**	**	4
22	大和ゆとりの森 スポーツハウス	大和ゆとりの森 仲良しプラザD	大和ゆとりの森 わんぱく広場D	**	**	**	**	**	**	3
23	引地台公園 売店F	大和ゆとりの森 仲良しプラザE	大和ゆとりの森 わんぱく広場E	**	**	**	**	**	**	3
24	大和ゆとりの森 仲良しプラザF	大和ゆとりの森 わんぱく広場F	**	**	**	**	**	**	**	2

グループ	物 件									対象台数
	1	2	3	4	5	6	7	8		
25	つきみ野 学習センター	**	**	**	**	**	**	**	**	1

グループ	物 件									対象台数
	1	2	3	4	5	6	7	8		
26	市民活動拠点 ベテルギウス 1階市民活動センター 窓口隣A	市民活動拠点 ベテルギウス 北館1階入口横A	**	**	**	**	**	**	**	2
27	市民活動拠点 ベテルギウス 1階市民活動センター 窓口隣B	市民活動拠点 ベテルギウス 北館1階入口横B	**	**	**	**	**	**	**	2

グループ	物 件									対象台数
	1	2	3	4	5	6	7	8		
28	大和市まごころ 地域福祉 センター2階	**	**	**	**	**	**	**	**	1

グループ	物 件									対象台数
	1	2	3	4	5	6	7	8		
29	市役所本庁舎 4階	**	**	**	**	**	**	**	**	1

全対象台数

102

※グループ番号は、そのまま入札番号となります

…販売内容指定が「カン・ペット」

…販売内容指定が「アイス」

…販売内容指定が「菓子」

無印は全て「ビン・カン・ペット・パック」

各物件の条件等

グループ	許可等及び契約の形態		許可等の主管課
1	地方自治法第238条の4第2項第4号に基づく「行政財産の貸付」 貸付期間 5年間		総務部 管財課
物件 1	設置場所 大和市役所 本庁舎 1階入口脇	災害対応型指定 非常用バッテリー搭載型の 災害対応型	販売内容指定 ビン・カン・ペット・パック
	寸法制限(幅×奥行×高さ) 単位:cm 150 × 80 × 200	色指定 指定なし	電気料金支払先 総務部 管財課
物件 2	設置場所 大和市水質管理センター 北部浄化センター 2階 廊下A	災害対応型指定 指定なし	販売内容指定 ビン・カン・ペット・パック
	寸法制限(幅×奥行×高さ) 単位:cm 120 × 80 × 200	色指定 指定なし	電気料金支払先 北部浄化センター業務委託受注者
物件 3	設置場所 大和市消防本部 消防署本署 1階 食堂内A	災害対応型指定 指定なし	販売内容指定 ビン・カン・ペット・パック
	寸法制限(幅×奥行×高さ) 単位:cm 90 × 80 × 200	色指定 指定なし	電気料金支払先 消防本部 消防総務課
物件 4	設置場所 大和市消防署 北分署 1階廊下A	災害対応型指定 指定なし	販売内容指定 ビン・カン・ペット・パック
	寸法制限(幅×奥行×高さ) 単位:cm 90 × 80 × 200	色指定 指定なし	電気料金支払先 消防本部 消防総務課
物件 5	設置場所 大和市保健福祉センター 別館 2階 A	災害対応型指定 指定なし	販売内容指定 ビン・カン・ペット・パック
	寸法制限(幅×奥行×高さ) 単位:cm 120 × 80 × 200	色指定 指定なし	電気料金支払先 健康福祉部 健康福祉総務課
物件 6	設置場所 大和市役所 本庁舎 地下1階 A	災害対応型指定 非常用バッテリー搭載型の 災害対応型	販売内容指定 ビン・カン・ペット・パック
	寸法制限(幅×奥行×高さ) 単位:cm 100 × 80 × 200	色指定 指定なし	電気料金支払先 総務部 管財課

各物件の条件等

グループ	許可等及び契約の形態 地方自治法第238条の4第2項第4号に基づく「行政財産の貸付」 貸付期間 5年間		許可等の主管課 総務部 管財課
物件 1	設置場所 大和市役所 第1分庁舎	災害対応型指定 指定なし	販売内容指定 ビン・カン・ペット・パック
	寸法制限(幅×奥行×高さ) 単位:cm 100 × 80 × 200	色指定 指定なし	電気料金支払先 総務部 管財課
物件 2	設置場所 大和市水質管理センター 北部浄化センター 2階 廊下B	災害対応型指定 指定なし	販売内容指定 ビン・カン・ペット・パック
	寸法制限(幅×奥行×高さ) 単位:cm 120 × 80 × 200	色指定 指定なし	電気料金支払先 北部浄化センター業務委託受注者
物件 3	設置場所 大和市消防本部 消防署本署 1階 食堂内B	災害対応型指定 指定なし	販売内容指定 ビン・カン・ペット・パック
	寸法制限(幅×奥行×高さ) 単位:cm 90 × 80 × 200	色指定 指定なし	電気料金支払先 消防本部 消防総務課
物件 4	設置場所 大和市消防署 北分署 1階廊下B	災害対応型指定 指定なし	販売内容指定 ビン・カン・ペット・パック
	寸法制限(幅×奥行×高さ) 単位:cm 90 × 80 × 200	色指定 指定なし	電気料金支払先 消防本部 消防総務課
物件 5	設置場所 大和市保健福祉センター 別館 2階 B	災害対応型指定 指定なし	販売内容指定 ビン・カン・ペット・パック
	寸法制限(幅×奥行×高さ) 単位:cm 120 × 80 × 200	色指定 指定なし	電気料金支払先 健康福祉部 健康福祉総務課
物件 6	設置場所 大和市環境管理センター 3階 A	災害対応型指定 指定なし	販売内容指定 ビン・カン・ペット・パック
	寸法制限(幅×奥行×高さ) 単位:cm 110 × 80 × 200	色指定 指定なし	電気料金支払先 環境農政部 施設課
※ 環境管理センター3階は、令和3年4月から7月まで空調設備改修工事を実施しますが、飲料の補充は可能です。			
物件 7	設置場所 大和市下鶴間ふるさと館	災害対応型指定 指定なし	販売内容指定 ビン・カン・ペット・パック
	寸法制限(幅×奥行×高さ) 単位:cm 120 × 80 × 200	色指定 指定なし	電気料金支払先 文化スポーツ部 文化振興課
物件 8	設置場所 家具類再生展示施設 リサイクル未来館 (環境管理センター内)	災害対応型指定 指定なし	販売内容指定 ビン・カン・ペット・パック
	寸法制限(幅×奥行×高さ) 単位:cm 120 × 80 × 200	色指定 指定なし	電気料金支払先 環境農政部 施設課
物件 9	設置場所 大和市役所 本庁舎 地下1階 B	災害対応型指定 非常用バッテリー搭載型の 災害対応型	販売内容指定 ビン・カン・ペット・パック
	寸法制限(幅×奥行×高さ) 単位:cm 100 × 80 × 200	色指定 指定なし	電気料金支払先 総務部 管財課

各物件の条件等

グループ 3	許可等及び契約の形態 地方自治法第238条の4第2項第4号に基づく「行政財産の貸付」 貸付期間 5年間	許可等の主管課 総務部 管財課
-----------	---	--------------------

物件 1	設置場所 大和市役所 本庁舎 車庫棟 裏側入口内	災害対応型指定 指定なし	販売内容指定 ビン・カン・ペット・パック
	寸法制限(幅×奥行×高さ) 単位:cm 100 × 80 × 200	色指定 指定なし	電気料金支払先 総務部 管財課

物件 2	設置場所 大和市水質管理センター 中部浄化センター 1階 入口 A	災害対応型指定 指定なし	販売内容指定 ビン・カン・ペット・パック
	寸法制限(幅×奥行×高さ) 単位:cm 120 × 80 × 200	色指定 指定なし	電気料金支払先 中部浄化センター業務委託受注者

物件 3	設置場所 大和市消防本部 消防署本署 C 入口裏	災害対応型指定 指定なし	販売内容指定 ビン・カン・ペット・パック
	寸法制限(幅×奥行×高さ) 単位:cm 120 × 80 × 200	色指定 指定なし	電気料金支払先 消防本部 消防総務課

物件 4	設置場所 大和市消防署 南分署 入口 A	災害対応型指定 指定なし	販売内容指定 ビン・カン・ペット・パック
	寸法制限(幅×奥行×高さ) 単位:cm 116 × 80 × 200	色指定 指定なし	電気料金支払先 消防本部 消防総務課

物件 5	設置場所 大和市消防署 西出張所 裏口	災害対応型指定 指定なし	販売内容指定 ビン・カン・ペット・パック
	寸法制限(幅×奥行×高さ) 単位:cm 120 × 80 × 200	色指定 指定なし	電気料金支払先 消防本部 消防総務課

物件 6	設置場所 大和市環境管理センター 3階 B	災害対応型指定 指定なし	販売内容指定 ビン・カン・ペット・パック
	寸法制限(幅×奥行×高さ) 単位:cm 110 × 80 × 200	色指定 指定なし	電気料金支払先 環境農政部 施設課

※ 環境管理センター3階は、令和3年4月から7月まで空調設備改修工事を実施しますが、飲料の補充は可能です。

物件 7	設置場所 大和市環境管理センター 1階 階段横	災害対応型指定 指定なし	販売内容指定 ビン・カン・ペット・パック
	寸法制限(幅×奥行×高さ) 単位:cm 105 × 80 × 200	色指定 指定なし	電気料金支払先 環境農政部 施設課

※ 物件7については、ユニバーサルデザイン対応指定型(指定なし)

物件 8	設置場所 大和市役所 本庁舎 地下1階 C	災害対応型指定 非常用バッテリー搭載型の 災害対応型	販売内容指定 ビン・カン・ペット・パック
	寸法制限(幅×奥行×高さ) 単位:cm 100 × 80 × 200	色指定 指定なし	電気料金支払先 総務部 管財課

各物件の条件等

グループ	許可等及び契約の形態		許可等の主管課
4	地方自治法第238条の4第2項第4号に基づく「行政財産の貸付」 貸付期間 5年間		総務部 管財課
物件 1	設置場所 大和市役所 本庁舎 正面外	災害対応型指定 非常用バッテリー搭載型の 災害対応型	販売内容指定 ビン・カン・ペット・パック
	寸法制限(幅×奥行×高さ) 単位:cm 150 × 80 × 200	色指定 指定なし	電気料金支払先 総務部 管財課
物件 2	設置場所 大和市水質管理センター 中部浄化センター 1階 入口 B	災害対応型指定 指定なし	販売内容指定 ビン・カン・ペット・パック
	寸法制限(幅×奥行×高さ) 単位:cm 120 × 80 × 200	色指定 指定なし	電気料金支払先 中部浄化センター業務委託受注者
物件 3	設置場所 大和市消防本部 消防署本署 D 入口裏	災害対応型指定 指定なし	販売内容指定 ビン・カン・ペット・パック
	寸法制限(幅×奥行×高さ) 単位:cm 120 × 80 × 200	色指定 指定なし	電気料金支払先 消防本部 消防総務課
物件 4	設置場所 大和市消防署 南分署 入口 B	災害対応型指定 指定なし	販売内容指定 ビン・カン・ペット・パック
	寸法制限(幅×奥行×高さ) 単位:cm 116 × 80 × 200	色指定 指定なし	電気料金支払先 消防本部 消防総務課
物件 5	設置場所 大和市消防署 柳橋出張所 北側外	災害対応型指定 指定なし	販売内容指定 ビン・カン・ペット・パック
	寸法制限(幅×奥行×高さ) 単位:cm 120 × 80 × 200	色指定 指定なし	電気料金支払先 消防本部 消防総務課
物件 6	設置場所 大和市環境管理センター 3階 C	災害対応型指定 指定なし	販売内容指定 ビン・カン・ペット・パック
	寸法制限(幅×奥行×高さ) 単位:cm 110 × 80 × 200	色指定 指定なし	電気料金支払先 環境農政部 施設課
物件 7	設置場所 大和市役所 本庁舎 地下1階 D	災害対応型指定 非常用バッテリー搭載型の 災害対応型	販売内容指定 ビン・カン・ペット・パック
	寸法制限(幅×奥行×高さ) 単位:cm 100 × 80 × 200	色指定 指定なし	電気料金支払先 総務部 管財課

各物件の条件等

グループ	許可等及び契約の形態 地方自治法第238条の4第2項第4号に基づく 「行政財産の貸付」 貸付期間 5年	許可等の主管課 文化スポーツ部 スポーツ課
5		

物件	設置場所 大和市営大和スポーツセンター 体育館入口 A	災害対応型指定 非常用バッテリー搭載型の 災害対応型	販売内容指定 ビン・カン・ペット・パック
	寸法制限(幅×奥行×高さ) 単位:cm 120 × 80 × 200	色指定 水色 広告禁止	電気料金支払先 指定管理者

物件	設置場所 大和市営大和スポーツセンター 2階 ジム横 A	災害対応型指定 指定なし	販売内容指定 ビン・カン・ペット・パック
	寸法制限(幅×奥行×高さ) 単位:cm 120 × 80 × 200	色指定 水色 広告禁止	電気料金支払先 指定管理者

物件	設置場所 大和市営大和スポーツセンター 1階 体育館横 C	災害対応型指定 指定なし	販売内容指定 ビン・カン・ペット・パック
	寸法制限(幅×奥行×高さ) 単位:cm 120 × 80 × 200	色指定 水色 広告禁止	電気料金支払先 指定管理者

グループ	許可等及び契約の形態 地方自治法第238条の4第2項第4号に基づく 「行政財産の貸付」 貸付期間 5年	許可等の主管課 文化スポーツ部 スポーツ課
6		

物件	設置場所 大和市営大和スポーツセンター 体育館入口 B	災害対応型指定 非常用バッテリー搭載型の 災害対応型	販売内容指定 ビン・カン・ペット・パック
	寸法制限(幅×奥行×高さ) 単位:cm 120 × 80 × 200	色指定 水色 広告禁止	電気料金支払先 指定管理者

物件	設置場所 大和市営大和スポーツセンター 2階 ジム横 B	災害対応型指定 指定なし	販売内容指定 ビン・カン・ペット・パック
	寸法制限(幅×奥行×高さ) 単位:cm 120 × 80 × 200	色指定 水色 広告禁止	電気料金支払先 指定管理者

物件	設置場所 大和市営大和スポーツセンター 競技場 スタンド下 A	災害対応型指定 指定なし	販売内容指定 ビン・カン・ペット・パック
	寸法制限(幅×奥行×高さ) 単位:cm 120 × 80 × 200	色指定 水色 広告禁止	電気料金支払先 指定管理者

各物件の条件等

グループ 7	許可等及び契約の形態 地方自治法第238条の4第2項第4号に基づく 「行政財産の貸付」 貸付期間 5年	許可等の主管課 文化スポーツ部 スポーツ課
-----------	--	--------------------------

物件 1	設置場所 大和市営大和スポーツセンター 体育館入口 C	災害対応型指定 非常用バッテリー搭載型の 災害対応型	販売内容指定 ビン・カン・ペット・パック
	寸法制限(幅×奥行×高さ) 単位:cm 120 × 80 × 200	色指定 水色 広告禁止	電気料金支払先 指定管理者

物件 2	設置場所 大和市営大和スポーツセンター 2階 ジム横 C	災害対応型指定 指定なし	販売内容指定 ビン・カン・ペット・パック
	寸法制限(幅×奥行×高さ) 単位:cm 120 × 80 × 200	色指定 水色 広告禁止	電気料金支払先 指定管理者

物件 3	設置場所 大和市営大和スポーツセンター 1階 体育館 B	災害対応型指定 指定なし	販売内容指定 ビン・カン・ペット・パック
	寸法制限(幅×奥行×高さ) 単位:cm 120 × 80 × 200	色指定 水色 広告禁止	電気料金支払先 指定管理者

グループ 8	許可等及び契約の形態 地方自治法第238条の4第2項第4号に基づく 「行政財産の貸付」 貸付期間 5年	許可等の主管課 文化スポーツ部 スポーツ課
-----------	--	--------------------------

物件 1	設置場所 大和市営大和スポーツセンター 体育館入口 D	災害対応型指定 非常用バッテリー搭載型の 災害対応型	販売内容指定 ビン・カン・ペット・パック
	寸法制限(幅×奥行×高さ) 単位:cm 120 × 80 × 200	色指定 水色 広告禁止	電気料金支払先 指定管理者

物件 2	設置場所 大和市営大和スポーツセンター 1階 体育館 A	災害対応型指定 指定なし	販売内容指定 ビン・カン・ペット・パック
	寸法制限(幅×奥行×高さ) 単位:cm 120 × 80 × 200	色指定 水色 広告禁止	電気料金支払先 指定管理者

物件 3	設置場所 大和市営大和スポーツセンター 競技場 スタンド下 B	災害対応型指定 指定なし	販売内容指定 ビン・カン・ペット・パック
	寸法制限(幅×奥行×高さ) 単位:cm 120 × 80 × 200	色指定 水色 広告禁止	電気料金支払先 指定管理者

各物件の条件等

グループ 9	許可等及び契約の形態 地方自治法第238条の4第7項に基づく 「行政財産の目的外使用許可」 許可期間 1年(ただし、5年間の範囲で更新可能)	許可等の主管課 文化スポーツ部 スポーツ課
-----------	---	--------------------------

物件 1	設置場所 大和市営草柳庭球場 A	災害対応型指定 指定なし	販売内容指定 ビン・カン・ペット・パック
	寸法制限(幅×奥行×高さ) 単位:cm 120 × 80 × 200	色指定 指定なし	電気料金支払先 指定管理者

物件 2	設置場所 大和市営草柳庭球場 B	災害対応型指定 指定なし	販売内容指定 ビン・カン・ペット・パック
	寸法制限(幅×奥行×高さ) 単位:cm 120 × 80 × 200	色指定 指定なし	電気料金支払先 指定管理者

各物件の条件等

グループ	許可等及び契約の形態 地方自治法第238条の4第7項に基づく 「行政財産の目的外使用許可」 許可期間 1年(ただし、5年間の範囲で更新可能)		許可等の主管課 環境農政部 みどり公園課
物件 1	設置場所 大和市自然観察センター A(泉の森内)	災害型対応指定 指定なし	販売内容指定 ビン・カン・ペット・パック
	寸法制限(幅×奥行×高さ) 単位:cm 120 × 80 × 200	色指定 水色 広告禁止	電気料金支払先 環境農政部 みどり公園課
物件 2	設置場所 泉の森 売店 A	災害型対応指定 指定なし	販売内容指定 ビン・カン・ペット・パック
	寸法制限(幅×奥行×高さ) 単位:cm 70 × 80 × 200	色指定 水色 広告禁止	電気料金支払先 環境農政部 みどり公園課
物件 3	設置場所 泉の森 売店 C	災害型対応指定 指定なし	販売内容指定 ビン・カン・ペット・パック
	寸法制限(幅×奥行×高さ) 単位:cm 120 × 80 × 200	色指定 水色 広告禁止	電気料金支払先 環境農政部 みどり公園課
物件 4	設置場所 大和市泉の森ふれあいキャンプ場 A(泉の森内)	災害型対応指定 指定なし	販売内容指定 ビン・カン・ペット・パック
	寸法制限(幅×奥行×高さ) 単位:cm 120 × 80 × 200	色指定 水色 広告禁止	電気料金支払先 環境農政部 みどり公園課
物件 5	設置場所 ふれあいの森 売店 A	災害型対応指定 指定なし	販売内容指定 ビン・カン・ペット・パック
	寸法制限(幅×奥行×高さ) 単位:cm 120 × 80 × 200	色指定 水色 広告禁止	電気料金支払先 環境農政部 みどり公園課
物件 6	設置場所 ふれあいの森 売店 C	災害型対応指定 指定なし	販売内容指定 ビン・カン・ペット・パック
	寸法制限(幅×奥行×高さ) 単位:cm 120 × 80 × 200	色指定 水色 広告禁止	電気料金支払先 環境農政部 みどり公園課
物件 7	設置場所 大和市グリーンアップセンター A(ふれあいの森内)	災害型対応指定 指定なし	販売内容指定 ビン・カン・ペット・パック
	寸法制限(幅×奥行×高さ) 単位:cm 120 × 80 × 200	色指定 水色 広告禁止	電気料金支払先 環境農政部 みどり公園課

各物件の条件等

グループ	許可等及び契約の形態 地方自治法第238条の4第7項に基づく 「行政財産の目的外使用許可」 許可期間 1年(ただし、5年間の範囲で更新可能)	許可等の主管課 環境農政部 みどり公園課
------	---	-------------------------

物件 1	設置場所 大和市自然観察センター B(泉の森内)	災害型対応指定 指定なし	販売内容指定 ビン・カン・ペット・パック
	寸法制限(幅×奥行×高さ) 単位:cm 70 × 80 × 200	色指定 水色 広告禁止	電気料金支払先 環境農政部 みどり公園課

物件 2	設置場所 泉の森 売店 B	災害型対応指定 指定なし	販売内容指定 ビン・カン・ペット・パック
	寸法制限(幅×奥行×高さ) 単位:cm 120 × 80 × 200	色指定 水色 広告禁止	電気料金支払先 環境農政部 みどり公園課

物件 3	設置場所 大和市泉の森ふれあいキャンプ場 B(泉の森内)	災害型対応指定 指定なし	販売内容指定 ビン・カン・ペット・パック
	寸法制限(幅×奥行×高さ) 単位:cm 120 × 80 × 200	色指定 水色 広告禁止	電気料金支払先 環境農政部 みどり公園課

物件 4	設置場所 ふれあいの森 売店 B	災害型対応指定 指定なし	販売内容指定 ビン・カン・ペット・パック
	寸法制限(幅×奥行×高さ) 単位:cm 120 × 80 × 200	色指定 水色 広告禁止	電気料金支払先 環境農政部 みどり公園課

物件 5	設置場所 大和市グリーンアップセンター B(ふれあいの森内)	災害型対応指定 指定なし	販売内容指定 ビン・カン・ペット・パック
	寸法制限(幅×奥行×高さ) 単位:cm 120 × 80 × 200	色指定 水色 広告禁止	電気料金支払先 環境農政部 みどり公園課

物件 6	設置場所 ふれあいの森 トイレ	災害型対応指定 指定なし	販売内容指定 ビン・カン・ペット・パック
	寸法制限(幅×奥行×高さ) 単位:cm 120 × 80 × 200	色指定 水色 広告禁止	電気料金支払先 環境農政部 みどり公園課

各物件の条件等

グループ	許可等及び契約の形態	許可等の主管課
12	都市公園法第5条第1項に基づく「許可」 許可期間1年(ただし、5年間の範囲で更新可能)	環境農政部 みどり公園課

物件	設置場所	災害型対応指定	販売内容指定
	つきみ野1号公園 A	指定なし	ビン・カン・ペット・パック
1	寸法制限(幅×奥行×高さ) 単位:cm	色指定	電気料金支払先
	120 × 80 × 200	水色 広告禁止	※東京電力

物件	設置場所	災害型対応指定	販売内容指定
	つきみ野1号公園 B	指定なし	ビン・カン・ペット・パック
2	寸法制限(幅×奥行×高さ) 単位:cm	色指定	電気料金支払先
	120 × 80 × 200	水色 広告禁止	※東京電力

物件	設置場所	災害型対応指定	販売内容指定
	宮久保公園 A	指定なし	ビン・カン・ペット・パック
3	寸法制限(幅×奥行×高さ) 単位:cm	色指定	電気料金支払先
	120 × 80 × 200	水色 広告禁止	※東京電力

物件	設置場所	災害型対応指定	販売内容指定
	宮久保公園 B	指定なし	ビン・カン・ペット・パック
4	寸法制限(幅×奥行×高さ) 単位:cm	色指定	電気料金支払先
	120 × 80 × 200	水色 広告禁止	※東京電力

※ 以上の4物件については、従前に設置されている自販機の電源が撤去される場合は、電源工事費を落札者に負担して頂くことになります。

グループ	許可等及び契約の形態	許可等の主管課
13	都市公園法第5条第1項に基づく「許可」 許可期間1年(ただし、5年間の範囲で更新可能)	文化スポーツ部 スポーツ課

物件	設置場所	災害対応型指定	販売内容指定
	大和スタジアム スタンド下 A	指定なし	ビン・カン・ペット・パック
1	寸法制限(幅×奥行×高さ) 単位:cm	色指定	電気料金支払先
	88 × 80 × 200	うすみどり 広告禁止	文化スポーツ部 スポーツ課

物件	設置場所	災害対応型指定	販売内容指定
	大和スタジアム スタンド下 B	指定なし	ビン・カン・ペット・パック
2	寸法制限(幅×奥行×高さ) 単位:cm	色指定	電気料金支払先
	88 × 80 × 200	うすみどり 広告禁止	文化スポーツ部 スポーツ課

各物件の条件等

グループ	許可等及び契約の形態	許可等の主管課
14	都市公園法第5条第1項に基づく「許可」 許可期間1年(ただし、5年間の範囲で更新可能)	環境農政部 みどり公園課

物 件 1	設置場所 引地台公園 売店 A	災害型対応指定 非常用バッテリー搭載型の 災害対応型	販売内容指定 ※カン・ペット
	寸法制限(幅×奥行×高さ) 単位:cm 120 × 80 × 200	色指定 うすみどり 広告禁止	電気料金支払先 環境農政部 みどり公園課

物 件 2	設置場所 引地台公園 大型専用駐車場	災害型対応指定 指定なし	販売内容指定 ※カン・ペット
	寸法制限(幅×奥行×高さ) 単位:cm 120 × 80 × 200	色指定 うすみどり 広告禁止	電気料金支払先 ※東京電力

物 件 3	設置場所 引地台公園 北トイレ A	災害型対応指定 指定なし	販売内容指定 ※カン・ペット
	寸法制限(幅×奥行×高さ) 単位:cm 120 × 80 × 200	色指定 うすみどり 広告禁止	電気料金支払先 環境農政部 みどり公園課

※ 14グループ物件No.1、No.2及び物件No.3につきましては公園の安全管理上、
ピンの取り扱いをご遠慮ください。

各物件の条件等

グループ	許可等及び契約の形態	許可等の主管課
15	都市公園法第5条第1項に基づく「許可」 許可期間1年(ただし、5年間の範囲で更新可能)	環境農政部 みどり公園課

物 件 1	設置場所 引地台公園 売店 B	災害型対応指定 非常用バッテリー搭載型の 災害対応型	販売内容指定 ※カン・ペット
	寸法制限(幅×奥行×高さ) 単位:cm 120 × 80 × 200	色指定 うすみどり 広告禁止	電気料金支払先 環境農政部 みどり公園課

物 件 2	設置場所 引地台公園 北駐車場 B	災害型対応指定 指定なし	販売内容指定 ※カン・ペット
	寸法制限(幅×奥行×高さ) 単位:cm 120 × 80 × 200	色指定 うすみどり 広告禁止	電気料金支払先 環境農政部 みどり公園課

物 件 3	設置場所 引地台公園 北トイレ B	災害型対応指定 指定なし	販売内容指定 ※カン・ペット
	寸法制限(幅×奥行×高さ) 単位:cm 120 × 80 × 200	色指定 うすみどり 広告禁止	電気料金支払先 環境農政部 みどり公園課

※ 15グループ物件No.1、物件No.2及び物件No.3につきましては公園の安全管理上、
ピンの取り扱いをご遠慮ください。

各物件の条件等

グループ	許可等及び契約の形態	許可等の主管課
16	都市公園法第5条第1項に基づく「許可」 許可期間1年(ただし、5年間の範囲で更新可能)	環境農政部 みどり公園課

物 件	設置場所	災害型対応指定	販売内容指定
	引地台公園 売店 C	非常用バッテリー搭載型の 災害対応型	※カン・ペット
1	寸法制限(幅×奥行×高さ) 単位:cm	色指定	電気料金支払先
	120 × 80 × 200	うすみどり 広告禁止	環境農政部 みどり公園課

物 件	設置場所	災害型対応指定	販売内容指定
	引地台公園 北駐車場 C	指定なし	※カン・ペット
2	寸法制限(幅×奥行×高さ) 単位:cm	色指定	電気料金支払先
	120 × 80 × 200	うすみどり 広告禁止	環境農政部 みどり公園課

物 件	設置場所	災害型対応指定	販売内容指定
	引地台公園 南駐車場 A	指定なし	※カン・ペット
3	寸法制限(幅×奥行×高さ) 単位:cm	色指定	電気料金支払先
	120 × 80 × 200	うすみどり 広告禁止	環境農政部 みどり公園課

※ 16グループ物件No.1、物件No.2及び物件No.3につきましては公園の安全管理上、
ピンの取り扱いをご遠慮ください。

各物件の条件等

グループ	許可等及び契約の形態	許可等の主管課
17	都市公園法第5条第1項に基づく「許可」 許可期間1年(ただし、5年間の範囲で更新可能)	環境農政部 みどり公園課

物件	設置場所	災害型対応指定	販売内容指定
	引地台公園 売店 D	非常用バッテリー搭載型の 災害対応型	※カン・ペット
1	寸法制限(幅×奥行×高さ) 単位:cm	色指定	電気料金支払先
	120 × 80 × 200	うすみどり 広告禁止	環境農政部 みどり公園課

物件	設置場所	災害対応型指定	販売内容指定
	大和市引地台温水プール 入口	指定なし	ビン・カン・ペット・パック
2	寸法制限(幅×奥行×高さ) 単位:cm	色指定	電気料金支払先
	120 × 80 × 200	うすみどり 広告禁止	環境農政部 みどり公園課

物件	設置場所	災害型対応指定	販売内容指定
	引地台公園 南駐車場 B	指定なし	※カン・ペット
3	寸法制限(幅×奥行×高さ) 単位:cm	色指定	電気料金支払先
	120 × 80 × 200	うすみどり 広告禁止	環境農政部 みどり公園課

※ 17グループ物件No.1、物件No.2及び物件No.3につきましては公園の安全管理上、ビンの取り扱いにご遠慮ください。

※ 令和3年度、温水プールは休館する可能性があります、屋外にある物件については、利用できます。

各物件の条件等

グループ	許可等及び契約の形態	許可等の主管課
18	都市公園法第5条第1項に基づく「許可」 許可期間1年(ただし、5年間の範囲で更新可能)	環境農政部 みどり公園課

物件	設置場所	災害型対応指定	販売内容指定
	引地台公園 売店 E	非常用バッテリー搭載型の 災害対応型	※カン・ペット
1	寸法制限(幅×奥行×高さ) 単位:cm	色指定	電気料金支払先
	120 × 80 × 200	うすみどり 広告禁止	環境農政部 みどり公園課

物件	設置場所	災害型対応指定	販売内容指定
	引地台公園 北駐車場 A	指定なし	※カン・ペット
2	寸法制限(幅×奥行×高さ) 単位:cm	色指定	電気料金支払先
	120 × 80 × 200	うすみどり 広告禁止	環境農政部 みどり公園課

物件	設置場所	災害型対応指定	販売内容指定
	引地台公園 南駐車場 C	指定なし	※カン・ペット
3	寸法制限(幅×奥行×高さ) 単位:cm	色指定	電気料金支払先
	120 × 80 × 200	うすみどり 広告禁止	環境農政部 みどり公園課

※ 18グループ物件No.1、No.2及び物件No.3につきましては公園の安全管理上、
ビンの取り扱いをご遠慮ください。

グループ	許可等及び契約の形態	許可等の主管課
19	地方自治法第238条の4第7項に基づく 「行政財産の目的外使用許可」 許可期間 1年(ただし、5年間の範囲で更新可能)	環境農政部 みどり公園課

物件	設置場所	災害対応型指定	販売内容指定
	泉の森 売店 D	指定なし	アイス
1	寸法制限(幅×奥行×高さ) 単位:cm	色指定	電気料金支払先
	100 × 80 × 200	水色 広告禁止	環境農政部 みどり公園課

各物件の条件等

グループ	許可等及び契約の形態	許可等の主管課
20	都市公園法第5条第1項に基づく「許可」 許可期間1年(ただし、5年間の範囲で更新可能)	環境農政部 みどり公園課

物件 1	設置場所 大和ゆどりの森 仲良しプラザ A	災害対応型指定 非常用バッテリー搭載型の 災害対応型	販売内容指定 ビン・カン・ペット・パック
	寸法制限(幅×奥行×高さ) 単位:cm 100 × 80 × 190	色指定 白又はベージュ 広告禁止	電気料金支払先 大和ゆどりの森指定管理者

物件 2	設置場所 大和ゆどりの森 仲良しプラザ B	災害対応型指定 指定なし	販売内容指定 ビン・カン・ペット・パック
	寸法制限(幅×奥行×高さ) 単位:cm 100 × 80 × 190	色指定 白又はベージュ 広告禁止	電気料金支払先 大和ゆどりの森指定管理者

物件 3	設置場所 大和ゆどりの森 わんぱく広場 A	災害対応型指定 指定なし	販売内容指定 ビン・カン・ペット・パック
	寸法制限(幅×奥行×高さ) 単位:cm 120 × 80 × 190	色指定 白又はベージュ 広告禁止	電気料金支払先 大和ゆどりの森指定管理者

物件 4	設置場所 大和ゆどりの森 スタンドサイトイレ A	災害対応型指定 指定なし	販売内容指定 ビン・カン・ペット・パック
	寸法制限(幅×奥行×高さ) 単位:cm 80 × 80 × 190	色指定 白又はベージュ 広告禁止	電気料金支払先 大和ゆどりの森指定管理者

各物件の条件等

グループ	許可等及び契約の形態	許可等の主管課
21	都市公園法第5条第1項に基づく「許可」 許可期間1年(ただし、5年間の範囲で更新可能)	環境農政部 みどり公園課

物件	設置場所	災害対応型指定	販売内容指定
	大和ゆとりの森 仲良しプラザ C	指定なし	ビン・カン・ペット・パック
1	寸法制限(幅×奥行×高さ) 単位:cm	色指定	電気料金支払先
	100 × 80 × 190	白又はベージュ 広告禁止	大和ゆとりの森指定管理者

物件	設置場所	災害対応型指定	販売内容指定
	大和ゆとりの森 わんぱく広場 B	非常用バッテリー搭載型の 災害対応型	ビン・カン・ペット・パック
2	寸法制限(幅×奥行×高さ) 単位:cm	色指定	電気料金支払先
	120 × 80 × 190	白又はベージュ 広告禁止	大和ゆとりの森指定管理者

物件	設置場所	災害対応型指定	販売内容指定
	大和ゆとりの森 わんぱく広場 C	指定なし	ビン・カン・ペット・パック
3	寸法制限(幅×奥行×高さ) 単位:cm	色指定	電気料金支払先
	120 × 80 × 190	白又はベージュ 広告禁止	大和ゆとりの森指定管理者

物件	設置場所	災害対応型指定	販売内容指定
	大和ゆとりの森 スタンドサイトイレ B	指定なし	ビン・カン・ペット・パック
4	寸法制限(幅×奥行×高さ) 単位:cm	色指定	電気料金支払先
	80 × 80 × 190	白又はベージュ 広告禁止	大和ゆとりの森指定管理者

各物件の条件等

グループ	許可等及び契約の形態	許可等の主管課
22	都市公園法第5条第1項に基づく「許可」 許可期間1年(ただし、5年間の範囲で更新可能)	環境農政部 みどり公園課

物件 1	設置場所 大和ゆとりの森 スポーツハウス	災害対応型指定 指定なし	販売内容指定 ビン・カン・ペット・パック
	寸法制限(幅×奥行×高さ) 単位:cm 100 × 80 × 190	色指定 白又はベージュ 広告禁止	電気料金支払先 大和ゆとりの森指定管理者

物件 2	設置場所 大和ゆとりの森 仲良しプラザ D	災害対応型指定 指定なし	販売内容指定 ビン・カン・ペット・パック
	寸法制限(幅×奥行×高さ) 単位:cm 120 × 80 × 190	色指定 白又はベージュ 広告禁止	電気料金支払先 大和ゆとりの森指定管理者

物件 3	設置場所 大和ゆとりの森 わんぱく広場 D	災害対応型指定 指定なし	販売内容指定 ビン・カン・ペット・パック
	寸法制限(幅×奥行×高さ) 単位:cm 100 × 80 × 190	色指定 白又はベージュ 広告禁止	電気料金支払先 大和ゆとりの森指定管理者

各物件の条件等

グループ	許可等及び契約の形態	許可等の主管課
23	都市公園法第5条第1項に基づく「許可」 許可期間1年(ただし、5年間の範囲で更新可能)	環境農政部 みどり公園課

物件	設置場所	災害対応型指定	販売内容指定
	引地台公園 売店 F	指定なし	アイス
1	寸法制限(幅×奥行×高さ) 単位:cm 100 × 80 × 200	色指定 うすみどり 広告禁止	電気料金支払先 環境農政部 みどり公園課

物件	設置場所	災害対応型指定	販売内容指定
	大和ゆとりの森 仲良しプラザ E	指定なし	アイス
2	寸法制限(幅×奥行×高さ) 単位:cm 100 × 80 × 190	色指定 白又はベージュ 広告禁止	電気料金支払先 大和ゆとりの森指定管理者

物件	設置場所	災害対応型指定	販売内容指定
	大和ゆとりの森 わんぱく広場 E	指定なし	アイス
3	寸法制限(幅×奥行×高さ) 単位:cm 100 × 80 × 190	色指定 白又はベージュ 広告禁止	電気料金支払先 大和ゆとりの森指定管理者

各物件の条件等

グループ	許可等及び契約の形態	許可等の主管課
24	都市公園法第5条第1項に基づく「許可」 許可期間1年(ただし、5年間の範囲で更新可能)	環境農政部 みどり公園課

物件	設置場所	災害対応型指定	販売内容指定
	大和ゆどりの森 仲良しプラザ F	指定なし	菓子
1	寸法制限(幅×奥行×高さ) 単位:cm	色指定	電気料金支払先
	100 × 80 × 190	白又はベージュ 広告禁止	大和ゆどりの森指定管理者

物件	設置場所	災害対応型指定	販売内容指定
	大和ゆどりの森 わんぱく広場 F	指定なし	菓子
2	寸法制限(幅×奥行×高さ) 単位:cm	色指定	電気料金支払先
	120 × 80 × 190	白又はベージュ 広告禁止	大和ゆどりの森指定管理者

グループ	許可等及び契約の形態	許可等の主管課
25	地方自治法第238条の4第2項第4号に基づく 「行政財産の貸付」 貸付期間 5年	文化スポーツ部 図書・学び交流課

物件	設置場所	災害対応型指定	販売内容指定
	大和市つきみ野学習センター	指定なし	ビン・カン・ペット・パック
1	寸法制限(幅×奥行×高さ) 単位:cm	色指定	電気料金支払先
	120 × 60 × 200	指定なし	指定管理者

※ 下記の期間、大規模改修工事により一時休館を予定しています。
令和4年1月4日から令和5年1月15日まで
日程は予定ですので、変更の可能性もございます。

グループ	許可等及び契約の形態	許可等の主管課
26	地方自治法第238条の4第2項第4号に基づく 「行政財産の貸付」 貸付期間 5年	こども部 こども・青少年課

物件	設置場所	災害対応型指定	販売内容指定
	市民活動拠点 ベテルギウス 1階 市民活動センター窓口隣 A	指定なし	ビン・カン・ペット・パック
1	寸法制限(幅×奥行×高さ) 単位:cm	色指定	電気料金支払先
	90 × 80 × 200	指定あり(赤系)・広告禁止	こども部こども・青少年課

物件	設置場所	災害対応型指定	販売内容指定
	市民活動拠点 ベテルギウス北館 1階 入口横 A	指定なし	ビン・カン・ペット・パック
2	寸法制限(幅×奥行×高さ) 単位:cm	色指定	電気料金支払先
	90 × 80 × 200	指定なし・広告禁止	こども部こども・青少年課

各物件の条件等

グループ	許可等及び契約の形態 地方自治法第238条の4第2項第4号に基づく 「行政財産の貸付」 貸付期間 5年	許可等の主管課 こども部 こども・青少年課
27		

物件	設置場所 市民活動拠点 ベテルギウス 1階 市民活動センター窓口隣 B	災害対応型指定 指定なし	販売内容指定 ビン・カン・ペット ※おしるこを必ず含み(冬期のみ)、その他スー プ、甘酒等バリエーションを豊富にすること。
	1	寸法制限(幅×奥行×高さ) 単位:cm 90 × 80 × 200	色指定 指定あり(赤系)・広告禁止 電気料金支払先 こども部こども・青少年課

物件	設置場所 市民活動拠点 ベテルギウス北館 1階 入口横 B	災害対応型指定 指定なし	販売内容指定 ビン・カン・ペット・パック
	2	寸法制限(幅×奥行×高さ) 単位:cm 90 × 80 × 200	色指定 指定なし・広告禁止 電気料金支払先 こども部こども・青少年課

グループ	許可等及び契約の形態 地方自治法第238条の4第2項第4号に基づく 「行政財産の貸付」 貸付期間 5年	許可等の主管課 健康福祉部 人生100年推進課
28		

物件	設置場所 大和市まごころ地域福祉センター 2階	災害対応型指定 指定なし	販売内容指定 ビン・カン・ペット・パック ※牛乳パックを必ず含むこと
	1	寸法制限(幅×奥行×高さ) 単位:cm 120 × 80 × 200	色指定 指定なし 電気料金支払先 健康福祉部 人生100年推進課

グループ	許可等及び契約の形態 地方自治法第238条の4第2項第4号に基づく 「行政財産の貸付」 貸付期間 5年	許可等の主管課 総務部 管財課
29		

物件	設置場所 大和市役所 本庁舎 4階	災害対応型指定 非常用バッテリー搭載型の 災害対応型	販売内容指定 ビン・カン・ペット・パック
	1	寸法制限(幅×奥行×高さ) 単位:cm 110 × 80 × 200	色指定 指定なし 電気料金支払先 総務部 管財課

公募入札による自動販売機設置 入札実施の日程

入札を以下の日程・場所で実施します。

入札番号	日付	時間	場所
1	3月3日(水)	9:10	市役所第1分庁舎 第3会議室
2		9:30	
3		9:50	
4		10:10	

5	3月3日(水)	10:30	市役所第1分庁舎 第3会議室
6		10:50	
7		11:10	
8		11:30	
9		11:50	

10	3月5日(金)	9:10	市役所第1分庁舎 第3会議室
11		9:30	
12		9:50	
13		10:30	

14	3月5日(金)	10:50	市役所第1分庁舎 第3会議室
15		11:10	
16		11:30	
17		11:50	
18		13:10	
19		13:30	

20	3月5日(金)	13:50	市役所第1分庁舎 第3会議室
21		14:10	
22		14:30	
23		14:50	
24		15:10	

25	3月5日(金)	15:30	市役所第1分庁舎 第3会議室
----	---------	-------	-------------------

26	3月5日(金)	15:50	市役所第1分庁舎 第3会議室
27		16:10	
28		16:30	
29		16:50	

公募入札による自動販売機設置 入札会場 案内図

大和市役所 第1分庁舎

大和市 公開型地図情報サービス - 公共施設

- 3月3日 (水)
3階 第3会議室
- 3月5日 (金)
3階 第3会議室

Copyright © Yamato City

本システムで表示される画像は参考図であり、各主題の内容を証明するものではありません。また、権利及び義務に関する事項の資料とすることはできません。表示に利用している地図は、土地の境界を示すものではありません。また、精度を認める範囲に拡大すると、表示位置や状況との差異が発生します。大和市は、本システムの利用によって発生する直接または間接の損失、損害等について、一切の責任を負いません。本システムの配信については、大和市が委託した株式会社パスコが行っています。各地図の内容の正確さや不透明な点については大和市政策課 情報政策課 情報政策担当へお問い合わせください。地図上で表示する情報については、その情報の更新に努めていますが、データ作成時及び更新の時期により状況と異なる場合があります。著作権法上認められた行為(個人利用など)を除き、掲載されている内容を無断で複製転用することを禁じます。

自動販売機設置施設一覧

番号	施設名	所在地	連絡先	備考
1	大和市役所 本庁舎	下鶴間1-1-1	046-260-5311	大和市役所管財課
2	大和市役所 第1分庁舎	深見西8-6-12		
3	大和市消防本部 消防署本署	深見西4-4-6	046-260-5776	消防本部警防課
4	大和市消防署 北分署	中央林間7-2-1		
5	大和市消防署 南分署	上和田2771-12		
6	大和市消防署 柳橋出張所	柳橋1-22-3		
7	大和市消防署 西出張所	上草柳1842-2		
8	大和市水質管理センター 北部浄化センター	下鶴間2698	046-260-5791	
9	大和市水質管理センター 中部浄化センター	深見3811	046-260-5786	
10	大和市環境管理センター	草柳3-12-1	046-260-5766	環境管理センター施設課
11	大和市下鶴間ふるさと館	下鶴間2359-5	046-272-6556	
12	大和市保健福祉センター 別館	鶴間1-31-7	046-260-5603	健康福祉総務課
13	大和市営大和スポーツセンター (指定管理者施設)	上草柳1-1-1	046-261-6200	
14	大和市引地台温水プール (指定管理者施設)	柳橋4-5000	046-260-5798	
15	引地台公園(指定管理者施設)		046-260-5798	
16	大和スタジアム(指定管理者施設)		046-261-6200	スポーツセンター
17	泉の森(管理委託施設)	上草柳1728	046-264-6633	自然観察センター
18	ふれあいの森(管理委託施設)	下草柳552-1	046-263-8711	グリーンアップセンター
19	宮久保公園(指定管理者施設)	上和田2150-2	046-261-6200	スポーツセンター
20	つきみ野1号公園(指定管理者施設)	つきみ野5-5	046-261-6200	スポーツセンター
21	大和ゆとりの森(指定管理者施設)	福田4112	046-260-5450	市役所みどり公園課
22	大和市草草柳庭球場(指定管理者施設)	下草柳1157	046-261-6200	スポーツセンター
23	大和市つきみ野学習センター (指定管理者施設)	つきみ野5-3-5	046-275-0088	
24	市民活動拠点ベテルギウス	深見西1-2-17	046-260-5224	
25	市民活動拠点ベテルギウス北館	深見西1-3-17		
26	大和市まごころ地域福祉センター	柳橋2-11	046-267-9992	

※施設に関する問い合わせにあたって、連絡をする際には、備考欄に記載がある場合は、当該記載が連絡先となります。

公募入札による自動販売機設置

各施設の状況（売上を見込むための資料）

◎ 1. 大和市役所 本庁舎

- * 職員数 約750人
- * 来庁者数 約1000人から1500人（1日あたり）
- * 開庁時間 8時30分～17時15分
- * 閉庁日 土曜・日曜・祝祭日・年未年始
ただし土曜・日曜は、一部開庁（地下、1階は出入り可能）
- * 今回の設置の他に、既存の自販機が2台ある。
（会議室棟入口1台、保険年金課前1台）
- * 参考リンク：<http://www.city.yamato.lg.jp/web/kanzai/hontyousya.html>

◎ 2. 大和市役所 第1分庁舎

- * 職員数 数人（市史編纂室）
- * 開庁時間 8時30分から17時15分
- * 閉庁日 土曜・日曜・祝祭日・年未年始
- * 会議室が5室あり、市職員等が利用している。
また、サテライト及び臨時執務室としても利用することもある。
- * 参考リンク：<http://www.city.yamato.lg.jp/web/kanzai/buntyousya.html>

◎ 3. 大和市消防本部 消防署本署

- * 職員数 約120人
このうち約40人については、市役所の基本的な勤務時間・開庁日と同様であるが、
その他約80人の職員については、24時間、2交代制で詰めている。
- * 参考リンク：<http://www.city.yamato.lg.jp/web/s-soumu/s-soumu0008.html>

◎ 4. 大和市消防署 北分署

- * 職員数 約40人
これらの職員（分署長1名以外）については、24時間、2交代制で詰めている。
- * 参考リンク：<http://www.city.yamato.lg.jp/web/s-soumu/s-soumu0010.html>

◎ 5. 大和市消防署 南分署

- * 職員数 約40人
これらの職員（分署長1名以外）については、24時間、2交代制で詰めている。
- * 参考リンク：<http://www.city.yamato.lg.jp/web/s-soumu/s-soumu0011.html>

◎ 6. 大和市消防署 柳橋出張所

*職員数 約20人

これらの職員については、24時間、2交代制で詰めている。

*参考リンク：<http://www.city.yamato.lg.jp/web/s-soumu/s-soumu0013.html>

◎ 7. 大和市消防署 西出張所

*職員数 約20人

これらの職員については、24時間、2交代制で詰めている。

*参考リンク：<http://www.city.yamato.lg.jp/web/s-soumu/s-soumu0012.html>

◎ 8. 大和市水質管理センター 北部浄化センター

*職員数 約40人（市職員と下水処理に携わる業務委託職員）

*勤務時間・閉庁日等は、市役所と同様。ただし下水処理に携わる人員については、年中無休で勤務。

*参考リンク：<http://www.city.yamato.lg.jp/web/h-jyoka/hokubu-jyouka.html>

◎ 9. 大和市水質管理センター 中部浄化センター

*職員数 約30人（市職員と下水処理に携わる業務委託職員）

*勤務時間・閉庁日等は、市役所と同様。ただし下水処理に携わる人員については、年中無休で勤務。

*参考リンク：<http://www.city.yamato.lg.jp/web/h-jyoka/chubu-jyoka.html>

◎ 10. 大和市環境管理センター

*職員数 約140人（市職員と廃棄物処理に携わる業務委託職員）

*開庁時間 8時00分から16時45分

*閉庁日 日曜・年末年始

*参考リンク：<http://www.city.yamato.lg.jp/web/hozen/center.html>

◎ 1 1 . 大和市下鶴間ふるさと館

- * 市指定重要文化財
- * 施設の利用者数 約 5, 0 0 0 人 (R1 年度、年間実績)
- * 施設利用時間 1 0 時から 1 6 時
- * 閉館日 月曜日・火曜日 (祝日の場合は開館)、
祝日の翌日 (土・日・祝日を除く)、年末年始
- * 参考リンク : <http://www.city.yamato.lg.jp/web/shakai/furusatokan.html>

◎ 1 2 . 大和市保健福祉センター 別館

- * 職員数 約 1 0 0 人 (令和 3 年 4 月より、介護保険課、生活援護課の職員が入る予定)
- * 来庁者数 未定 (介護保険課、生活援護課の窓口利用者の来庁が予想される)
- * 施設利用時間 8 時 3 0 分から 1 7 時 1 5 分
- * 閉館日 土曜・日曜・祝祭日・年末年始
- * 参考リンク 令和 2 年 8 月をもって勤労福祉会館閉館のため、現在参考リンクはなし。
令和 2 年 4 月以降に整備予定。

◎ 1 3 . 大和市営大和スポーツセンター・指定管理施設

- * 体育館、競技場等がある。
- * 施設の利用者数 約 3 7 8, 0 0 0 人 (R1 年度、年間実績)
- * 施設利用時間 9 時から 2 1 時
- * 閉館日 第 3 月曜日 (この日が祝日の場合は翌日)、年末年始
- * 参考リンク : <http://www.yamato-zaidan.or.jp/sportscenter>

◎ 1 4 . 大和市引地台温水プール・指定管理施設

- * 施設の利用者数 約 1 7 6, 0 0 0 人 (R1 年度、年間実績)
- * 施設利用時間 1 0 時から 2 0 時
- * 閉館日 毎週月曜日 (月曜日が祝日または振替休日の場合はその翌日)、
年末年始 (夏休み期間中は無休)
- * 参考リンク : <http://www.yamato-zaidan.or.jp/hop>
- * 施設保守点検のため毎年 1 1 月頃休館しています。
- * その他 新型コロナウイルス感染症感染拡大防止のため、休館する可能性があります。

◎ 1 5 . 引地台公園・指定管理施設

- * 約 1 0 万㎡の大規模な大和市を代表する都市公園である。
敷地内に引地台温水プール、大和スタジアムがあり、他に野外音楽堂等の施設あり。
- * この公園は、常時開放しているため、来園者の統計は無い。
- * 参考リンク : <http://www.yamato-zaidan.or.jp/hikichidaipark>

◎ 16. 大和スタジアム・指定管理施設

- * 施設の利用者数 約75,000人 (R1年度、年間実績)
- * 施設利用時間 7時から21時
- * 開場期間 1月4日～12月28日 (ただし月曜は休場)
- * 参考リンク : <http://www.yamato-zaidan.or.jp/hikichidai-park/hikichidai-stadium-2>

◎ 17. 泉の森・管理委託施設

- * 約42万㎡の緑地であり、来場者も多数であるが、統計は無い。
- * 敷地内に自然観察センター、キャンプ場あり。
- * キャンプ場の利用者数 約15,000人 (H26年度、年間実績)
- * 参考リンク : <http://www.yamato-zaidan.or.jp/izumi>

◎ 18. ふれあいの森・管理委託施設

- * 約10万㎡の緑地であり、来場者も多数であるが、統計は無い。
- * 敷地内にグリーンアップセンターあり。
- * 参考リンク : <http://www.yamato-zaidan.or.jp/fureai>

◎ 19. 宮久保公園・指定管理施設

- * 公園敷地内に野球場及びスポーツ広場あり。
- * 宮久保野球場の利用者数 約15,000人 (R1年度、年間実績)
- * 宮久保スポーツ広場の利用者数 約17,000人 (R1年度、年間実績)
- * 施設の利用者以外にも、散策に訪れる人が多いが統計はない。
- * 参考リンク : <http://www.yamato-zaidan.or.jp/sportscenter/ground-list/miyakubo-ballpark>
(球場)
<http://www.yamato-zaidan.or.jp/sportscenter/ground-list/miyakubo-field>
(スポーツ広場)

◎ 20. つきみ野1号公園・指定管理施設

- * 公園敷地内に野球場あり。
- * つきみ野野球場の利用者数 約17,000人 (R1年度、年間実績)
- * 施設の利用者以外にも、散策に訪れる人が多いが統計はない。
- * 参考リンク : <http://www.yamato-zaidan.or.jp/sportscenter/ground-list/tsukimino-ballpark>

◎ 21. 大和ゆとりの森・指定管理施設

- * 約17.7万㎡の大和市を代表する都市公園。
- * 供用日 仲よしプラザ、スタンドサイドトイレ、スポーツハウスは1月4日から12月28日、わんぱく広場は年中無休
- * 供用時間 仲よしプラザ、スタンドサイドトイレ、スポーツハウスは午前9時から午後9時、わんぱく広場は午前9時から午後5時 (6月15日から9月15日は午後6時まで)

- *スポーツ施設利用者数 約129,000人 (R1年度、年間実績)
- *園地利用者数 約197,000人 (R1年度、年間実績)
- *参考リンク : <https://www.sakata-greenservice.co.jp/yutori/>

◎ 2.2. 大和市営草柳庭球場・指定管理施設

- *施設の利用者数 約50,000人 (R1年度、年間実績)
- *施設利用時間 9時から21時
- *開場期間 1月4日～12月28日
- *参考リンク : <http://www.yamato-zaidan.or.jp/ground-list/souyagi-tenniscourt>

◎ 2.3. 大和市つきみ野学習センター・指定管理施設

- *施設の利用者数 131,690人 (R1年度、年間実績)
- *施設利用時間 9時から21時30分
- *休館日 12月29日から1月3日
- *参考リンク : http://www.city.yamato.lg.jp/web/tosho/sg_tukimino.html

◎ 2.4. 市民活動拠点ベテルギウス

- *職員数 約40人 (市職員、市民活動センター職員、シルバー人材センター職員)
- *来館者数 約410人 (1日あたり)
- *開館時間 9時から21時
- *休館日 第3月曜日、年末年始
- *参考リンク : www.city.yamato.lg.jp/web/seishou/yamato.betelgeus.html

◎ 2.5. 市民活動拠点ベテルギウス 北館

- *職員数 約30人 (大和スポーツ・よか・みどり財団職員、大和市国際化協会の職員)
- *来館者数 約50人 (1日あたり)
- *開館時間 8時30分から17時15分 (火曜日・木曜日のみ20時15分)
- *休館日 日曜日、年末年始

◎ 2.6. 大和市まごころ地域福祉センター

- *利用者数 約12,500人
- *施設利用時間 9時30分から16時30分
- *閉館日 日曜日、祝日、年末年始
- *その他 令和5年度に数カ月をわたる改修工事の予定があります。
- *参考リンク http://www.city.yamato.lg.jp/web/kourei/magosen_shiteikanri.html

公募入札による自動販売機設置

平成31年度売上実績（売上を見込むための資料）

※実績値は参考値です。売上を保証するものではありません。

- ◎グループ1…4台の月平均売上合計 約320,000円
（大和市役所本庁舎1階入口脇、北部浄化センターA、消防本部消防署本署A、消防署北分署Aの計4台）
 - ◎グループ2…7台の月平均売上合計 約180,000円
（大和市役所第1分庁舎、北部浄化センターB、消防本部消防署本署B、消防署北分署B、環境管理センター3階A、下鶴間ふるさと館、リサイクル未来館の計7台）
 - ◎グループ3…7台の月平均売上合計 約410,000円
（大和市役所本庁舎車庫棟、中部浄化センターA、消防本部消防署本署C、消防署南分署A、消防署西出張所、環境管理センター3階B、環境管理センター1階の計7台）
 - ◎グループ4…6台の月平均売上合計 約330,000円
（大和市役所本庁舎正面外、中部浄化センターB、消防本部消防署本署D、消防署南分署B、消防署柳橋出張所、環境管理センター3階Cの計6台）
 - ◎グループ19…1台の月平均売上合計 約110,000円
 - ◎グループ23…3台の月平均売上合計 約980,000円
 - ◎スポーツセンター…12台の月平均売上合計 約1,020,000円
（体育館入口A、体育館入口B、体育館入口C、体育館入口D、体育館1階A、体育館1階B、体育館1階C、体育館2階A、体育館2階B、体育館2階C、競技場A、競技場Bの計12台）
 - ◎大和スタジアム…2台の月平均売上合計 約96,000円
 - ◎草柳庭球場…2台の月平均売上合計 約77,000円
 - ◎宮久保公園…2台の月平均売上合計 約87,000円
 - ◎つきみ野1号公園…2台の月平均売上合計 約6,000円
 - ◎引地台公園…14台の月平均売上合計 約970,000円
（引地台公園売店A、引地台公園売店B、引地台公園売店C、引地台公園売店D、引地台公園売店E、引地台公園北駐車場A、引地台公園北駐車場B、引地台公園北駐車場C、引地台公園南駐車場A、引地台公園南駐車場B、引地台公園南駐車場C、引地台公園大型専用駐車場、引地台公園北トイレA、引地台公園北トイレBの計14台）
 - ◎泉の森…5台の月平均売上合計 約210,000円
（泉の森売店A～C、泉の森ふれあいキャンプ場A,B）
 - ◎ふれあいの森…3台の月平均売上合計 約180,000円
（ふれあいの森売店A～C）
 - ◎大和ゆとりの森…8台の月平均売上合計 約1,140,000円
（大和ゆとりの森仲よしプラザA～D、大和ゆとりの森わんぱく広場A～D）
 - ◎つきみ野学習センター…1台の月平均売上合計 約45,000円
 - ◎市民活動拠点ベテルギウス…2台の月平均売上合計 約76,000円
 - ◎市民活動拠点ベテルギウス北館…2台の月平均売上合計 約16,000円
 - ◎大和市まごころ地域福祉センター…1台の月平均売上合計 約13,000円
- ※これ以外の売上についてはもちあわせておりません。

公募入札による自動販売機の設置案内図

大和市役所 本庁舎



本システムで表示される画像は参考図であり、各主題の内容を証明するものではありません。また、権利及び義務に関する事項の資料とすることはできません。表示に利用している地図は、土地の境界を示すものではありません。また、精度を超える範囲に拡大すると、表示位置や状況との差異が発生します。大和市は、本システムの利用によって発生する誤差または損傷の損失、損害等について、一切の責任を負いません。本システムの配布については、大和市が委託した株式会社パスコが行っています。各地図の内容の詳細やご不明な点については大和市政策課 情報政策課 情報政策担当へお問い合わせください。地図上で表示する情報については、その情報の更新に努めていますが、データ作成時及び更新の時期により状況と異なる場合があります。著作権法上認められた行為(個人利用など)を除き、掲載されている内容を無断で複製転用することを禁じます。

Copyright © Yamato City

公募入札による自動販売機の設置案内図

大和市役所 第1分庁舎

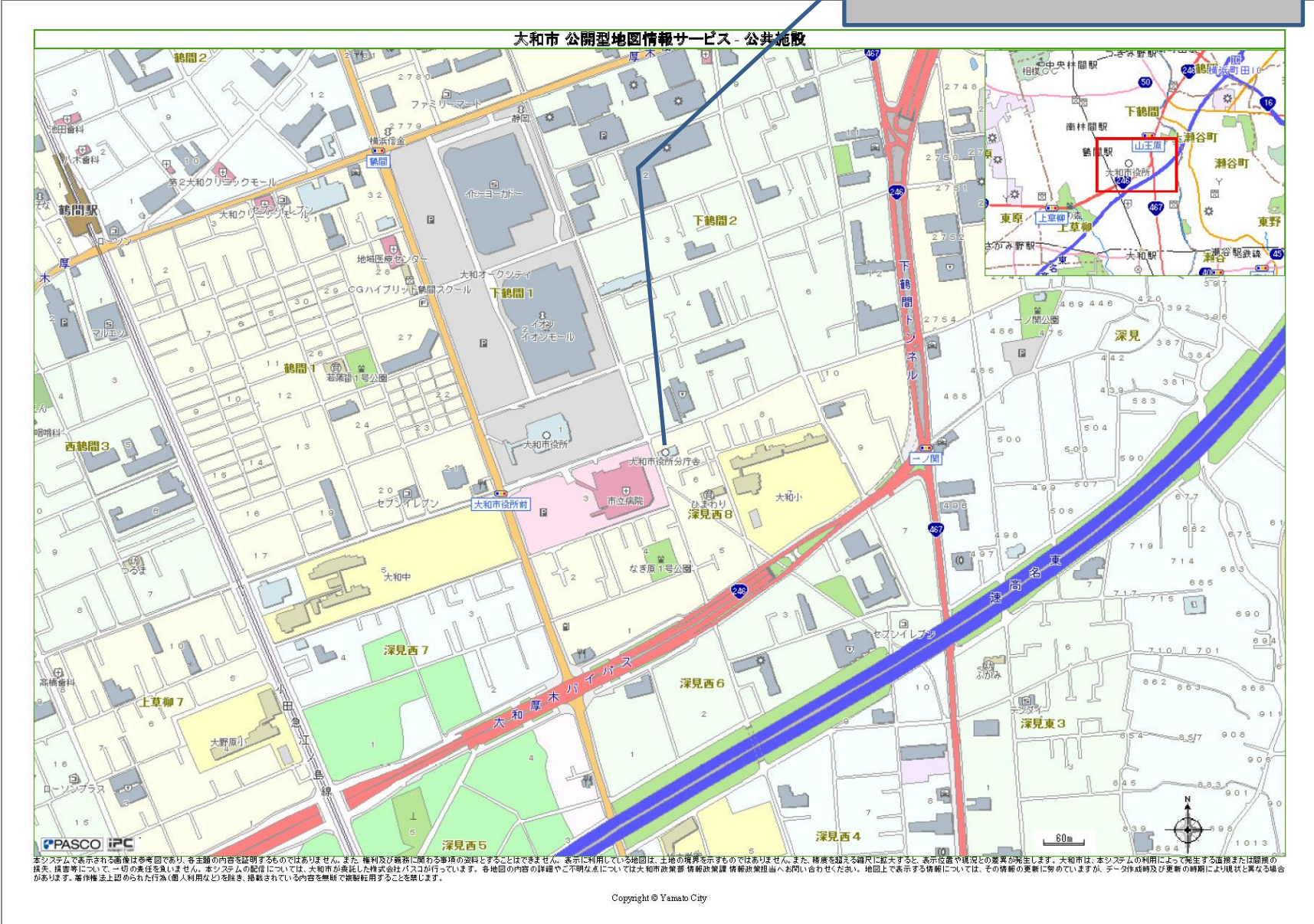

本システムで表示される画像は参考図であり、各主題の内容を証明するものではありません。また、権利及び義務に関する事項の資料とすることはできません。表示に利用している地図は、土地の境界を示すものではありません。また、精度を認める範囲に拡大すると、表示位置や状況との差異が発生します。大和市は、本システムの利用によって発生する誤差または間接的損失、損害等について、一切の責任を負いません。本システムの配信については、大和市が委託した株式会社パスコが行っています。各地図の内容の正確さや不透明な点については大和市政策部 情報政策課 情報政策担当へお問い合わせください。地図上で表示する情報については、その情報の更新に努めていますが、データ作成時及び更新の時期により状況と異なる場合があります。著作権法上認められた行為（個人利用など）を除き、掲載されている内容を無断で複製転用することを禁じます。

公募入札による自動販売機の設置案内図

大和市水質管理センター 北部浄化センター

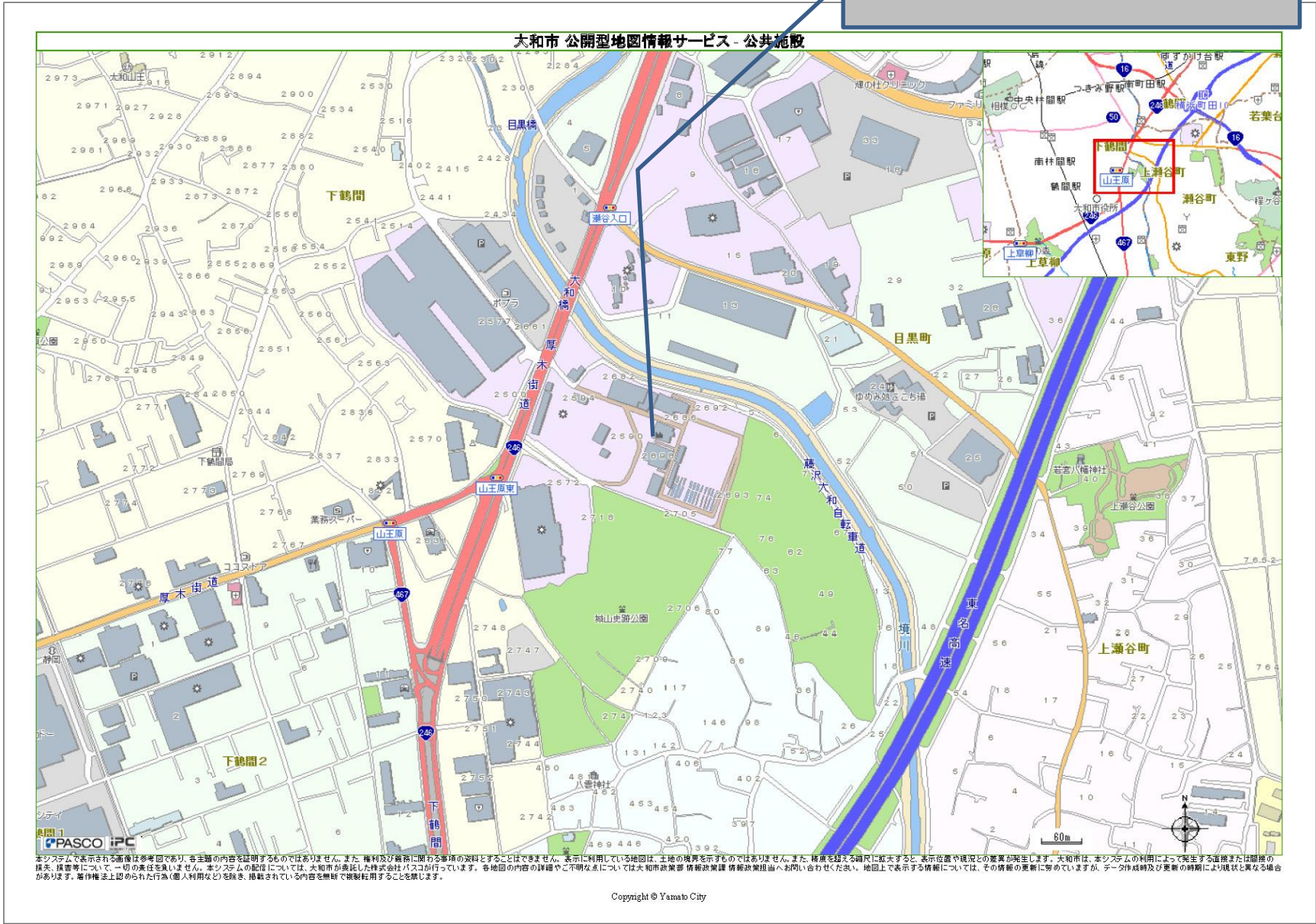

公募入札による自動販売機の設置案内図

大和市水質管理センター 中部浄化センター

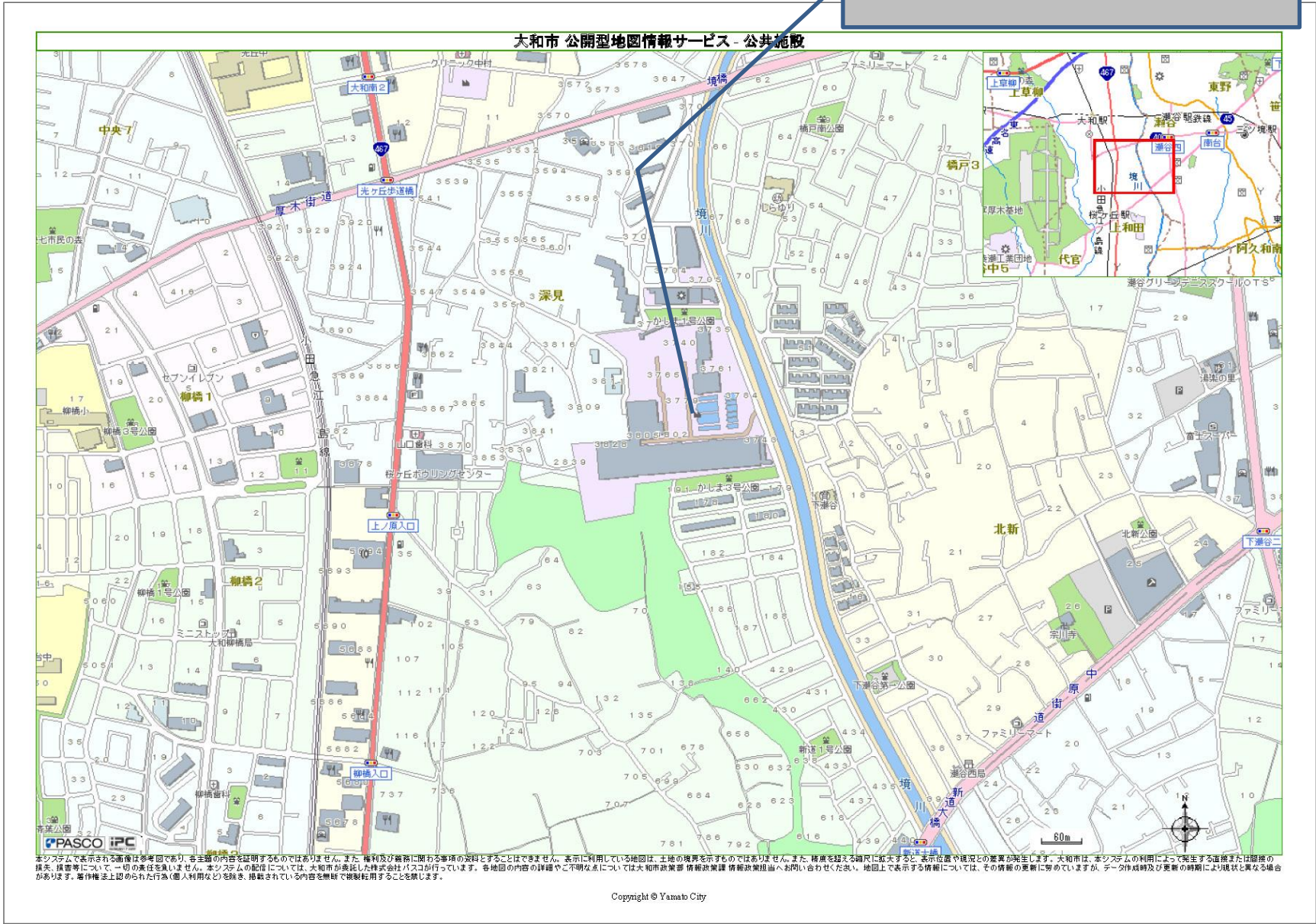

本システムで表示される画像は参考図であり、各主題の内容を証明するものではありません。また、権利及び義務に関する事項の資料とすることはできません。表示に利用している地図は、土地の境界を示すものではありません。また、精度を認める範囲に拡大すると、表示位置や境況との差異が発生します。大和市は、本システムの利用によって発生する誤差または間接の損失、損害等について、一切の責任を負いません。本システムの配布については、大和市が委託した株式会社パスコが行っています。各地図の内容の正確さやご不明な点については大和市政策課 情報政策課 情報政策担当へお問い合わせください。地図上で表示する情報については、その情報の更新に努めていますが、データ作成時及び更新の時期により状況と異なる場合があります。著作権法上認められた行為(個人利用など)を除き、掲載されている内容を無断で複製転用することを禁じます。

公募入札による自動販売機の設置案内図

大和市消防本部 消防署本署

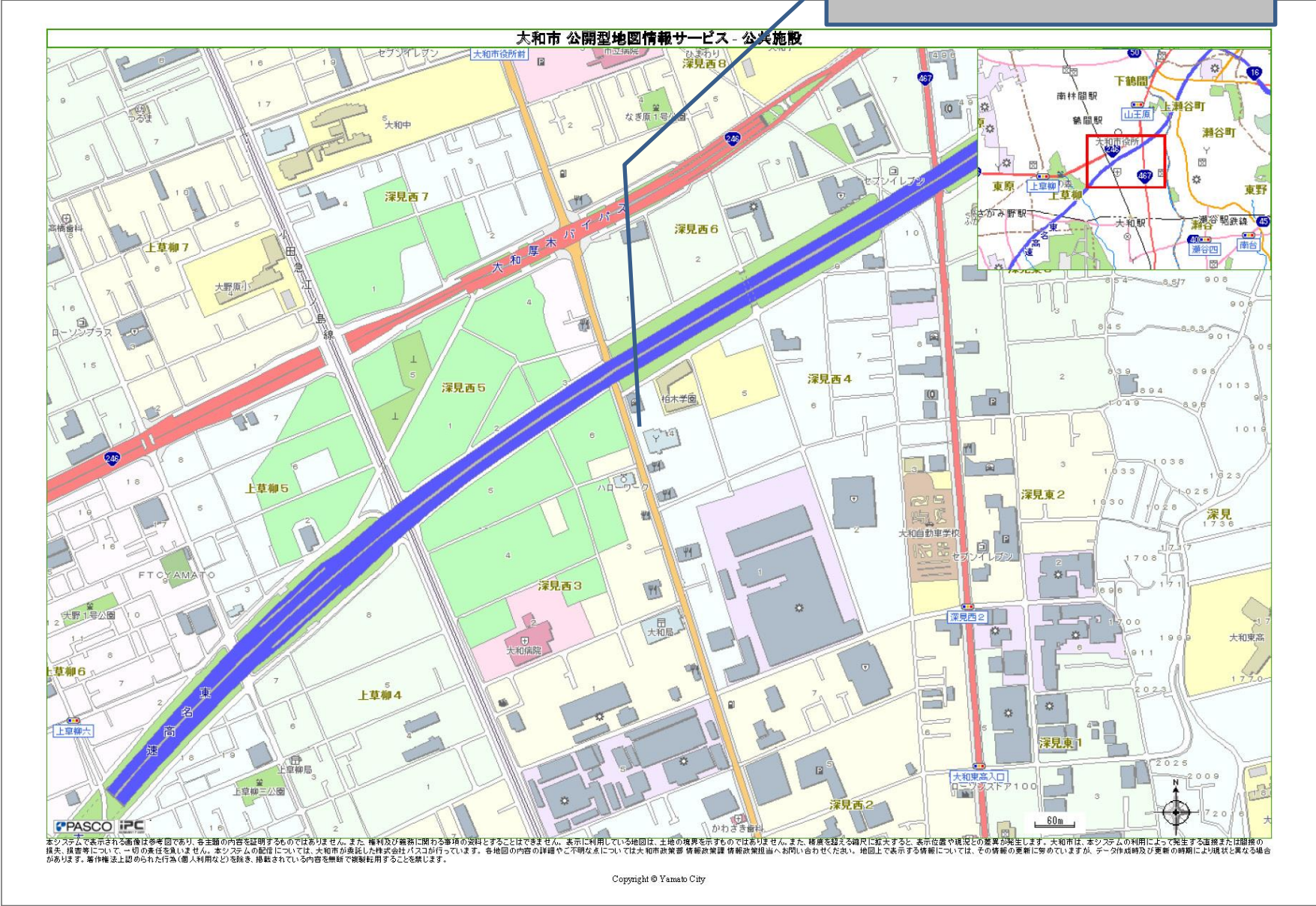

本システムで表示される画像は参考図であり、各主題の内容を証明するものではありません。また、権利及び義務に関する事項の誤りとすることはできません。表示に利用している地図は、土地の境界を示すものではありません。また、精度を超える縮尺に拡大すると、表示位置や境況との差異が発生します。大和市は、本システムの利用によって発生する誤差または関係の誤差、損害等について、一切の責任を負いません。本システムの提供については、大和市が委託した株式会社パスコが行っています。各地図の内容の正確や不明な点については大和市政策課 情報政策課 情報政策担当へお問い合わせください。地図上で表示する情報については、その情報の更新に努めています。データ作成時及び更新の時期により現状と異なる場合があります。著作権法上認められた行為(個人利用など)を除き、掲載されている内容を無断で複製転用することを禁じます。

公募入札による自動販売機の設置案内図

大和市消防署 北分署

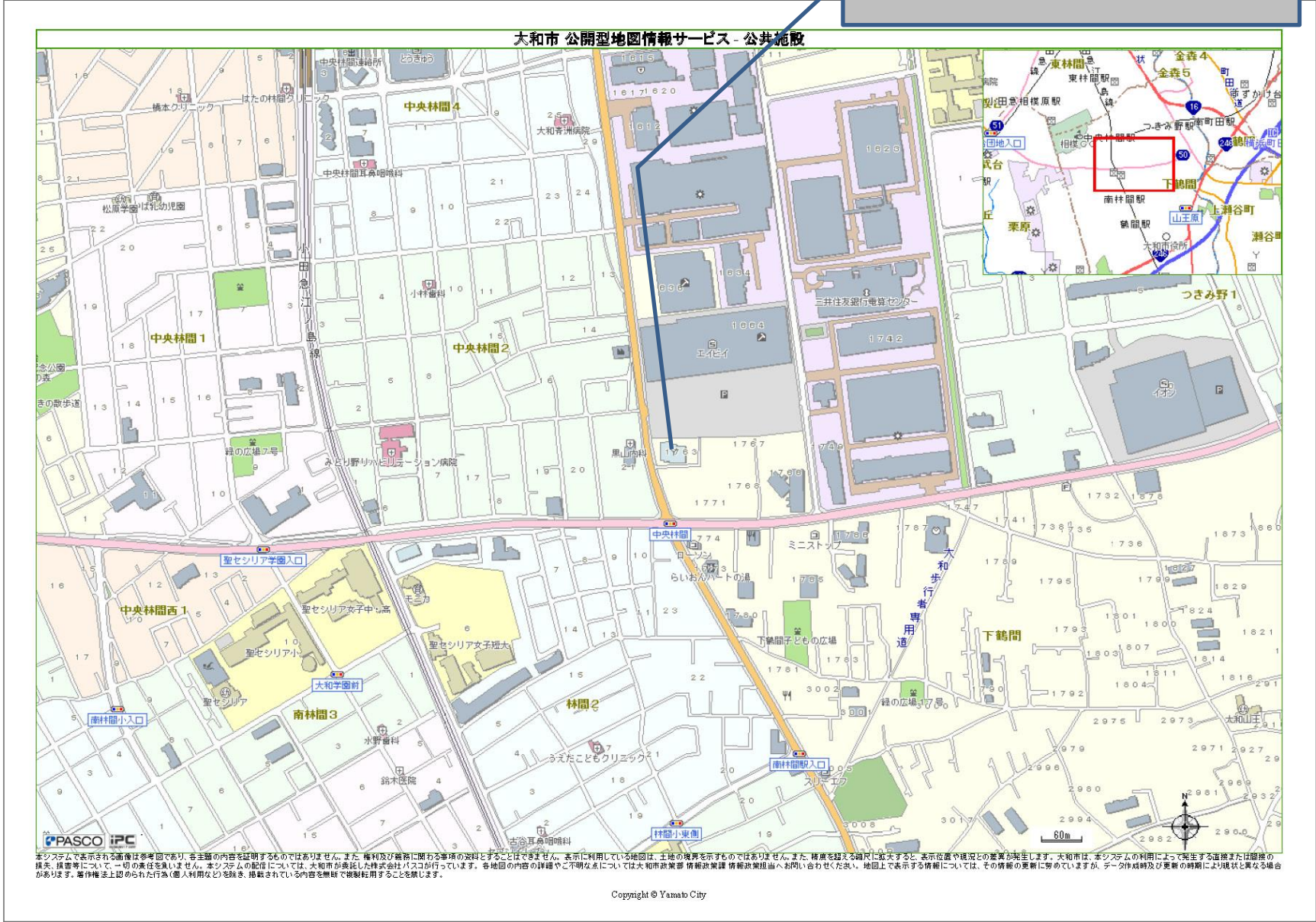

本システムで表示される画像は参考図であり、各主題の内容を証明するものではありません。また、権利及び商標に関する事項の資料とすることはできません。表示に利用している地図は、土地の境界を示すものではありません。また、精度を認める範囲に拡大すると、表示位置や状況との差異が発生します。大和市は、本システムの利用によって発生する直接または間接の損失、損害等について、一切の責任を負いません。本システムの配信については、大和市が委託した株式会社パスコが行っています。各地図の内容の詳細やご不明な点については大和市政策課 情報政策課 情報政策担当へお問い合わせください。地図上で表示する情報については、その情報の更新に努めていますが、データ作成時及び更新の時期により状況と異なる場合があります。著作権法上認められた行為(個人利用など)を除き、掲載されている内容を無断で複製転用することを禁じます。

公募入札による自動販売機の設置案内図

大和市消防署 南分署

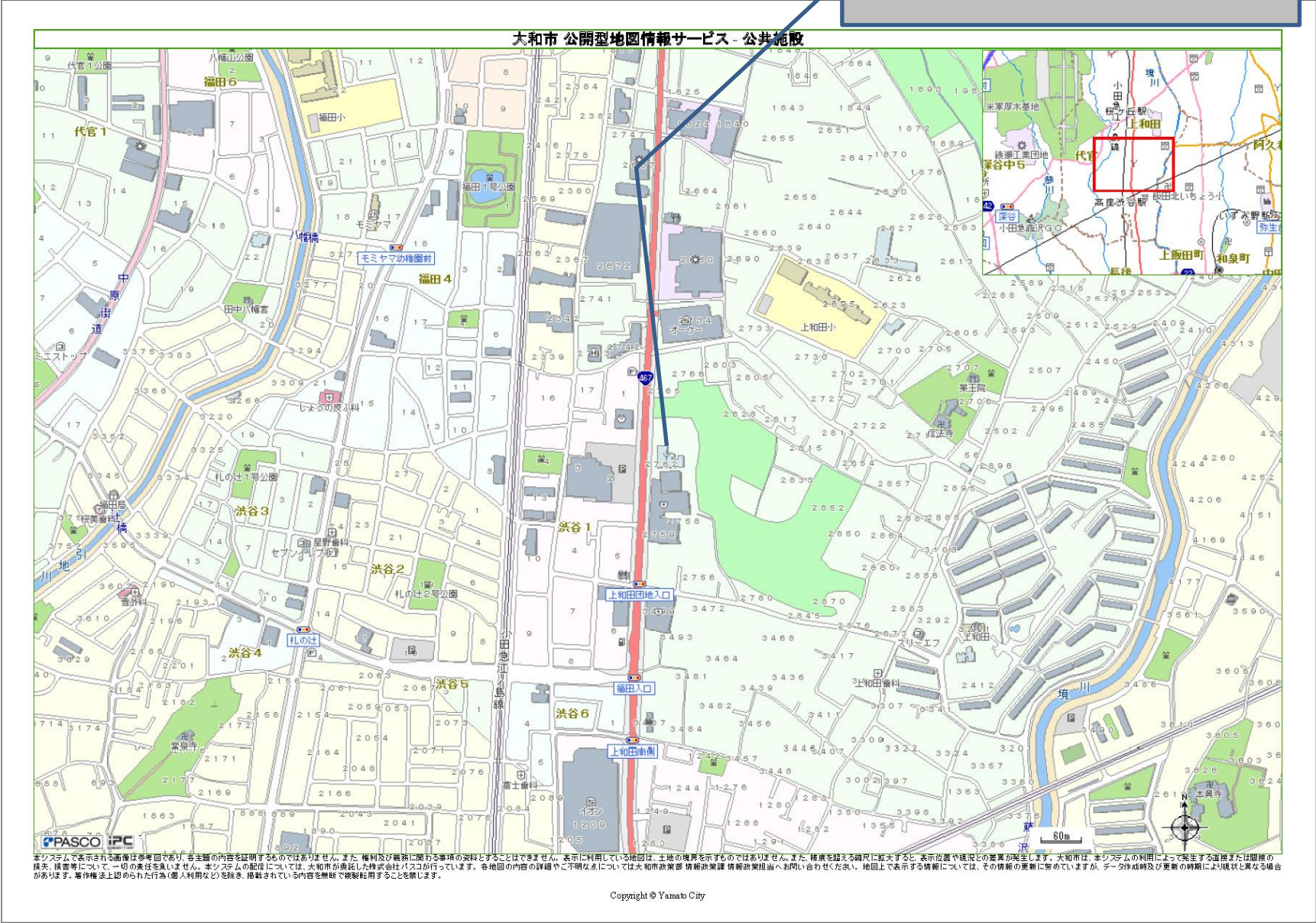

本システムで表示される画像は参考図であり、各主題の内容を証明するものではありません。また、権利及び義務に関する事項の資料とすることはできません。表示に利用している地図は、土地の境界を示すものではありません。また、精度を認める際に拡大すると、表示位置や状況との差異が発生します。大和市は、本システムの利用によって発生する誤差または関係の損失、損害等について、一切の責任を負いません。本システムの配布については、大和市が委託した株式会社パスコが行っています。各地図の内容の詳細やご不明な点については大和市政策課 情報政策課 情報政策担当へお問い合わせください。地図上で表示する情報については、その情報の更新に努めていますが、データ作成時及び更新の時期により状況と異なる場合があります。著作権上認められた行為(個人利用など)を除き、掲載されている内容を無断で複製転用することを禁じます。

公募入札による自動販売機の設置案内図

大和市消防署 西出張所

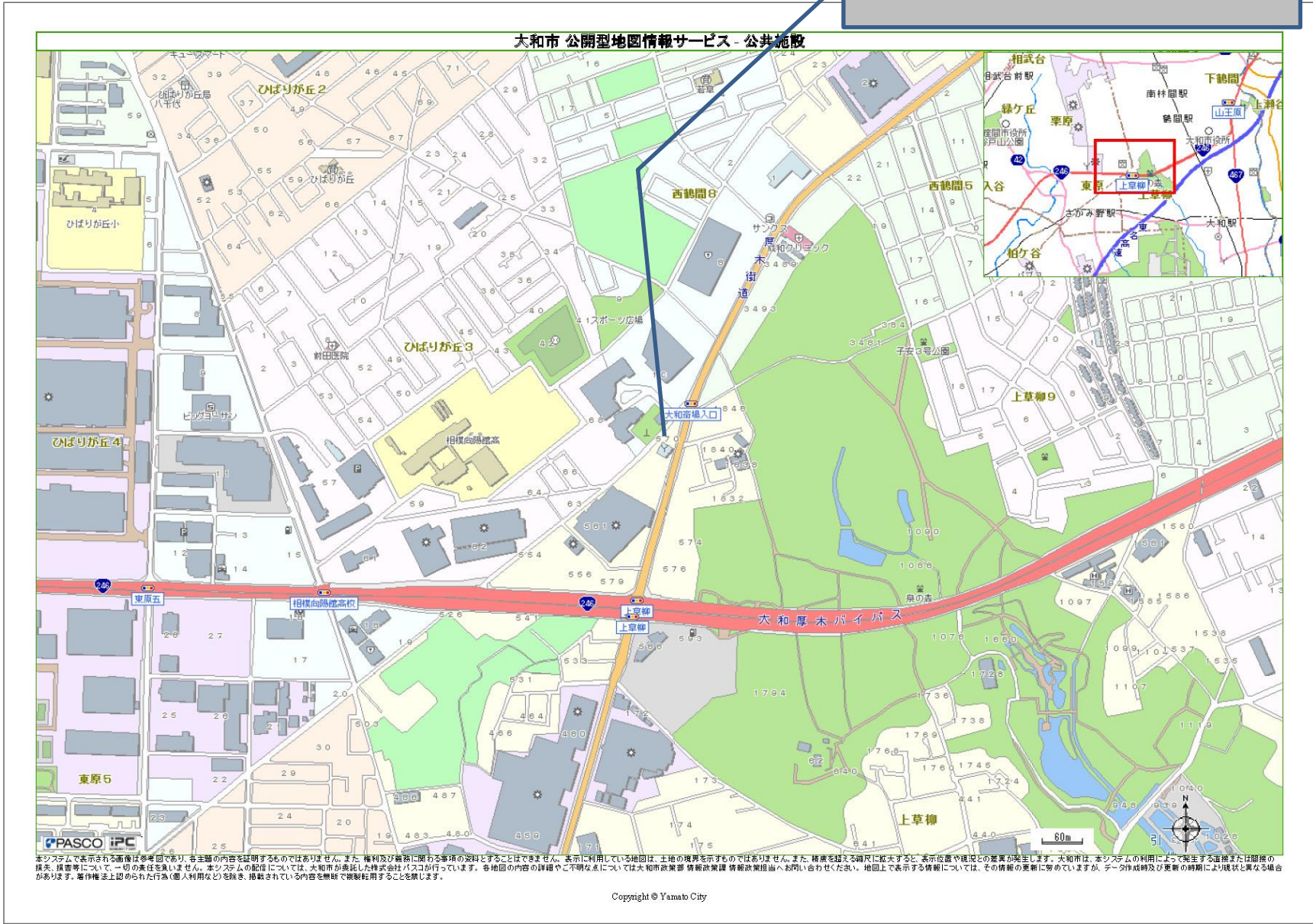

公募入札による自動販売機の設置案内図

大和市消防署 柳橋出張所

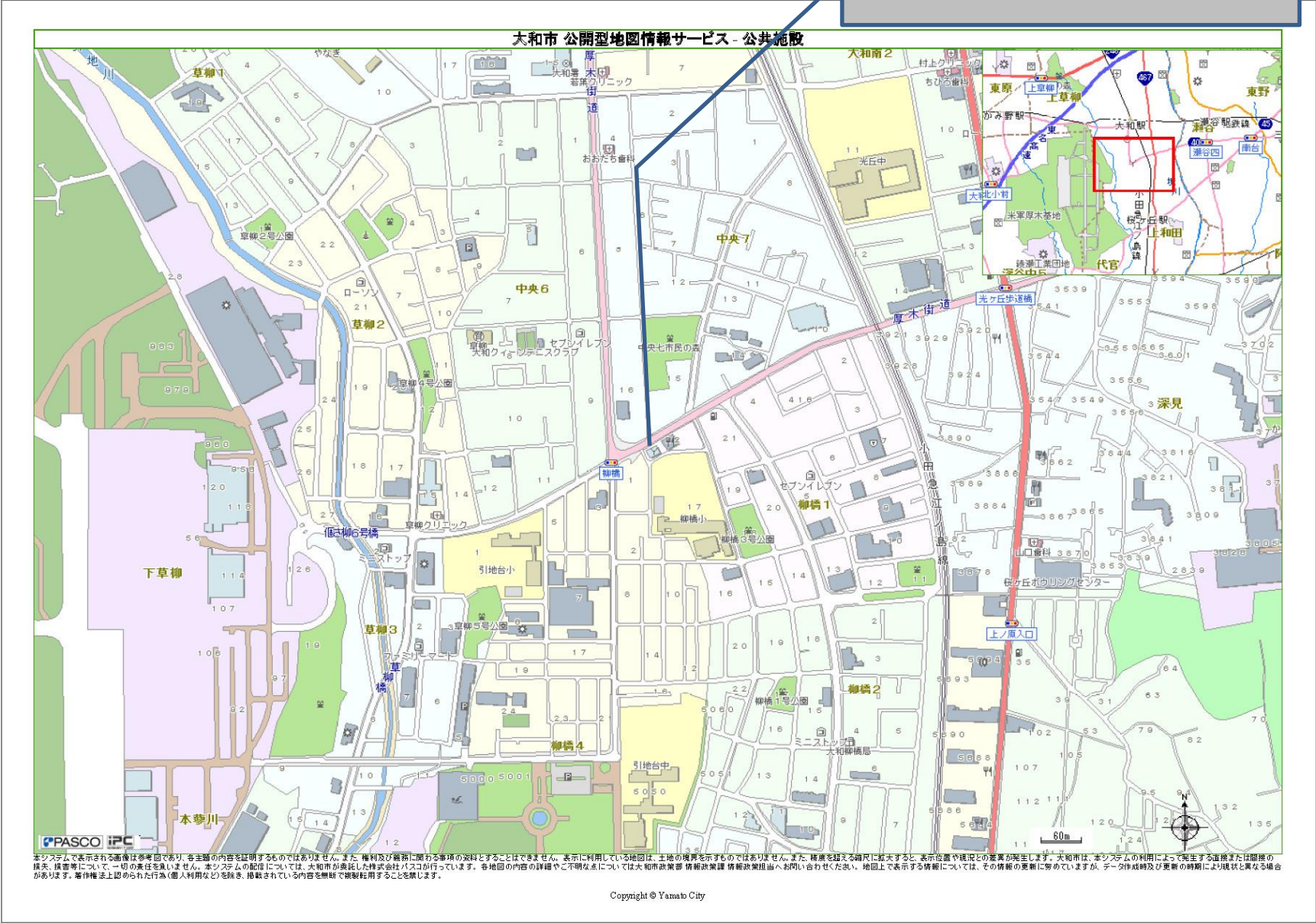

公募入札による自動販売機の設置案内図

大和市環境管理センター

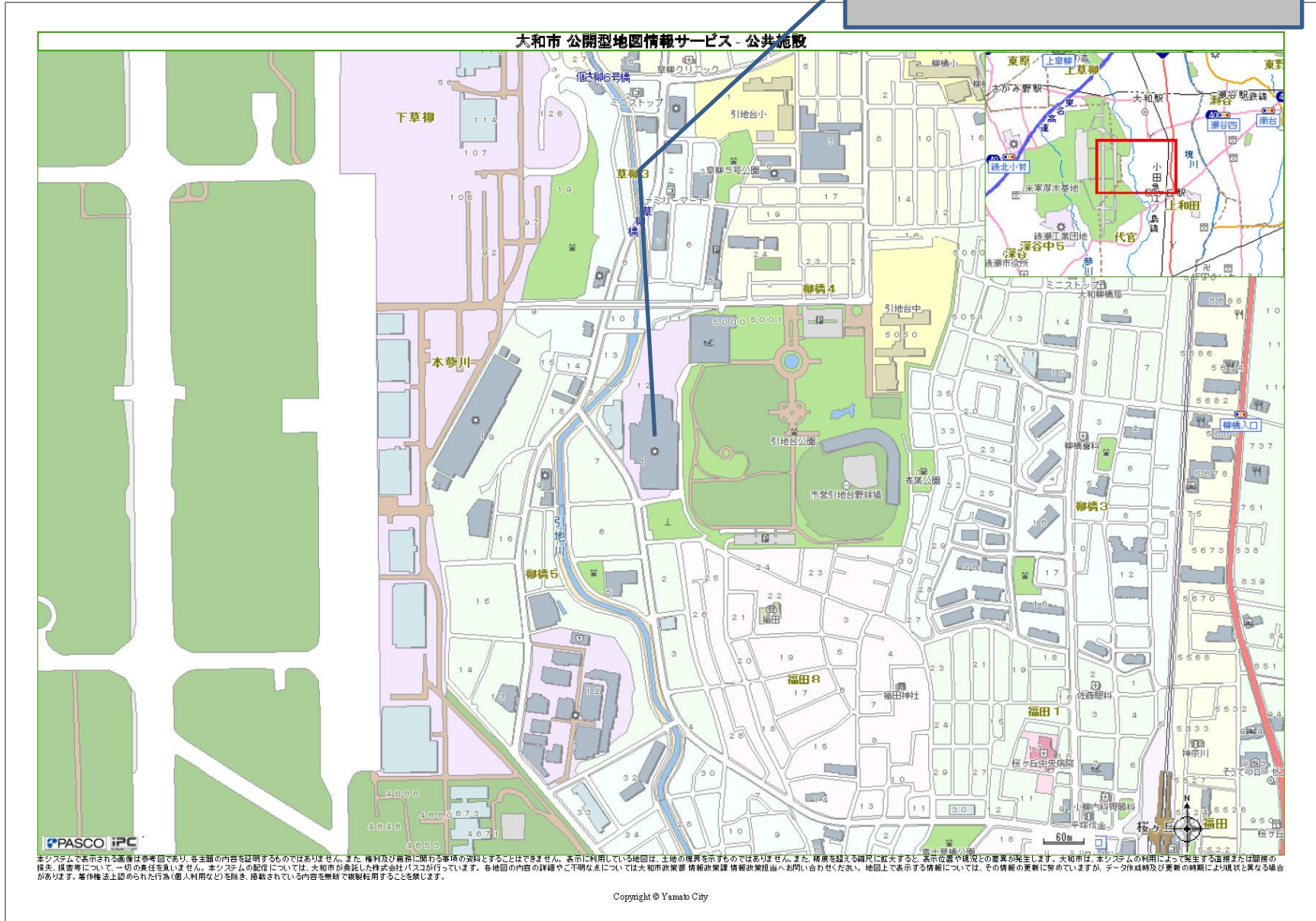

公募入札による自動販売機の設置案内図

大和市保健福祉センター 別館

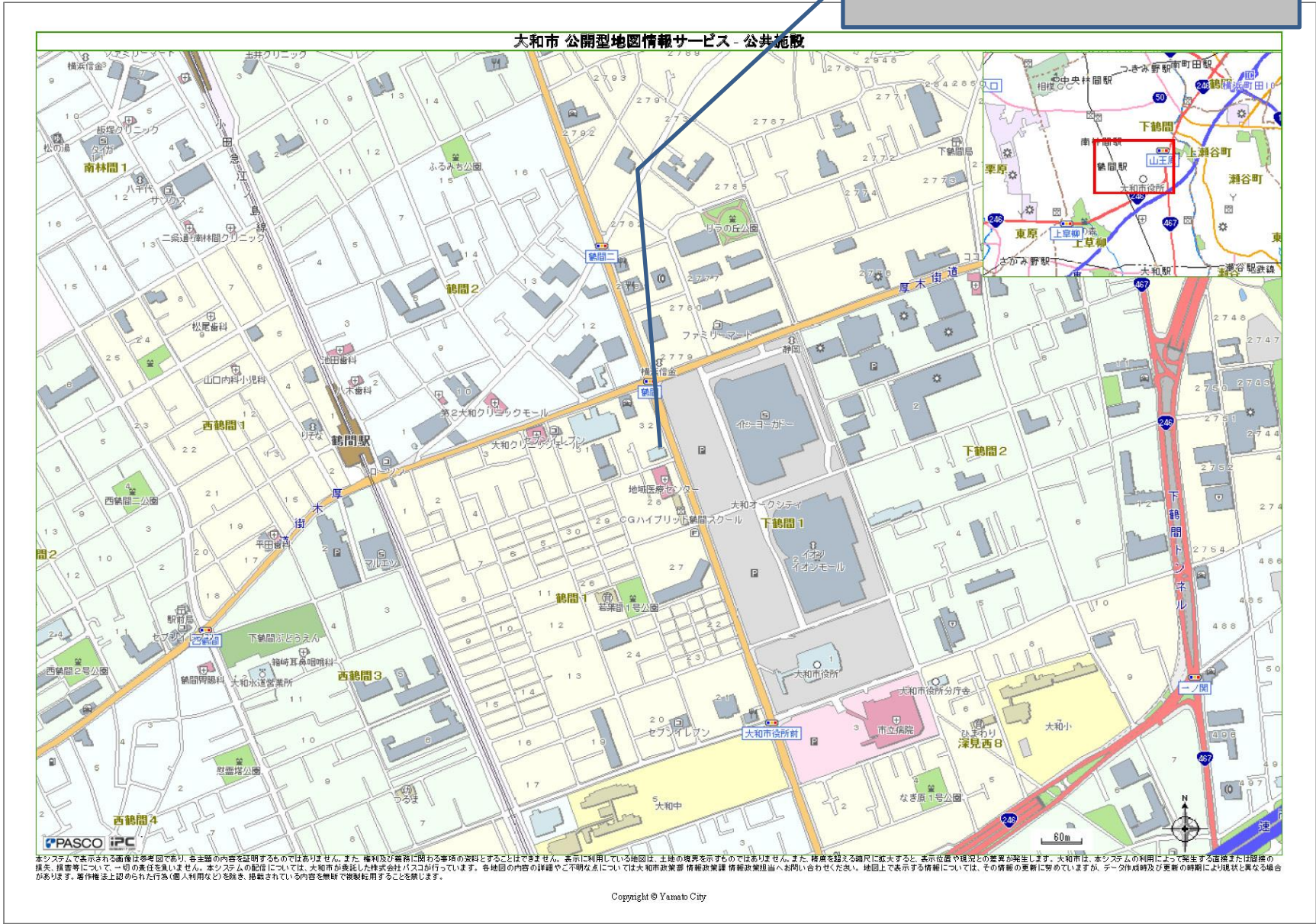

公募入札による自動販売機の設置案内図

大和市下鶴間ふるさと館

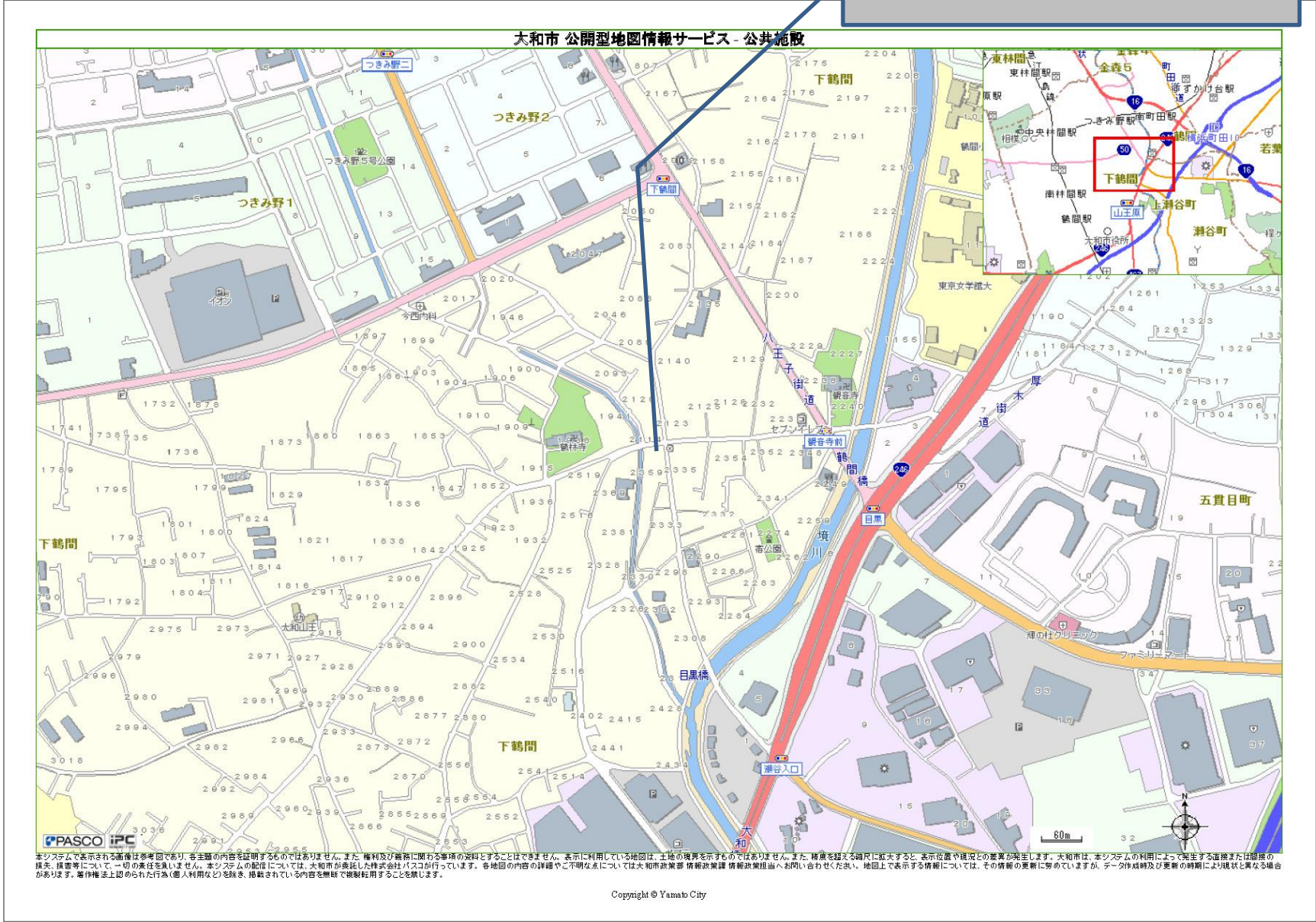

公募入札による自動販売機の設置案内図

大和市営大和スポーツセンター

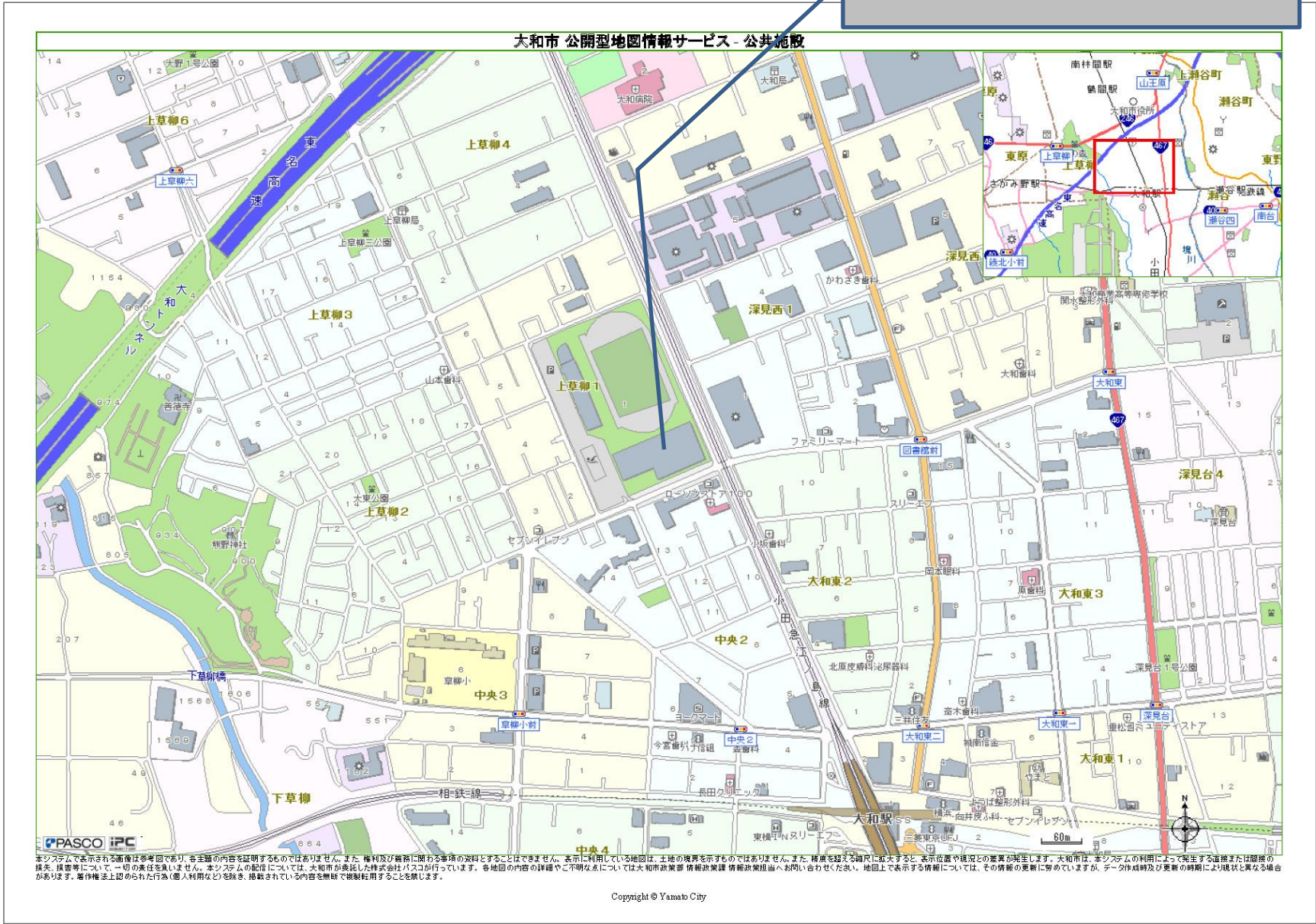

公募入札による自動販売機の設置案内図

引地台公園・大和市引地台温水プール
大和スタジアム

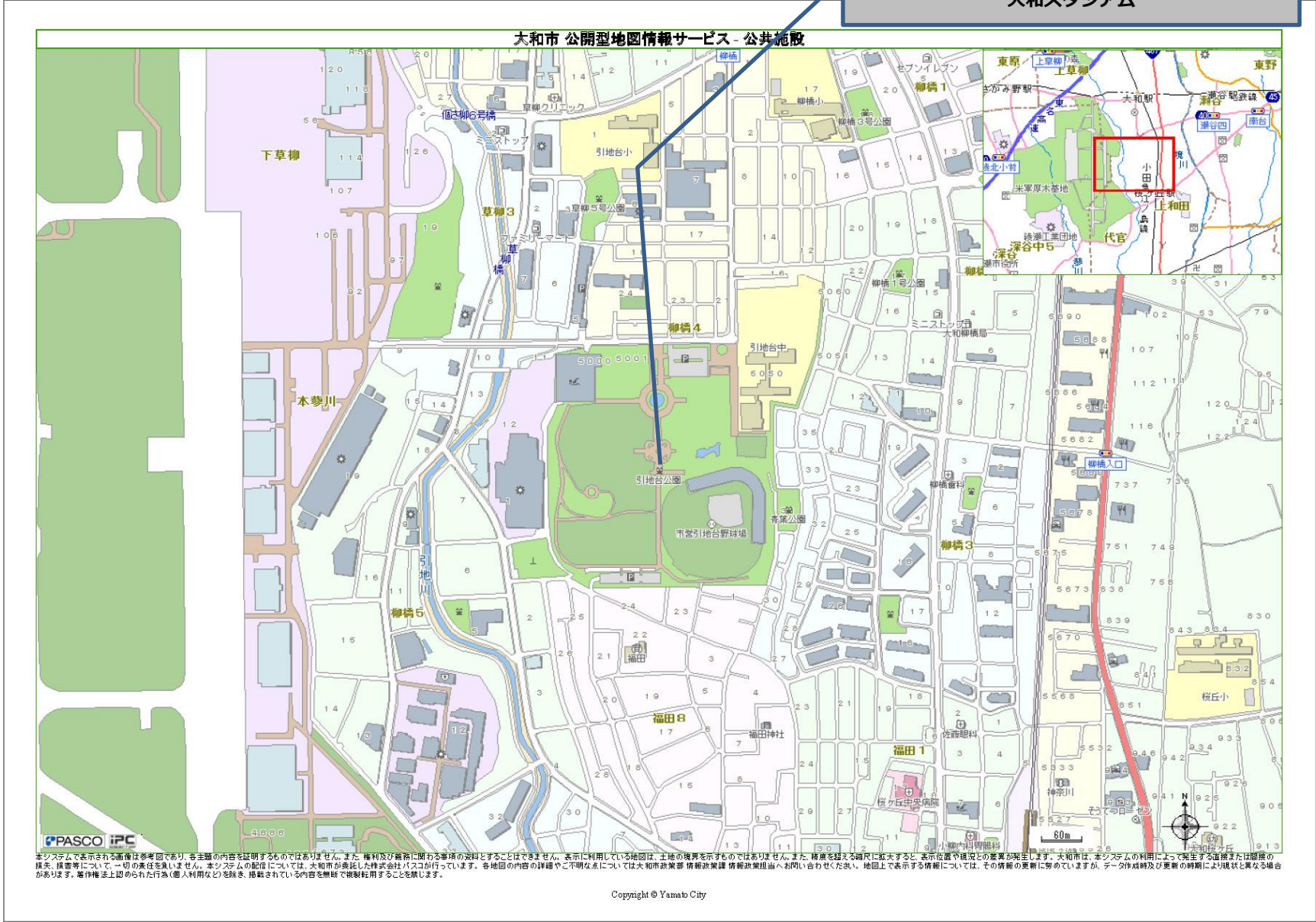

公募入札による自動販売機の設置案内図

つきみ野 1号公園

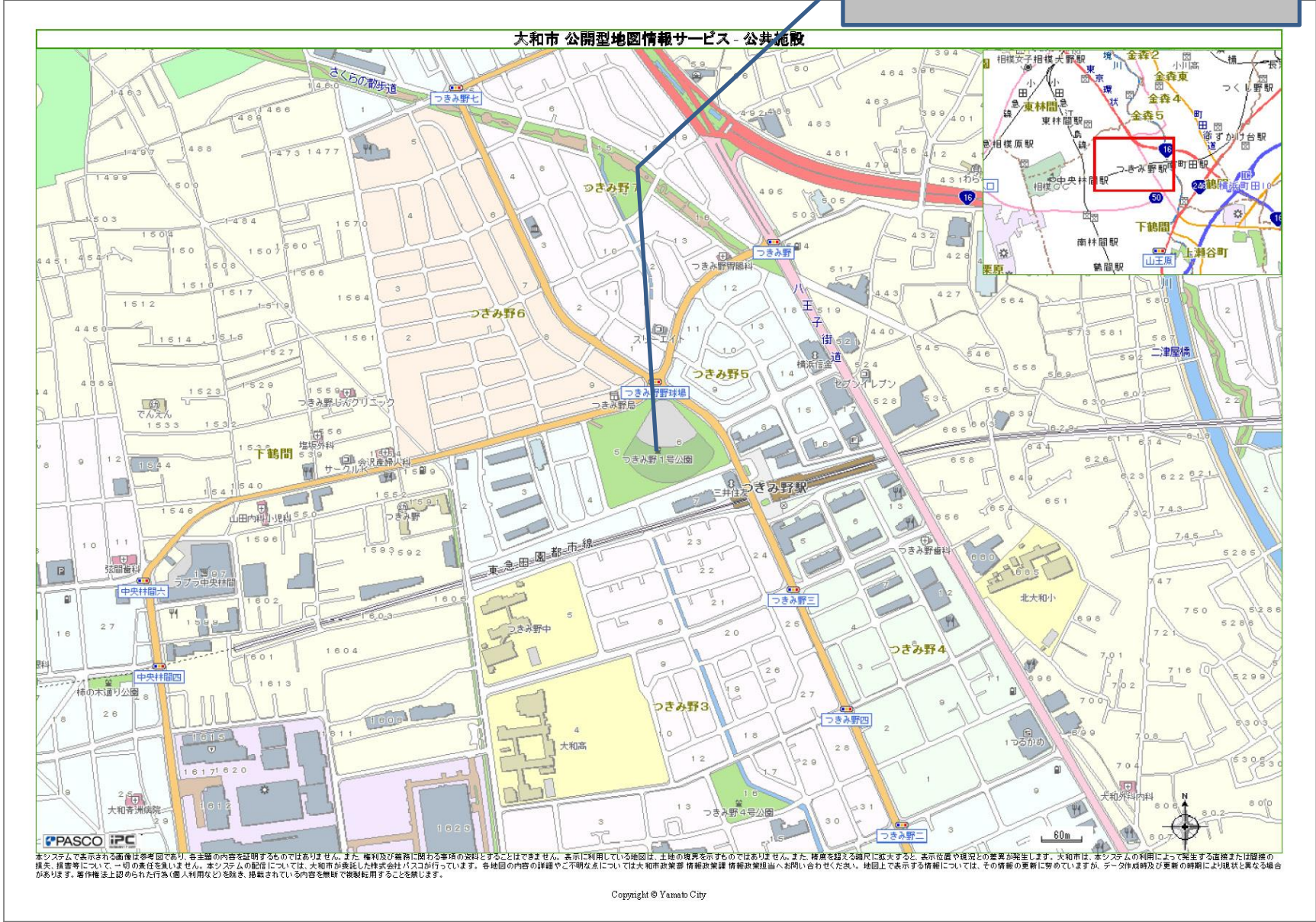

本システムで表示される画像は参考図であり、各主題の内容を証明するものではありません。また、権利及び義務に関する事項の資料とすることはできません。表示に利用している地図は、土地の境界を示すものではありません。また、精度を認める範囲に拡大すると、表示位置や状況との差異が発生します。大和市は、本システムの利用によって発生する損害または関係の損失、損害等について、一切の責任を負いません。本システムの配信については、大和市が委託した株式会社パスコが行っています。各地図の内容の正確さや不明な点については大和市政策課 情報政策課 情報政策担当へお問い合わせください。地図上で表示する情報については、その情報の更新に努めていますが、データ作成時及び更新の時期により状況と異なる場合があります。著作権法上認められた行為(個人利用など)を除き、掲載された内容を無断で複製転用することを禁じます。

公募入札による自動販売機の設置案内図

宮久保公園

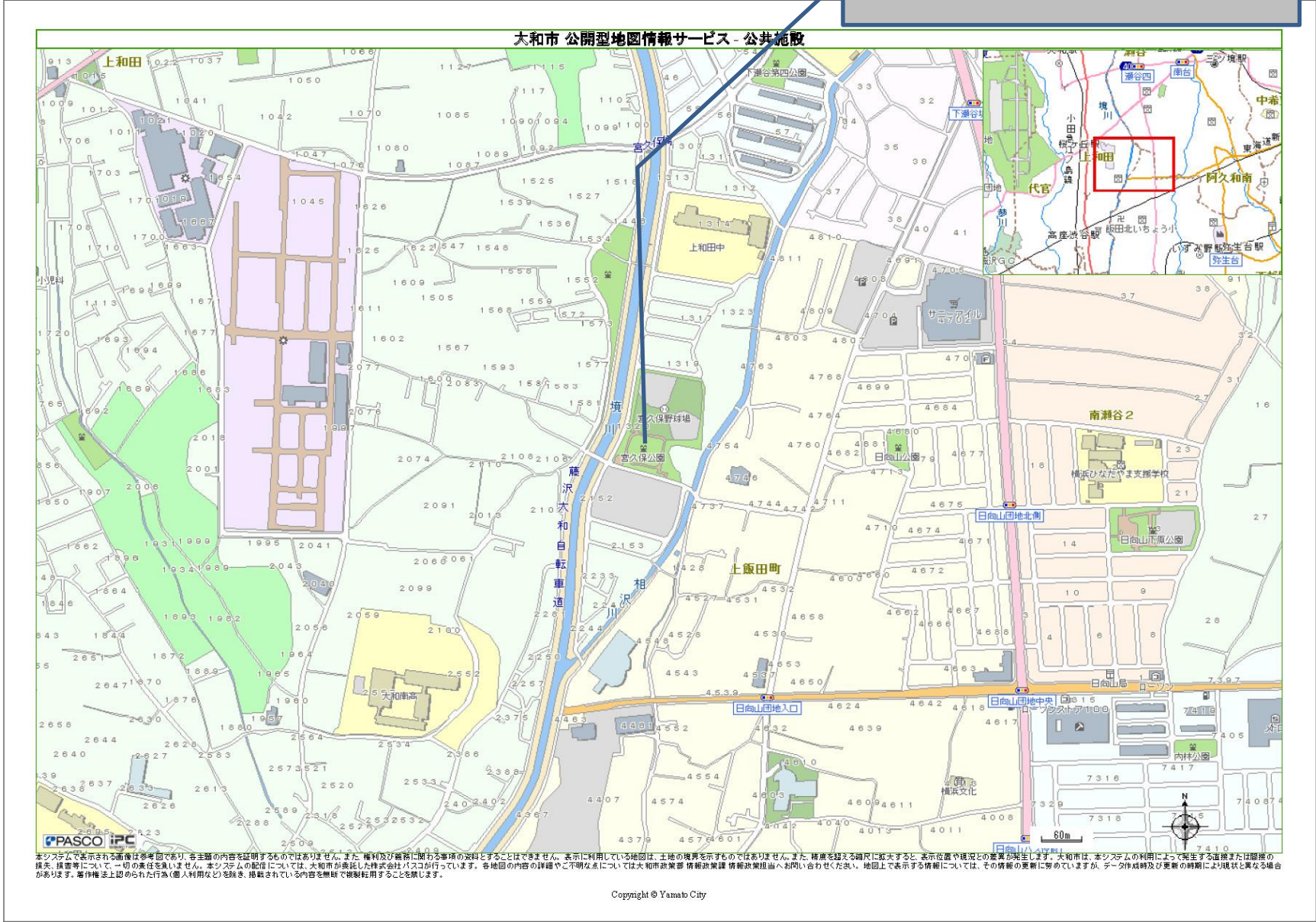

公募入札による自動販売機の設置案内図

ふれあいの森

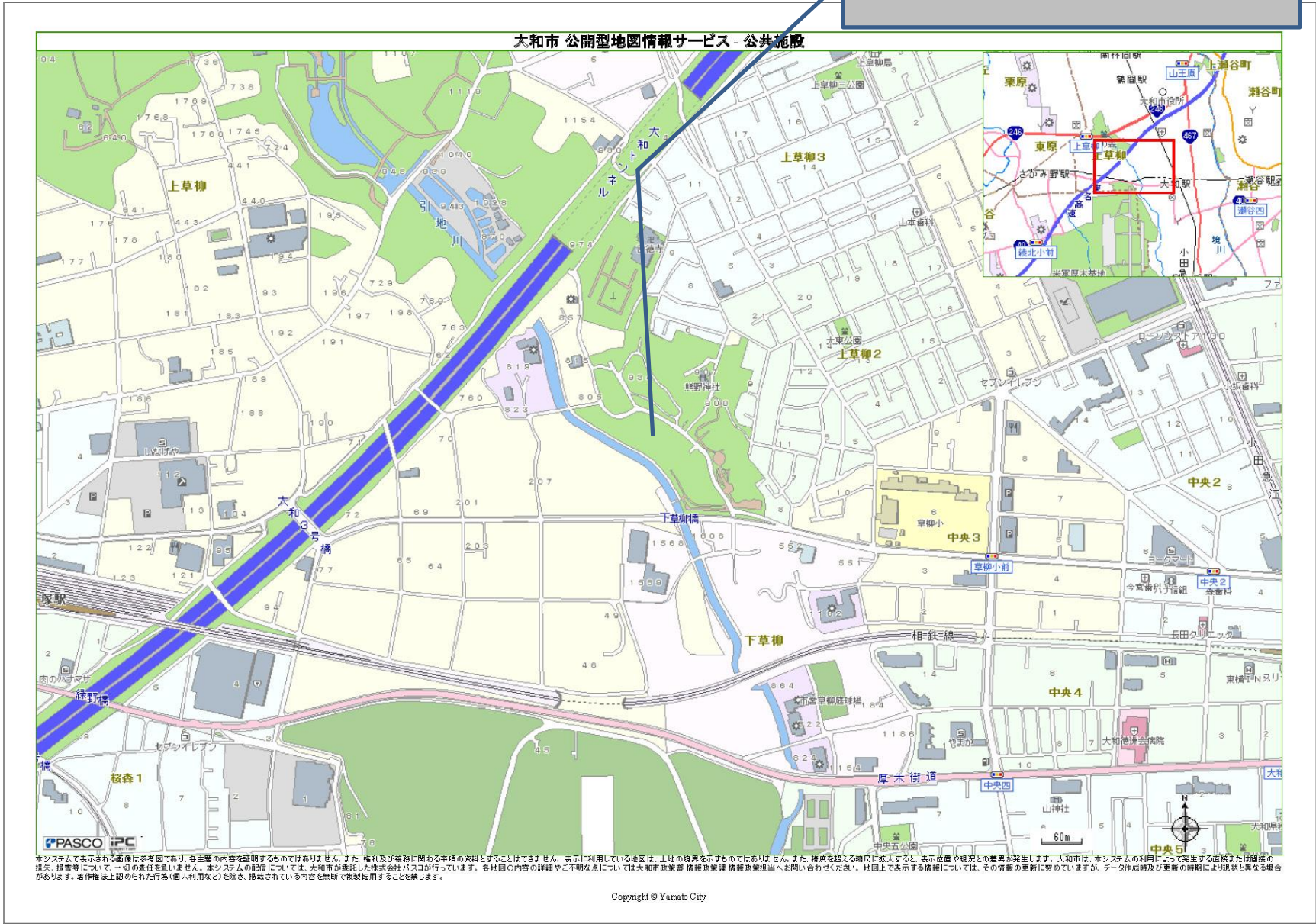

本システムで表示される画像は参考図であり、各主題の内容を証明するものではありません。また、権利及び義務に関する事項の資料とすることはできません。表示に利用している地図は、土地の境界を示すものではありません。また、精度を超える範囲に拡大すると、表示位置や状況との差異が発生します。大和市は、本システムの利用によって発生する誤差または情報の損失、損害等について、一切の責任を負いません。本システムの配布については、大和市が委託した株式会社パスコが行っています。各地図の内容の正確さや不明な点については大和市政策課 情報政策課 情報政策担当へお問い合わせください。地図上で表示する情報については、その情報の更新に努めていますが、データ作成時及び更新の時期により状況と異なる場合があります。著作権法上認められた行為(個人利用など)を除き、掲載されている内容を無断で複製転用することを禁じます。

公募入札による自動販売機の設置案内図

大和ゆとりの森

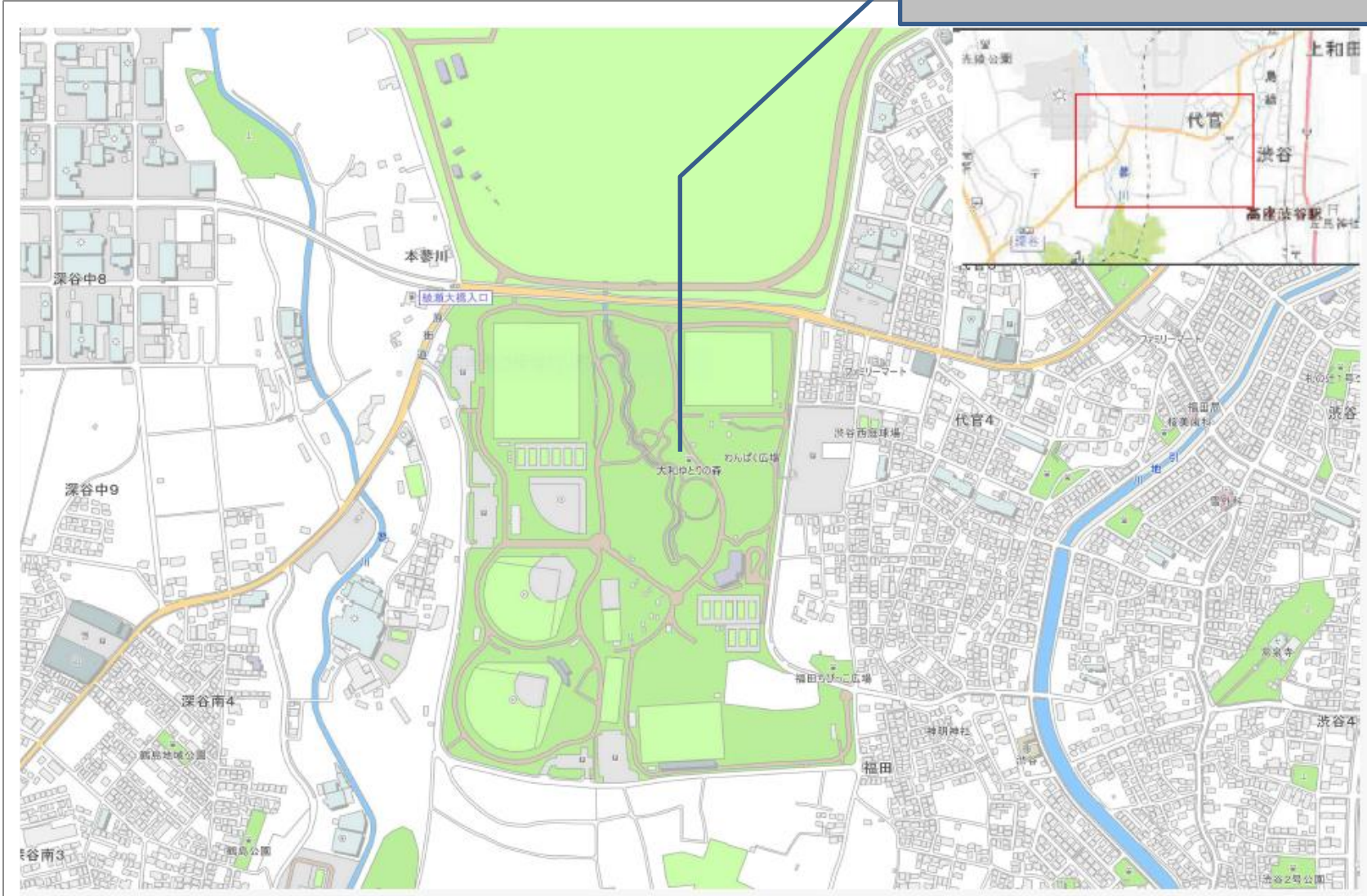

※システムで表示される画像は参考図であり、各店舗の内容を証明するものではありません。また、権利及び義務に關する事項の資料とすることはできません。表示に利用している地図は、土地の境界を示すものではありません。また、精度を認める確尺に転ずると、表示位置や規模との差異が生じます。大和市は、本システムの利用によって発生する損害または賠償の損失、損害等について、一切の責任を負いません。本システムの配信については、大和市が委託した株式会社パスコが行っています。各地図の内容の詳細やご不明な点については大和市政策課 情報政策課 情報政策担当へお問い合わせください。地図上で表示する情報については、その情報の更新に努めていますが、データ作成時及び更新の時期により現状と異なる場合があります。著作権上認められた行為(個人利用など)を除き、掲載されている内容を無断で複製転用することを禁じます。

Copyright © Yamato City

公募入札による自動販売機の設置案内図

大和市営草柳庭球場

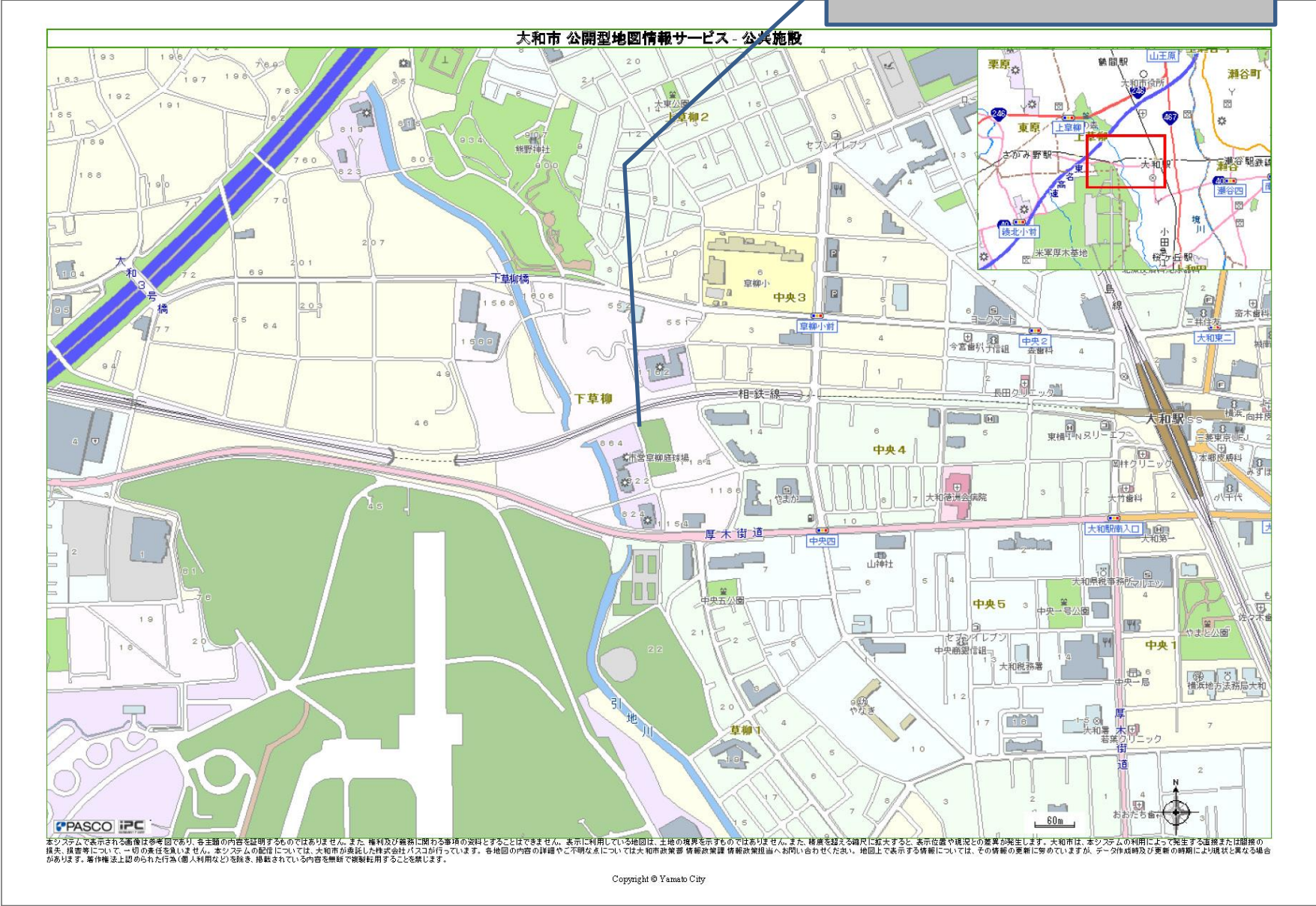

本システムで表示される画面は参考図であり、各主題の内容を証明するものではありません。また、権利及び義務に関する事項の資料とすることはできません。表示に利用している地図は、土地の境界を示すものではありません。また、精度を超える縮尺に拡大すると、表示位置や状況との差異が発生します。大和市は、本システムの利用によって発生する直接または間接の損失、損害等について、一切の責任を負いません。本システムの配備については、大和市が委託した株式会社パスコが行っています。各地図の内容の詳細や不明な点については大和市政策課 情報政策課 情報政策担当へお問い合わせください。地図上で表示する情報については、その情報の更新に努めますが、データ作成時及び更新の時期により現状と異なる場合があります。著作権法上認められた行為(個人利用など)を除き、掲載されている内容を無断で複製転用することを禁じます。

Copyright © Yamato City

公募入札による自動販売機の設置案内図

大和市つきみ野学習センター

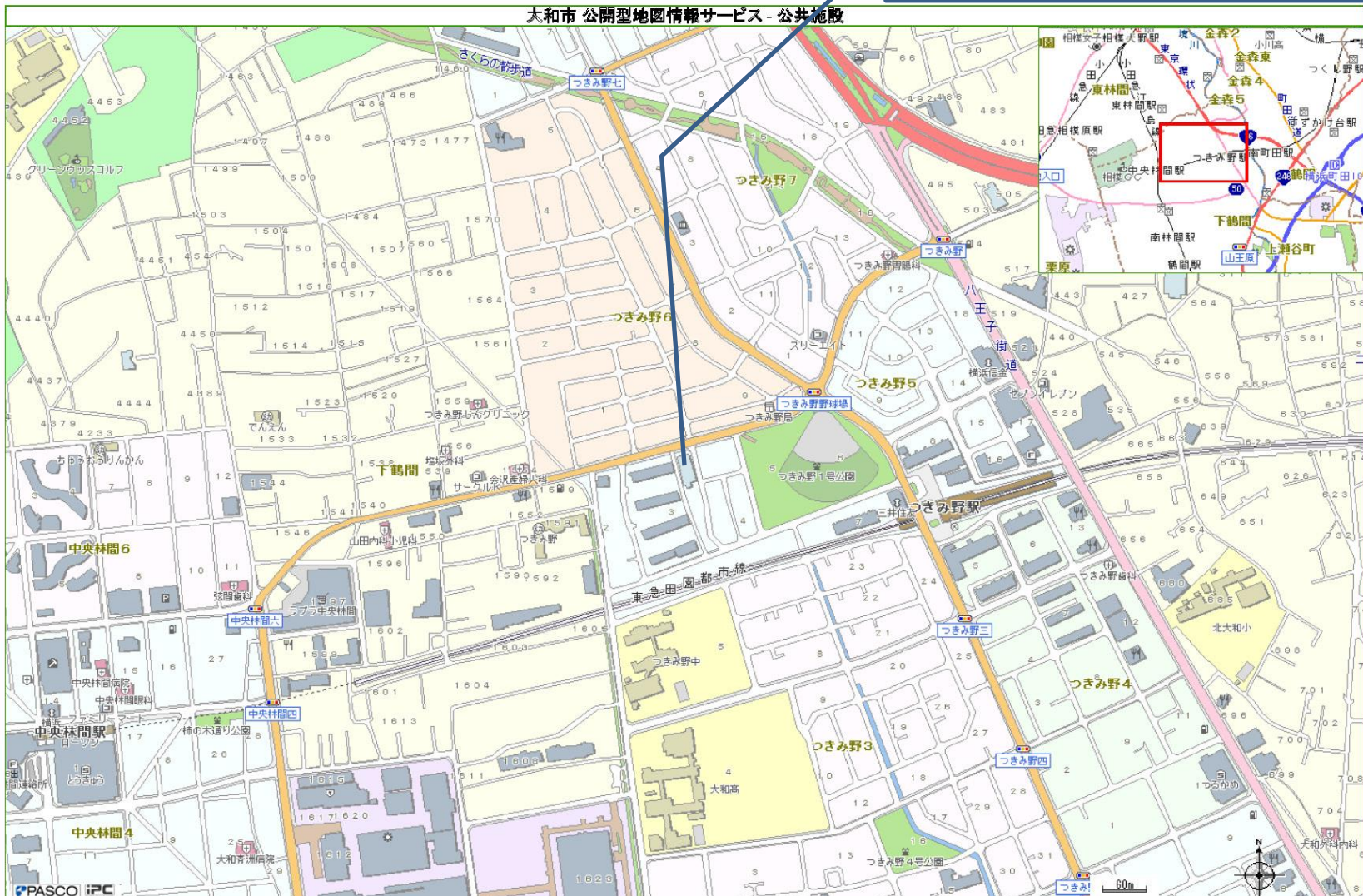

本システムで表示される画像は参考図であり、各主題の内容を証明するものではありません。また、権利及び義務に関する事項の資料とすることはできません。表示に利用している地図は、土地の境界を示すものではありません。また、精度を認める範囲に拡大すると、表示位置や状況との差異が発生します。大和市は、本システムの利用によって発生する誤差または間接の損失、損害等について、一切の責任を負いません。本システムの配布については、大和市が委託した株式会社パスコが行っています。各地図の内容の詳細やご不明な点については大和市政策課 情報政策課 情報政策担当へお問い合わせください。地図上で表示する情報については、その情報の更新に努めていますが、データ作成時及び更新の時期により状況と異なる場合があります。著作権法上認められた行為(個人利用など)を除き、掲載されている内容を無断で複製転用することを禁じます。

Copyright © Yamato City

公募入札による自動販売機の設置案内図

市民活動拠点ベテルギウス本館

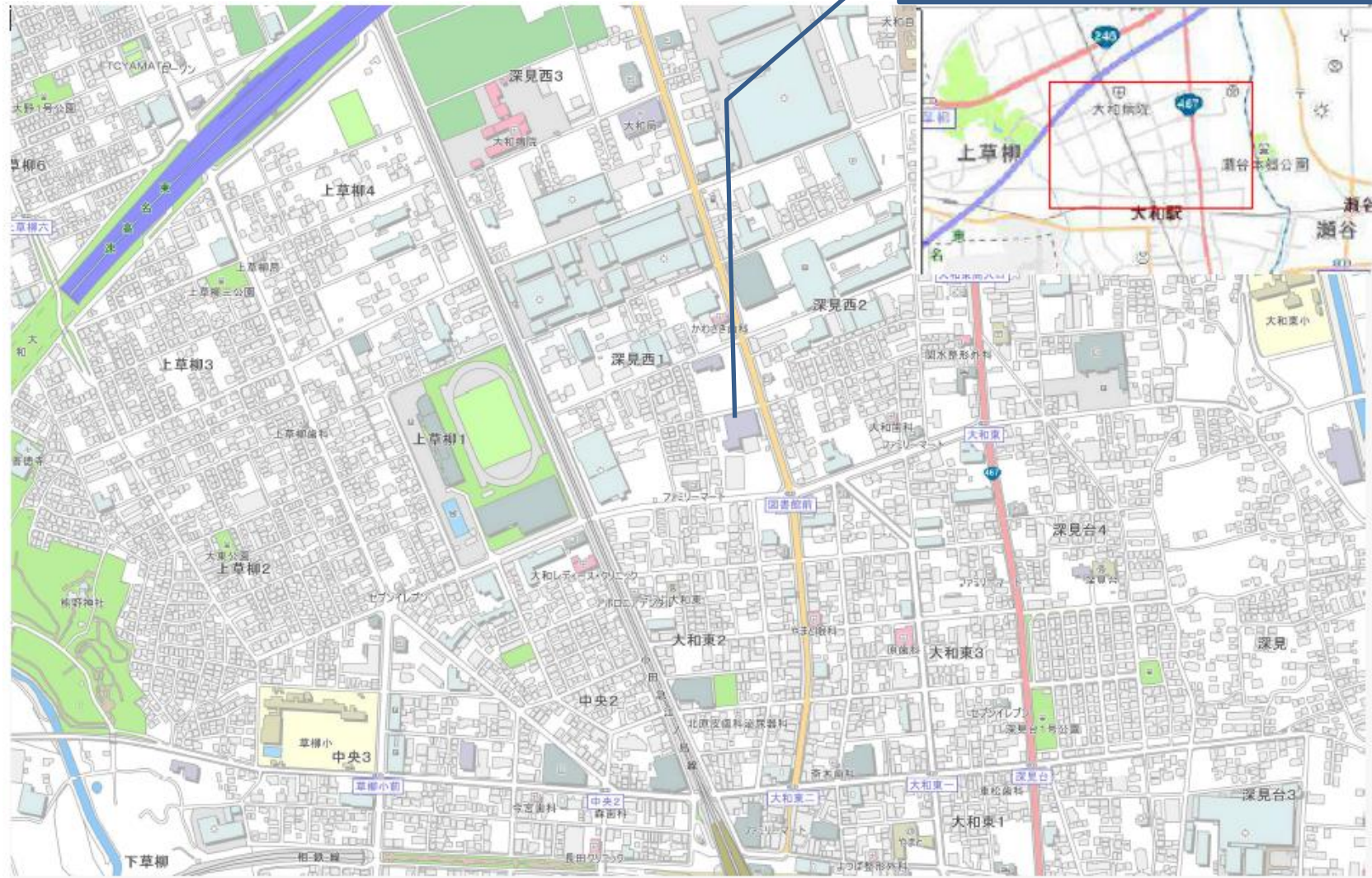

本システムで表示される画像は参考図であり、各主題の内容を証明するものではありません。権利及び商標に関する事項の注記とすることはできません。表示に利用している地図は、主権の境界を示すものではありません。また、精度を越える範囲に拡大すると、表示位置や境界との差異が発生します。大和市は、本システムの利用によって発生する損害または損失の請求、損害等について一切の責任を負いません。本システムの配信については、大和市が委託した株式会社パスコが行っています。各地図の内容の詳細や不透明点については大和市政策部 情報政策課 情報政策推進室へお問い合わせください。地図上で表示する情報については、その情報の更新に努めていますが、データ作成時及び更新の時期により現状と異なる場合があります。著作権法上認められた行為(個人利用など)を除き、掲載されている内容を無断で複製転用することを禁じます。

Copyright © Yamato City

公募入札による自動販売機の設置案内図

市民活動拠点ベテルギウス北館

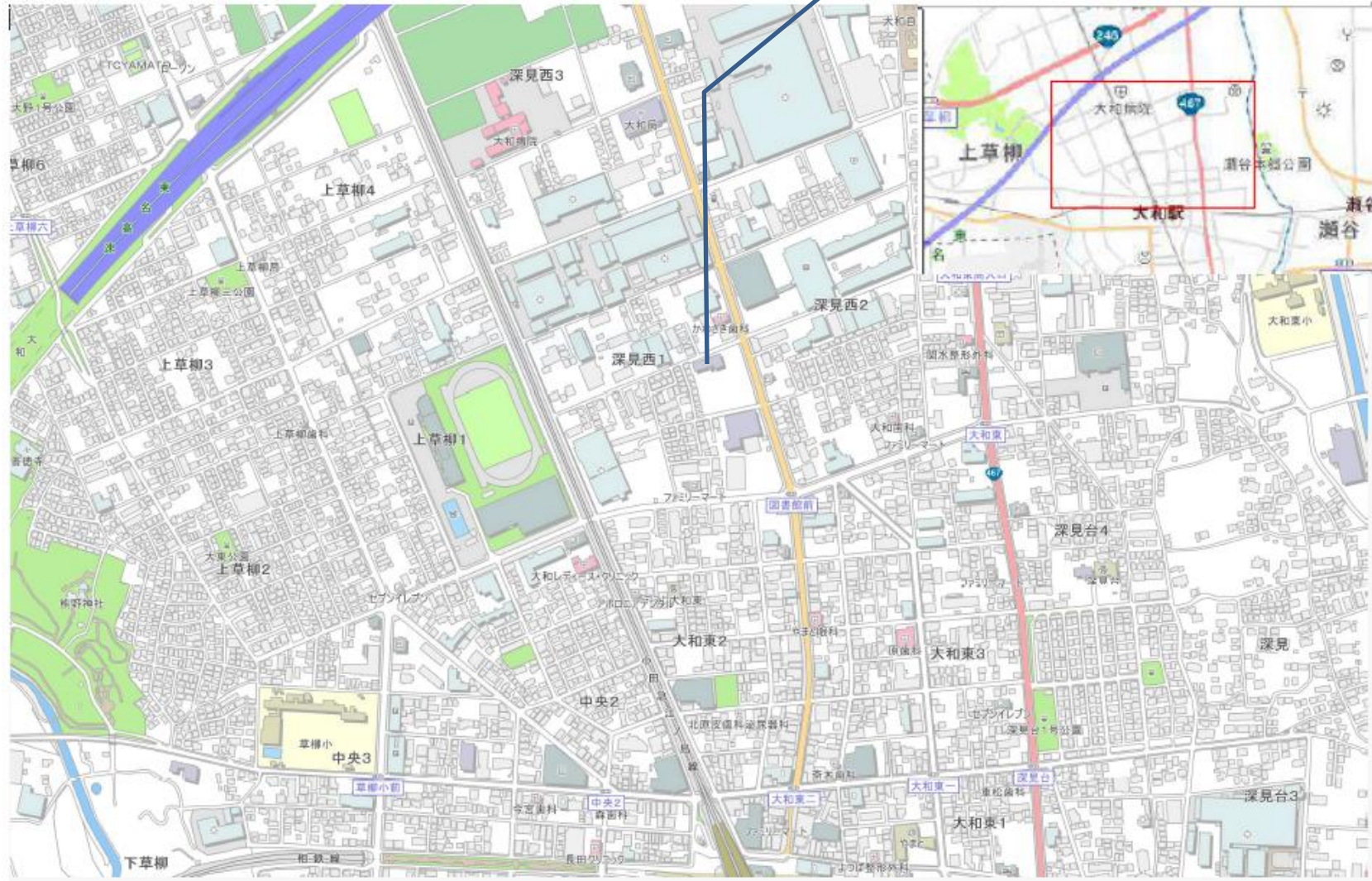

本システムで表示される画像は参考図であり、各主題の内容を証明するものではありません。また、権利及び商標に関する事項の資料とすることはできません。表示に利用している地図は、土地の境界を示すものではありません。また、隣接を越える隣地に拡大すると、表示位置や境況との差異が発生します。大和市は、本システムの利用によって発生する過大な責任を負い、一切の責任を負いません。本システムの配信については、大和市が委託した株式会社パスコが行っています。各地図の内容の詳細や不透明な点については大和市政策部 情報政策課 情報政策担当へお問い合わせください。地図上で表示する情報については、その情報の更新に努めていますが、データ作成時及び更新の時期により現状と異なる場合があります。著作権法上認められた行為(個人利用など)を除き、掲載されている内容を無断で複製転用することを禁じます。

Copyright © Yamato City

公募入札による自動販売機の設置案内図

大和市まごころ地域福祉センター

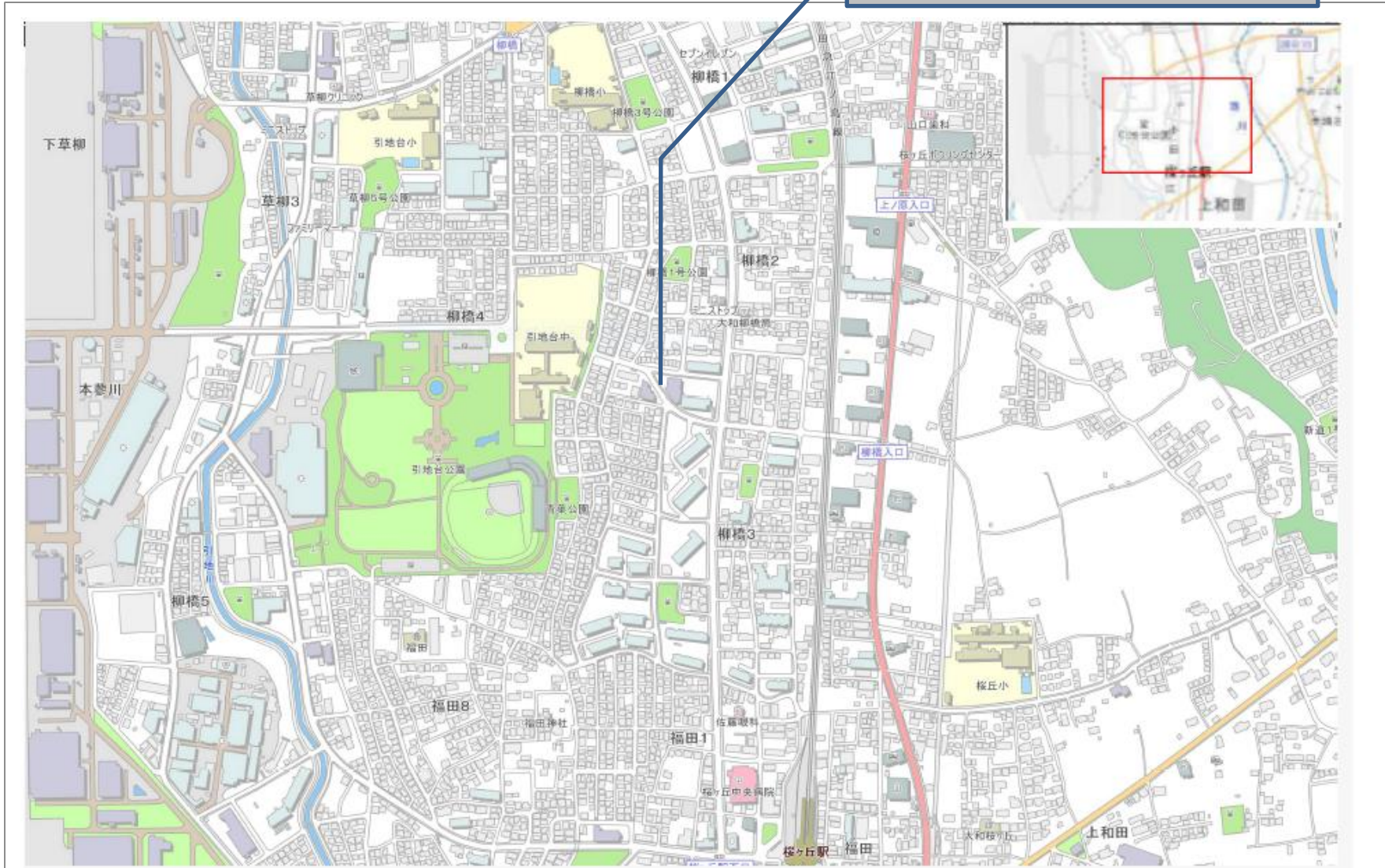

※システムで表示される画像は参考図であり、各主題の内容を証明するものではありません。また、権利及び商標に関する事項の資料とすることはできません。表示に利用している地図は、土地の境界を示すものではありません。また、精度を超える範囲に拡大すると、表示位置や建設との差異が発生します。大和市は、本システムの利用によって発生する損害または損失賠償、損害等について、一切の責任を負いません。本システムの配信については、大和市が委託した株式会社パスコが行っています。各地図の内容の詳細や不明な点については大和市政策部 情報政策課 情報政策担当へお問い合わせください。地図上で表示する情報については、その情報の更新に努めていますが、データ作成時及び更新の時期により現状と異なる場合があります。著作権法上認められた行為(個人利用など)を除き、掲載されている内容を無断で複製転用することを禁じます。

Copyright © Yamato City

配置図

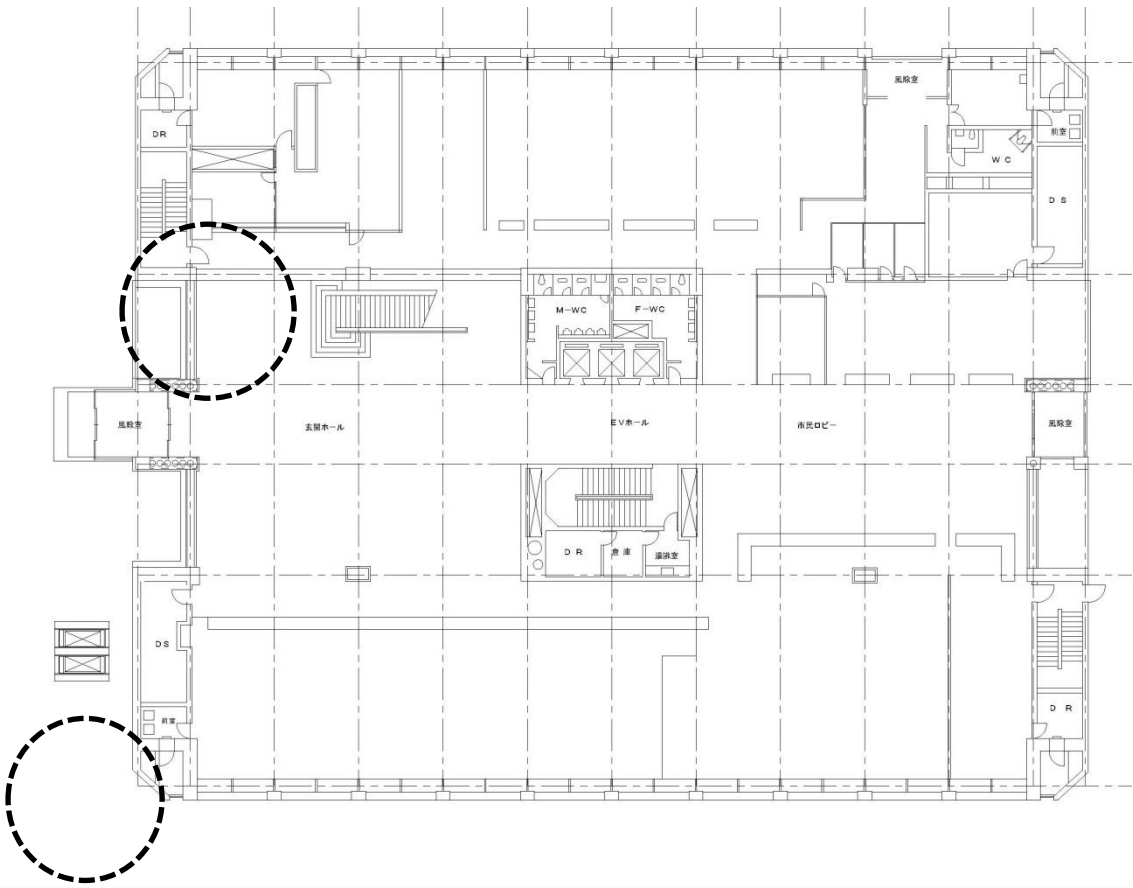

詳細図

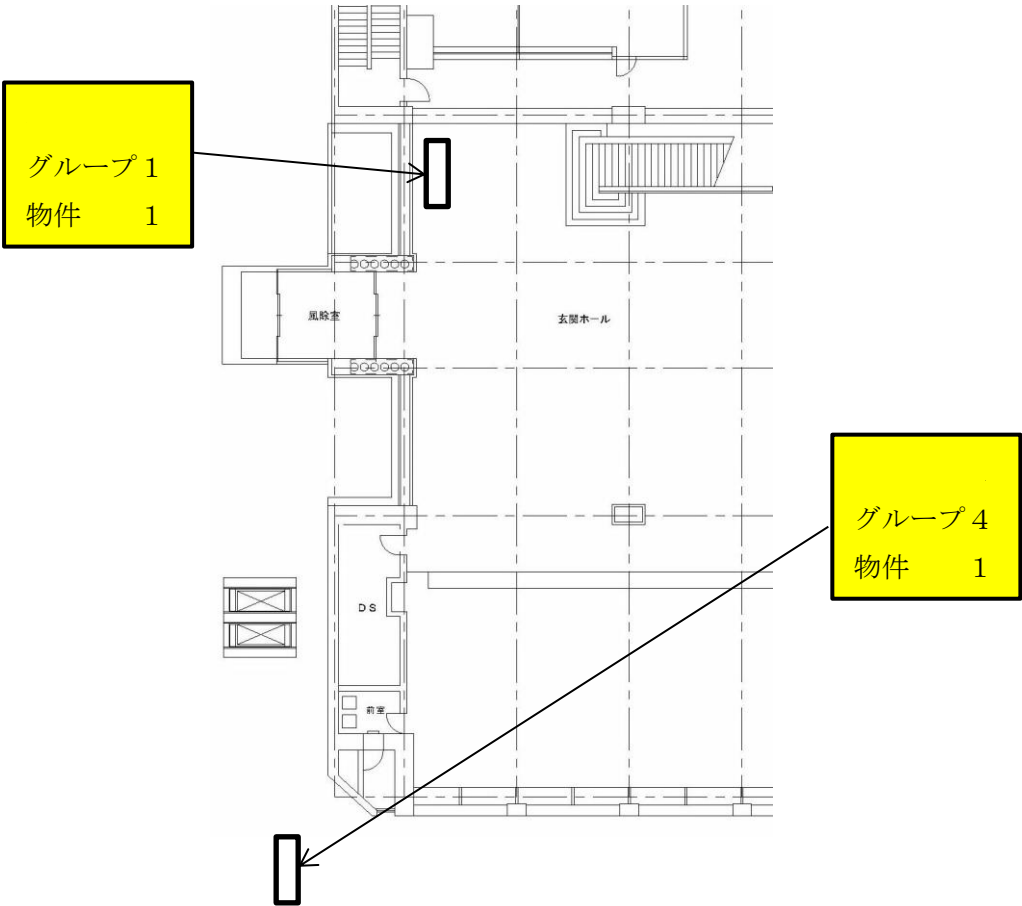

配置図

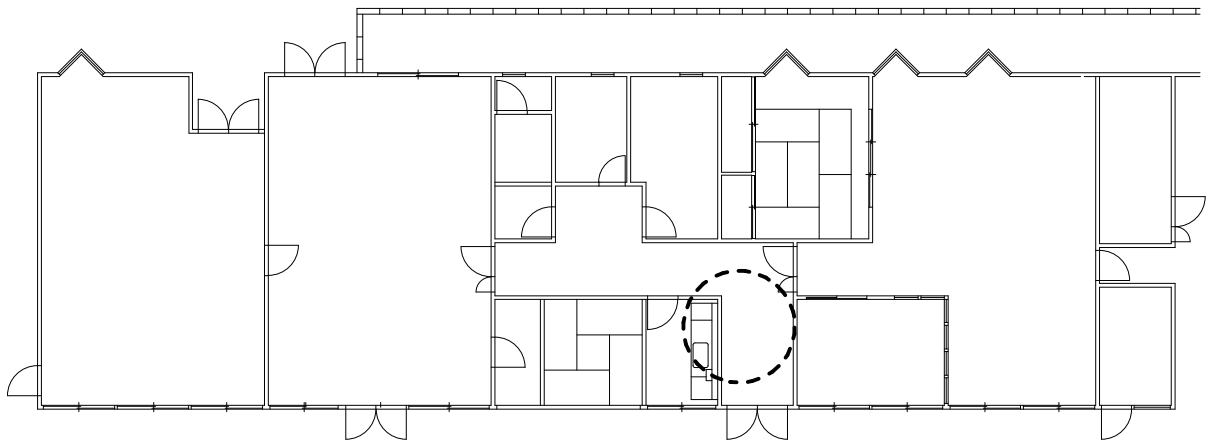

詳細図

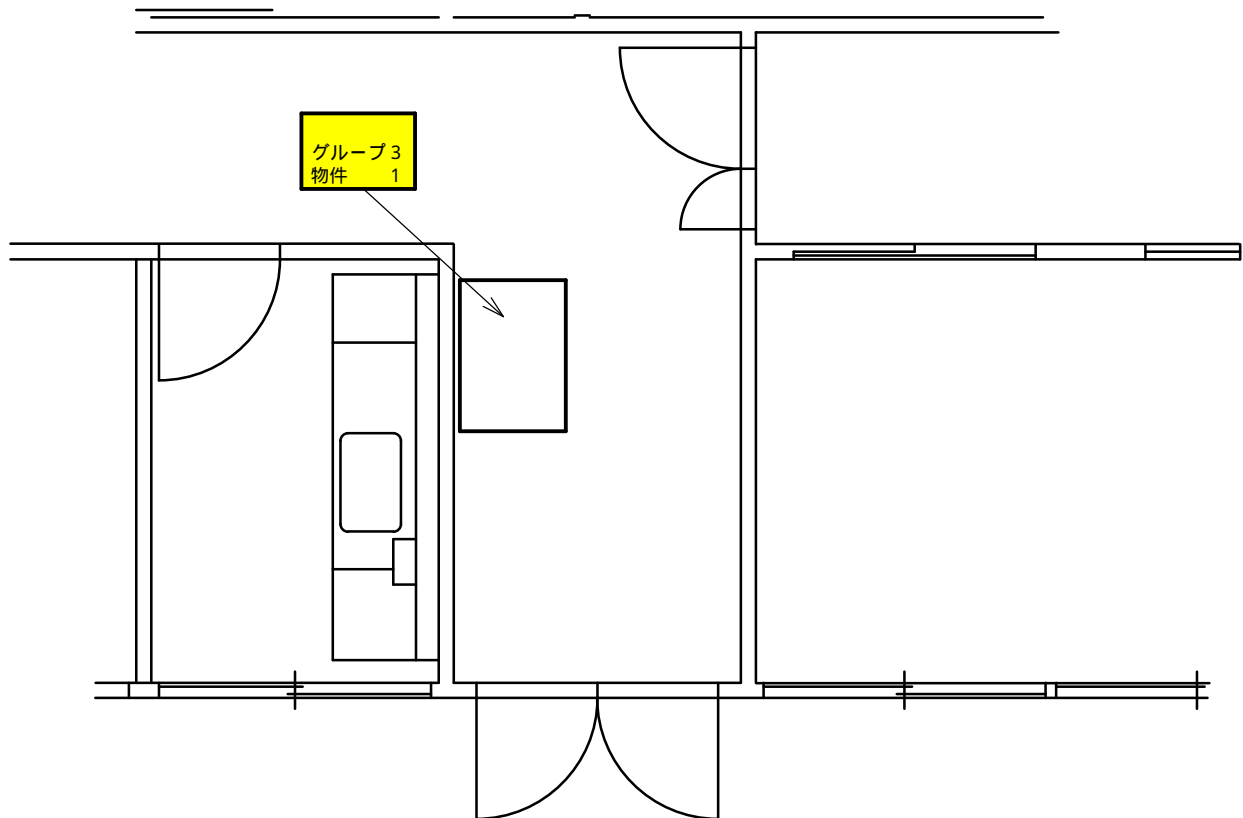

配置図

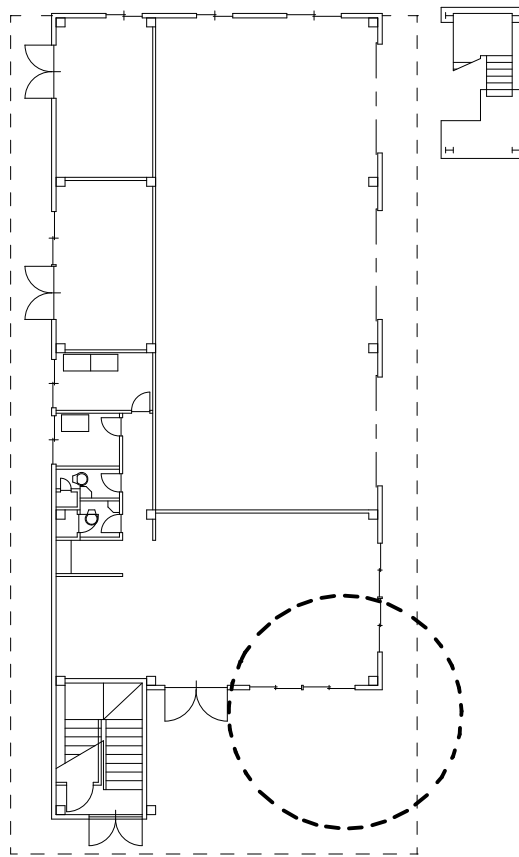

詳細図

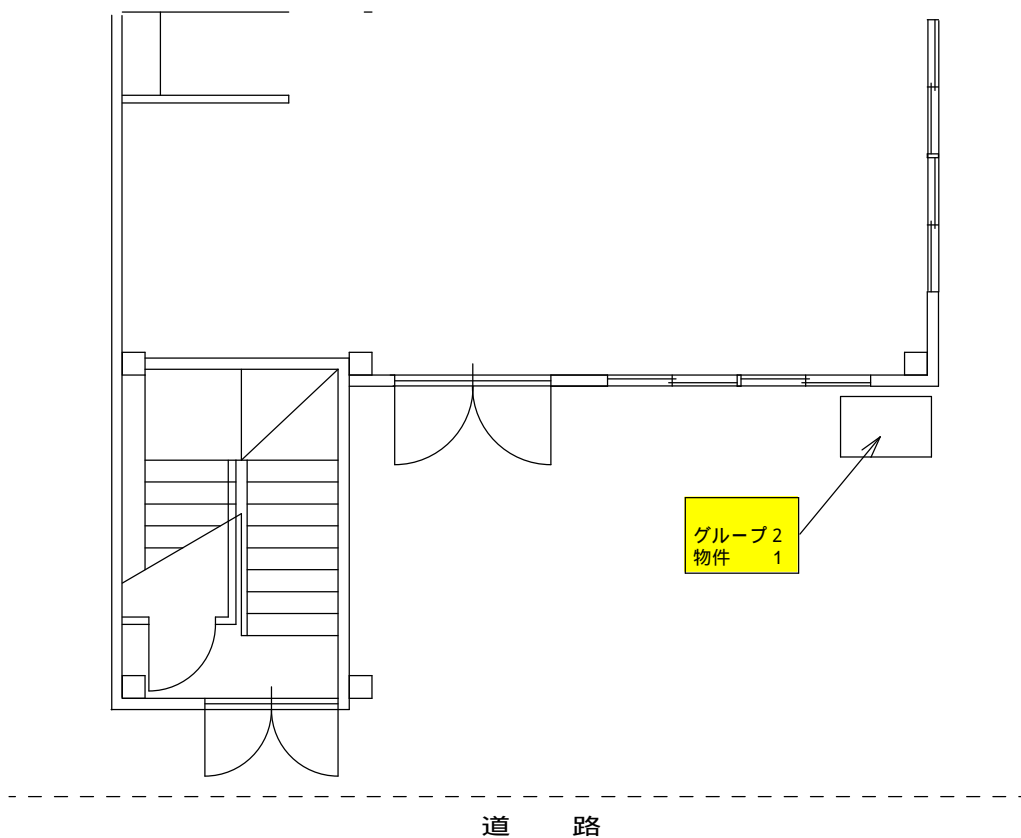

配置図

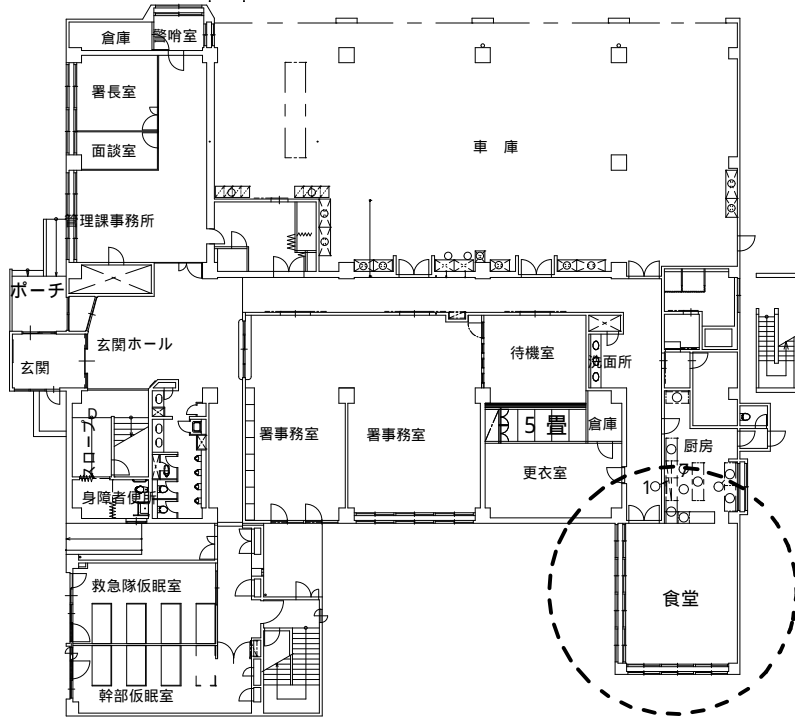

詳細図

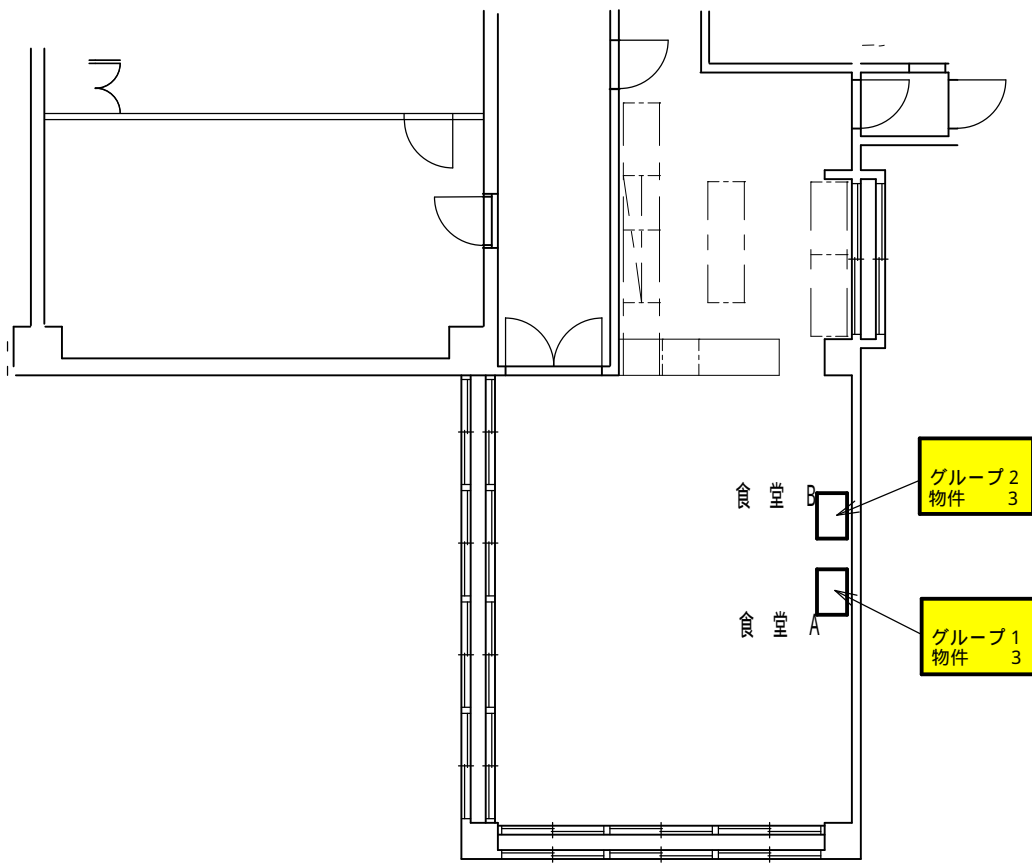

配置図

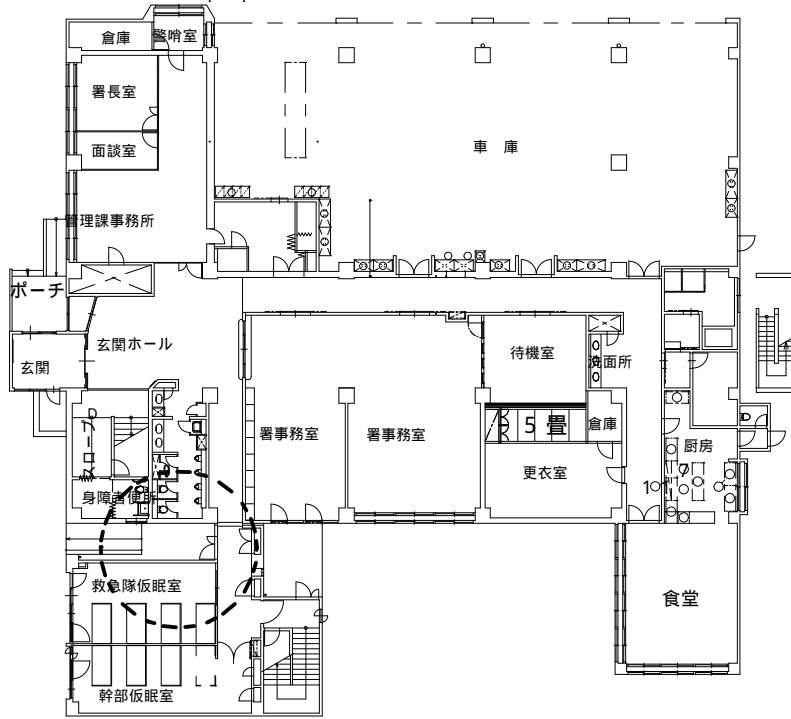

詳細図

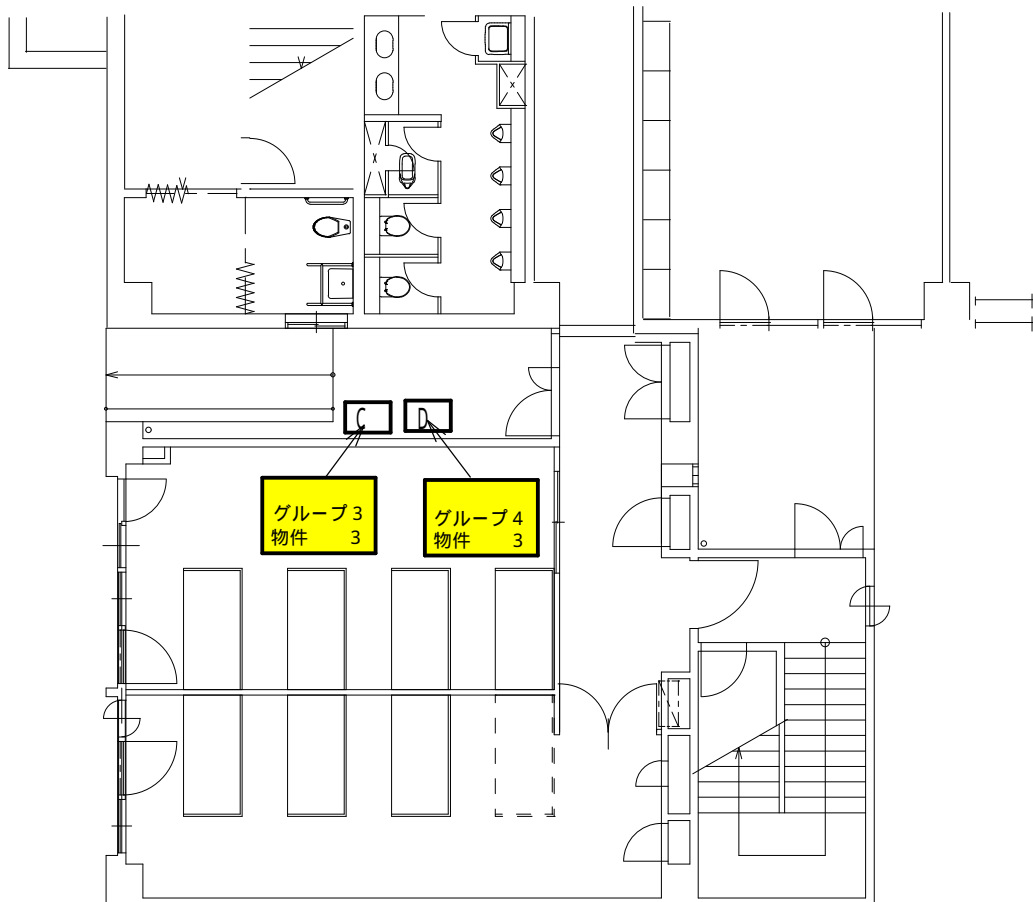

配置図

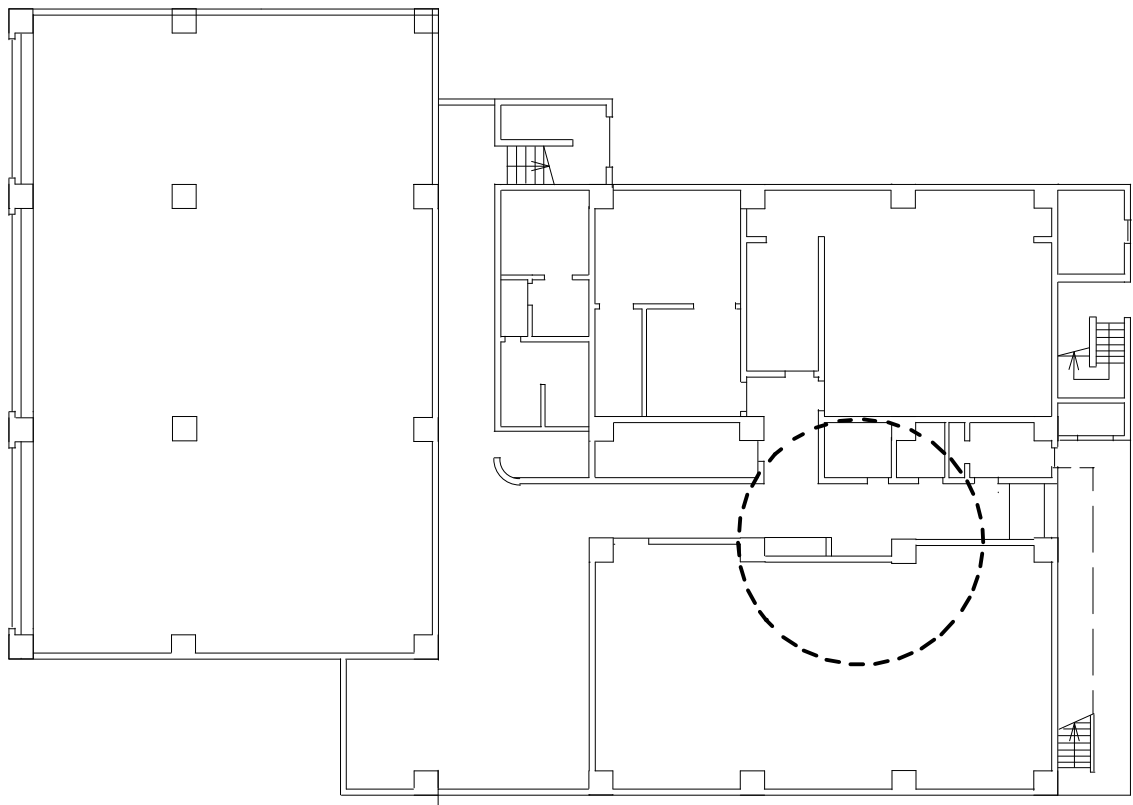

詳細図

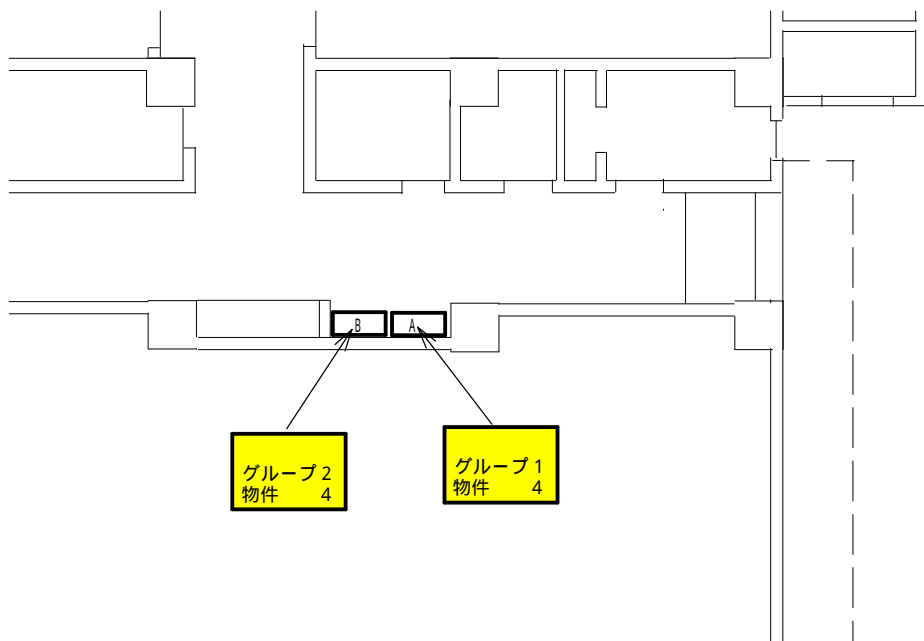

配置図

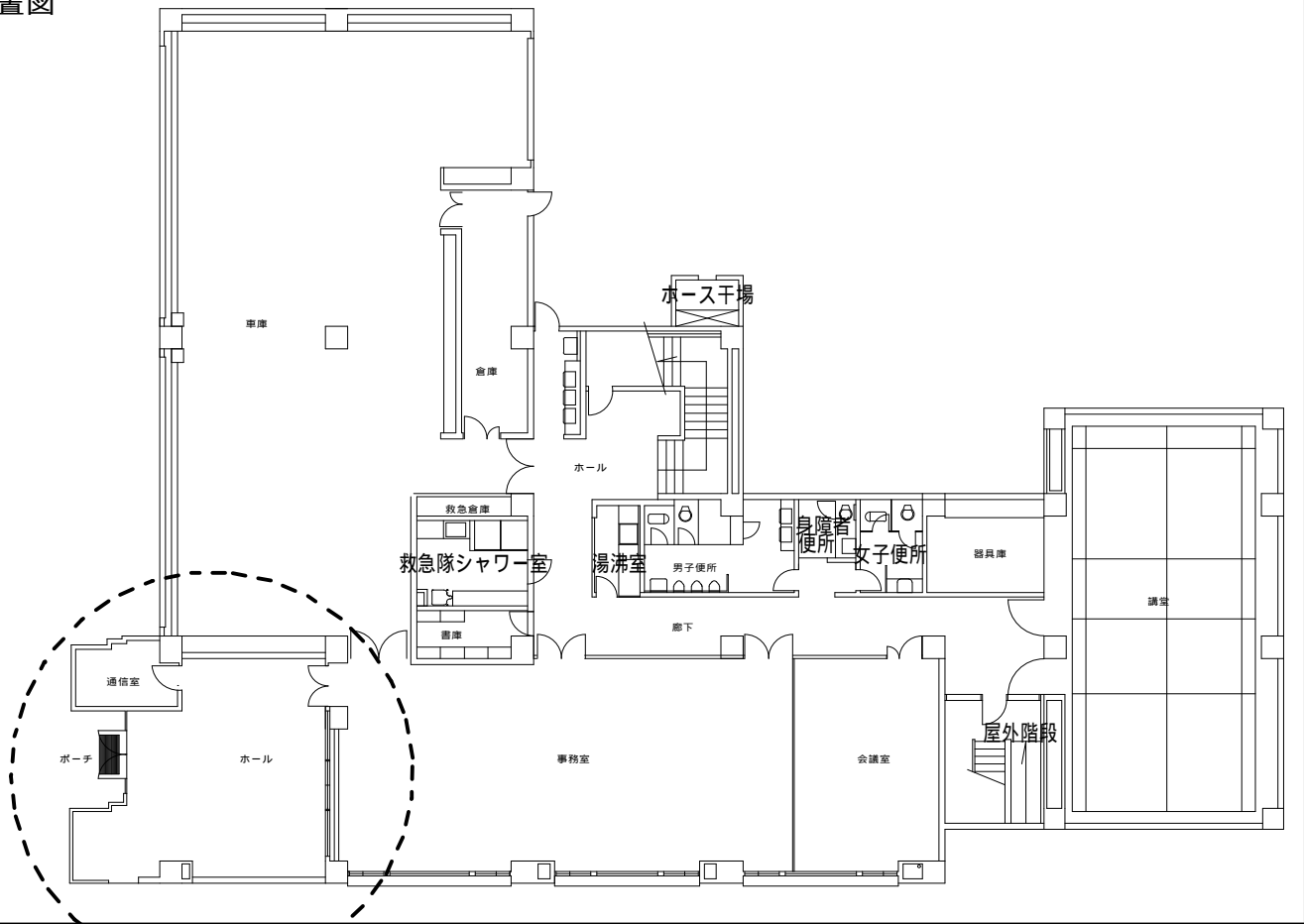

詳細図

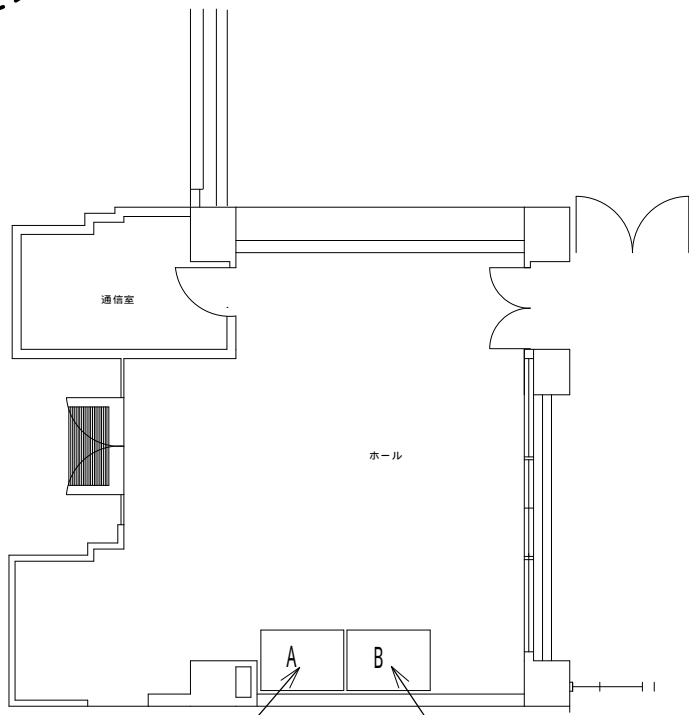

グループ3
物件 4

グループ4
物件 4

配置図

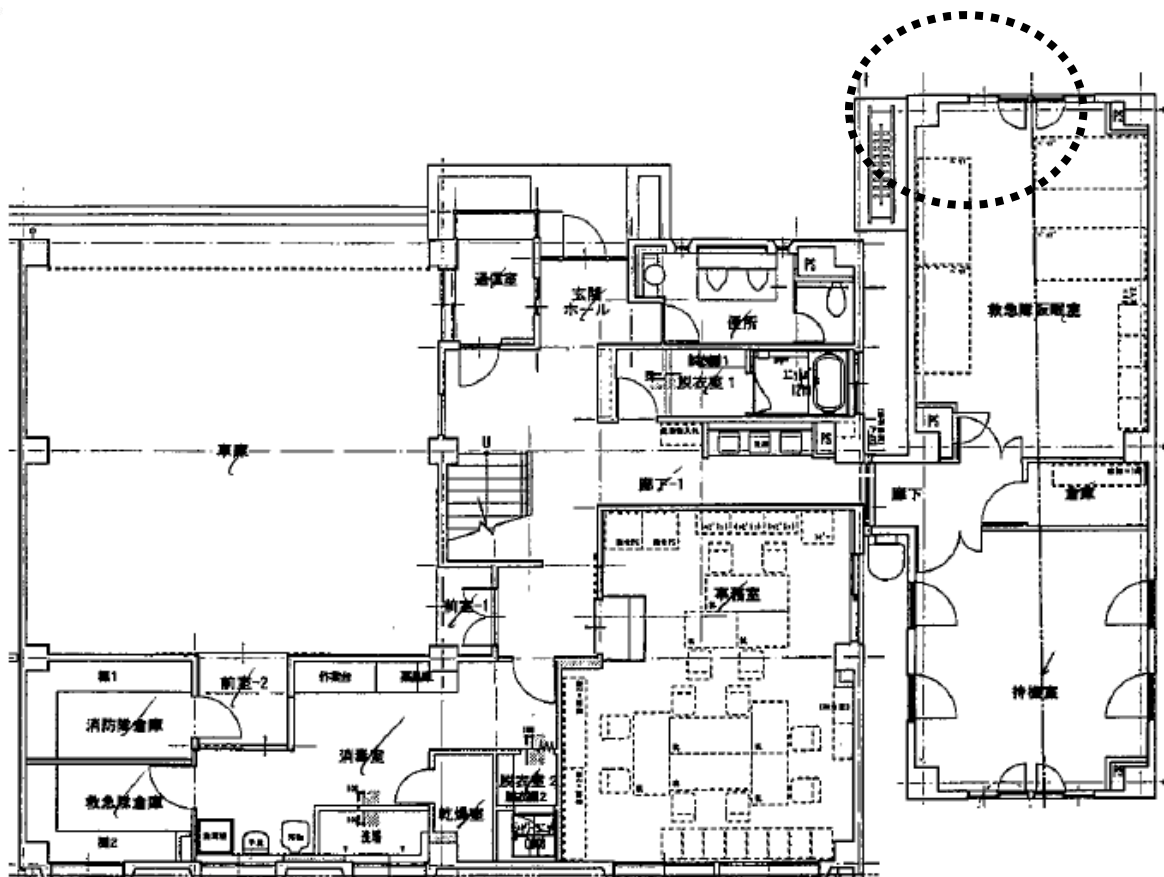

詳細図

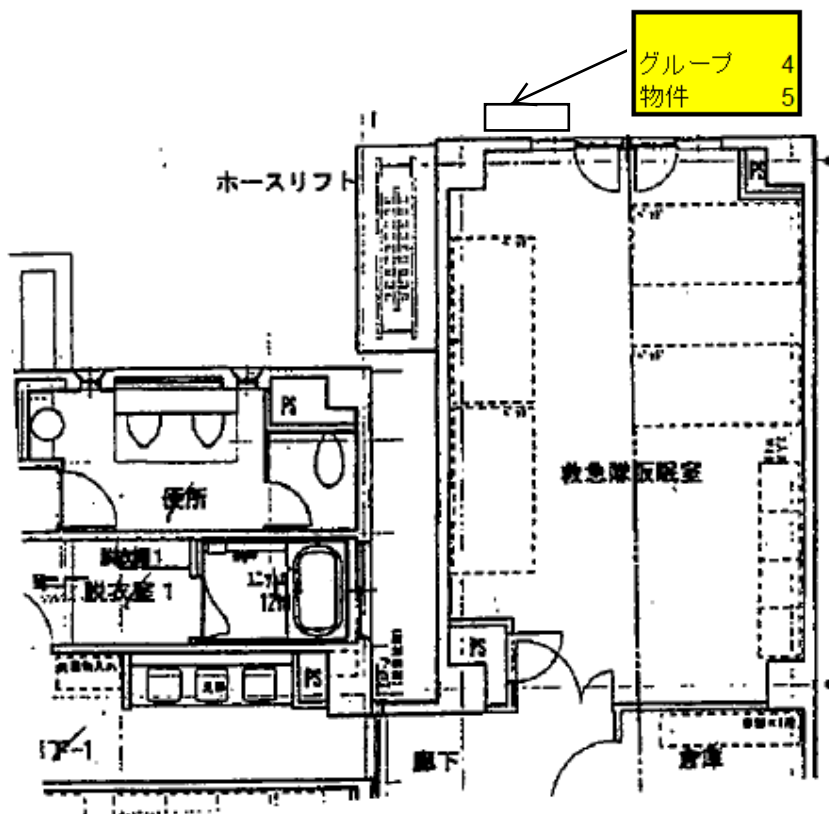

配置図

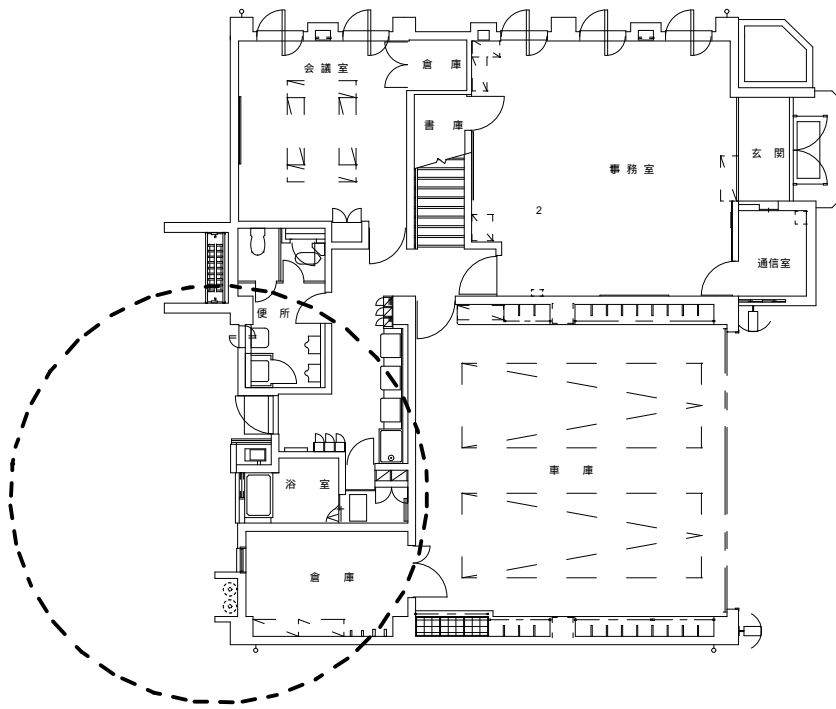

詳細図

グループ3
物件
5

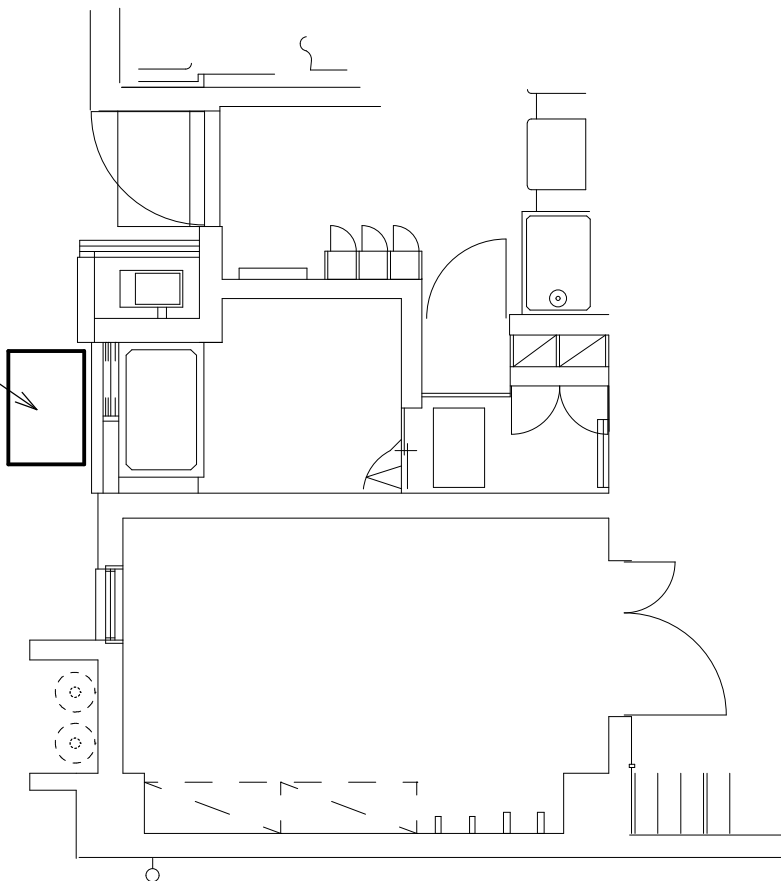

配置図

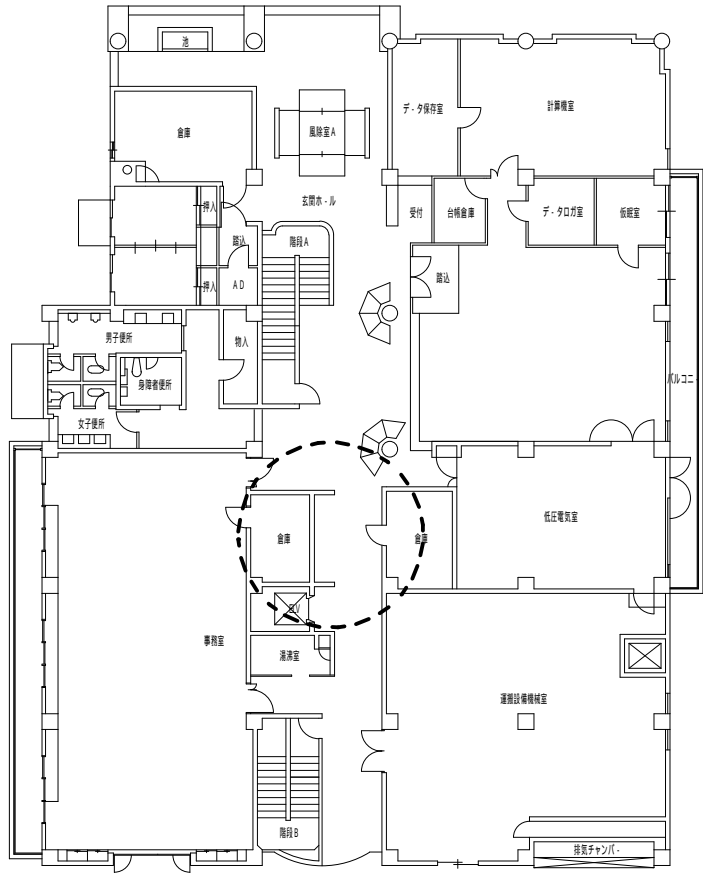

詳細図

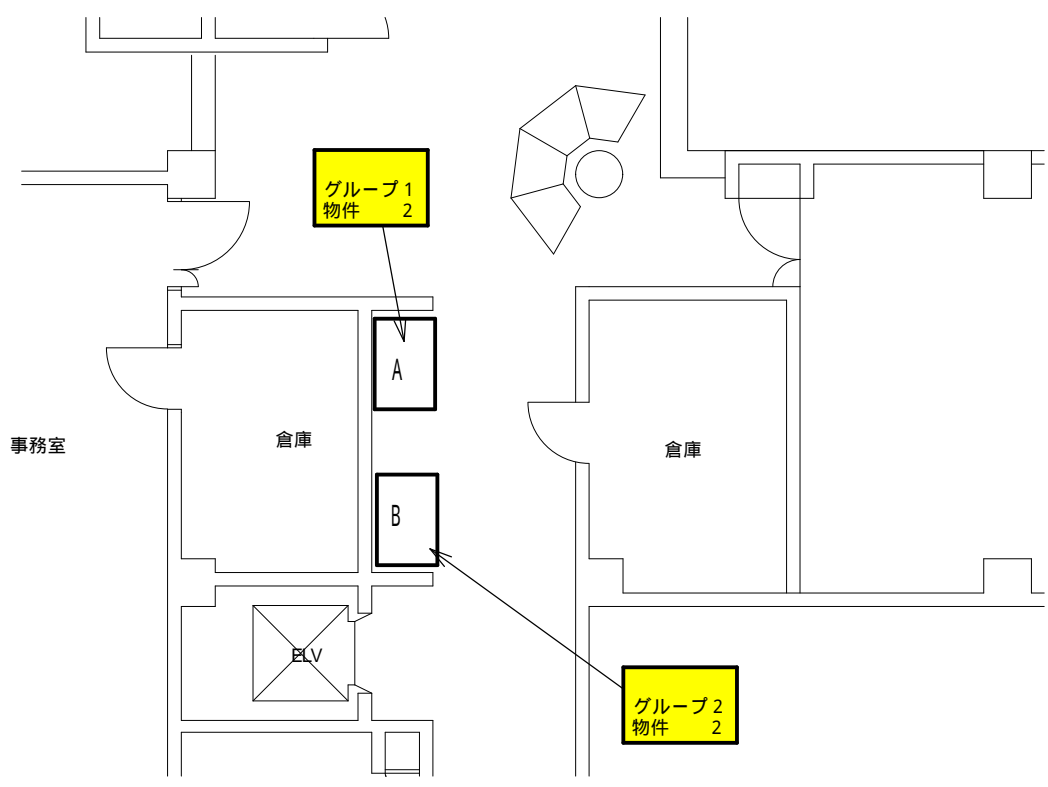

配置図

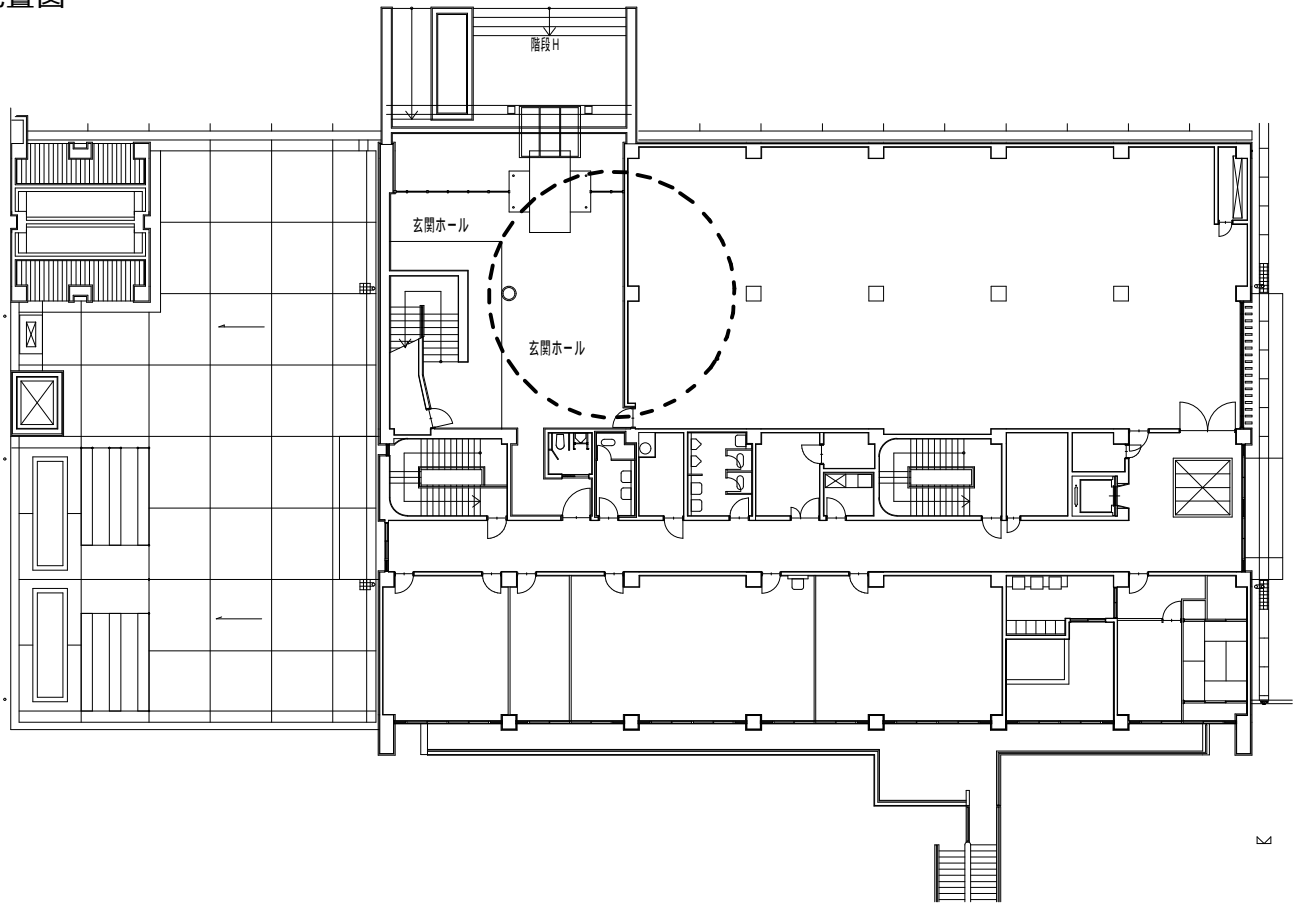

詳細図

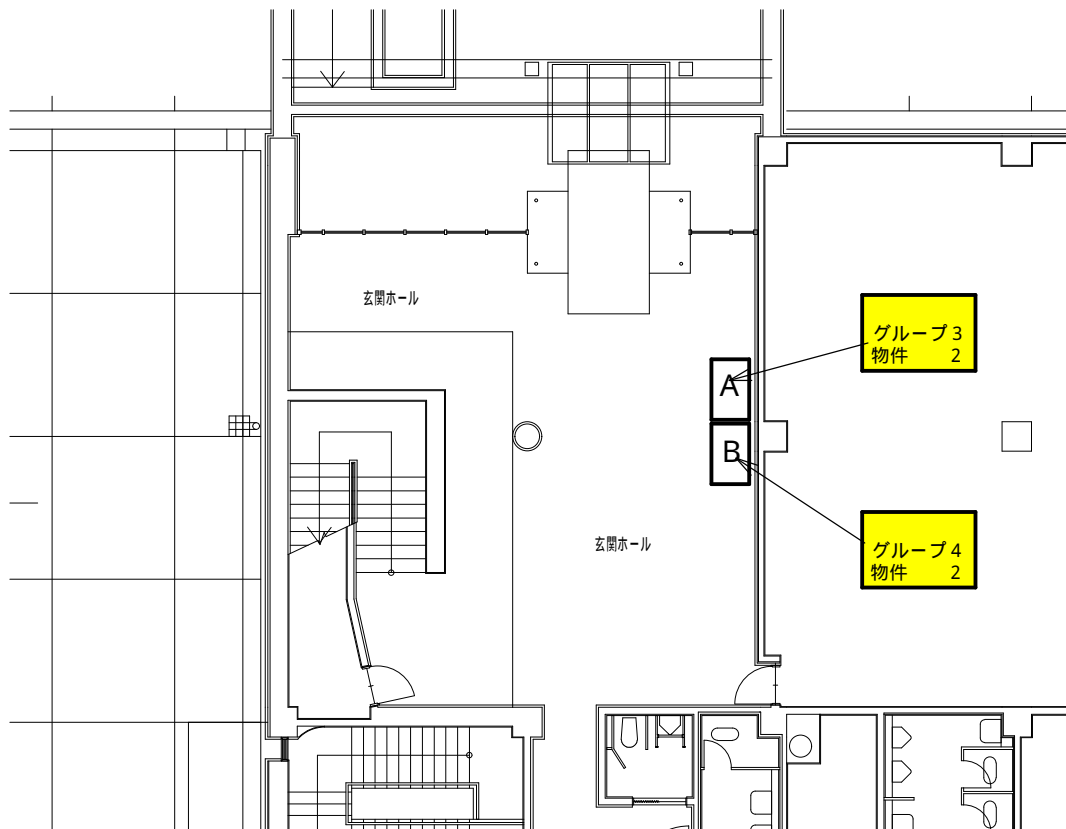

配置図

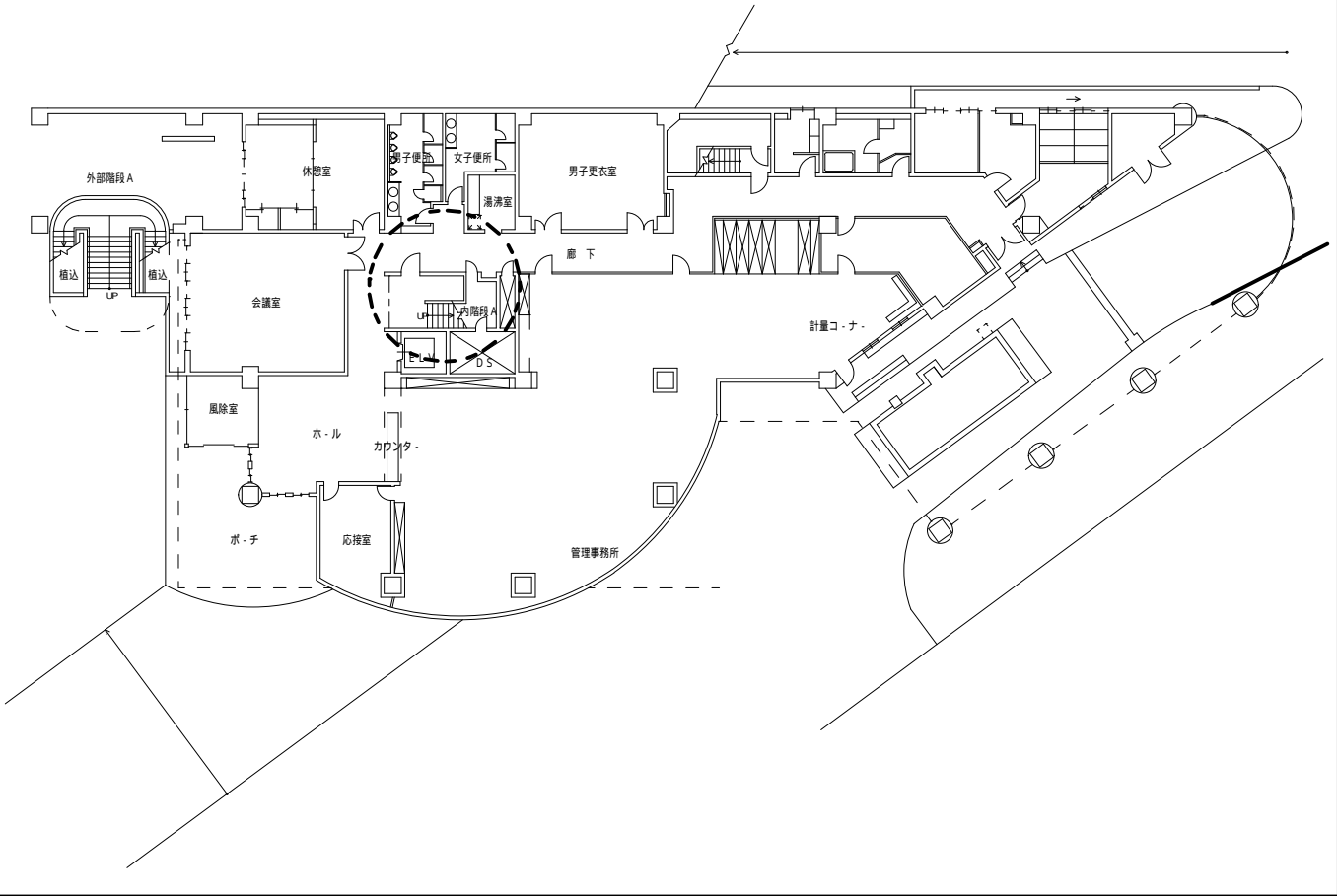

詳細図

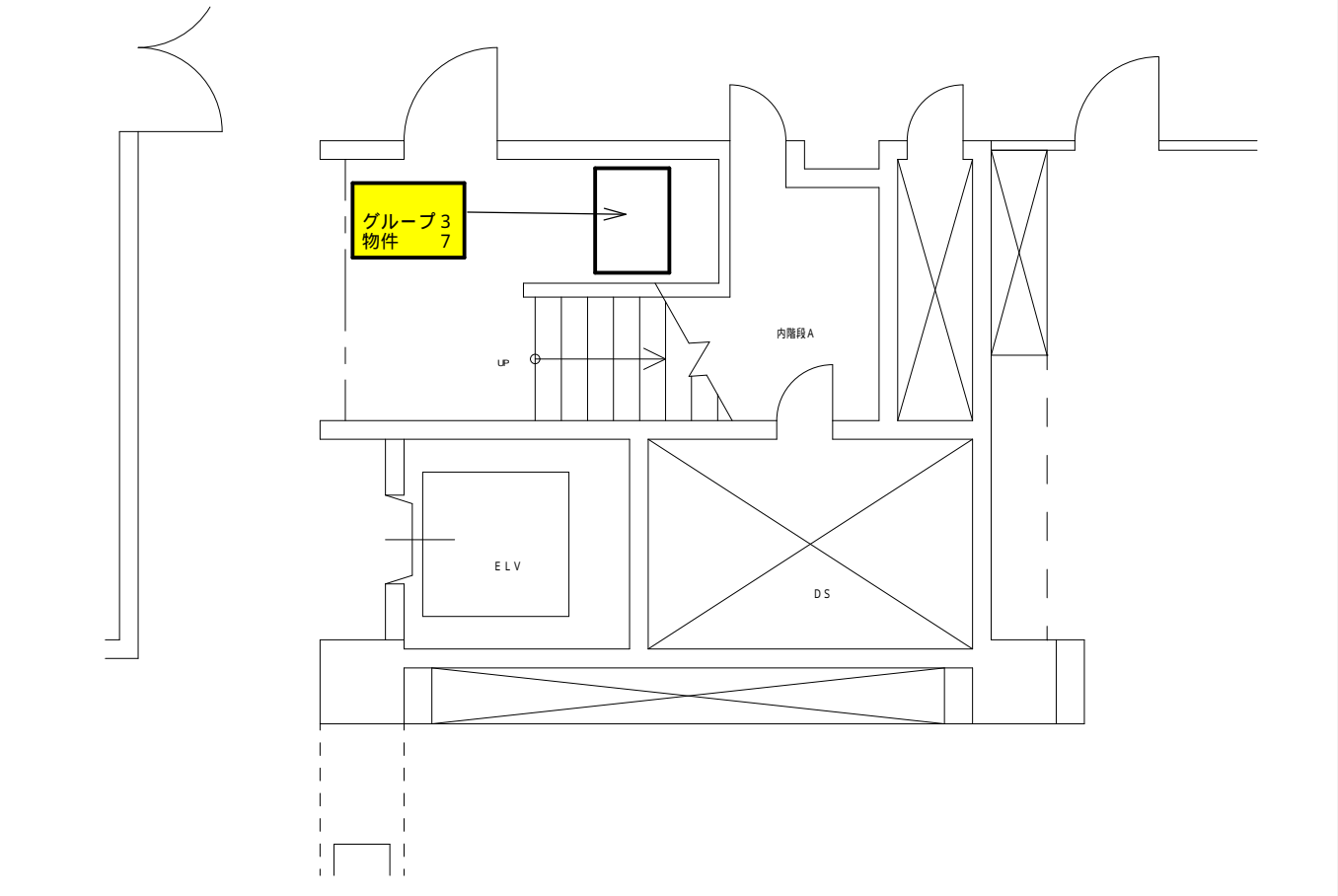

配置図

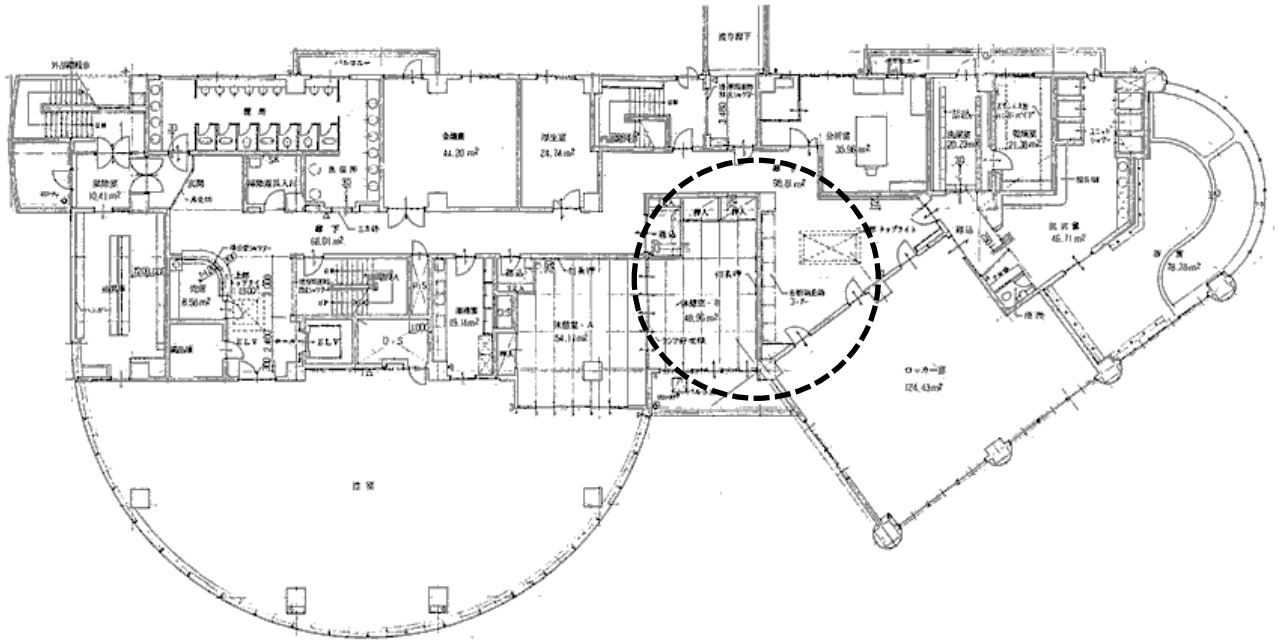

詳細図

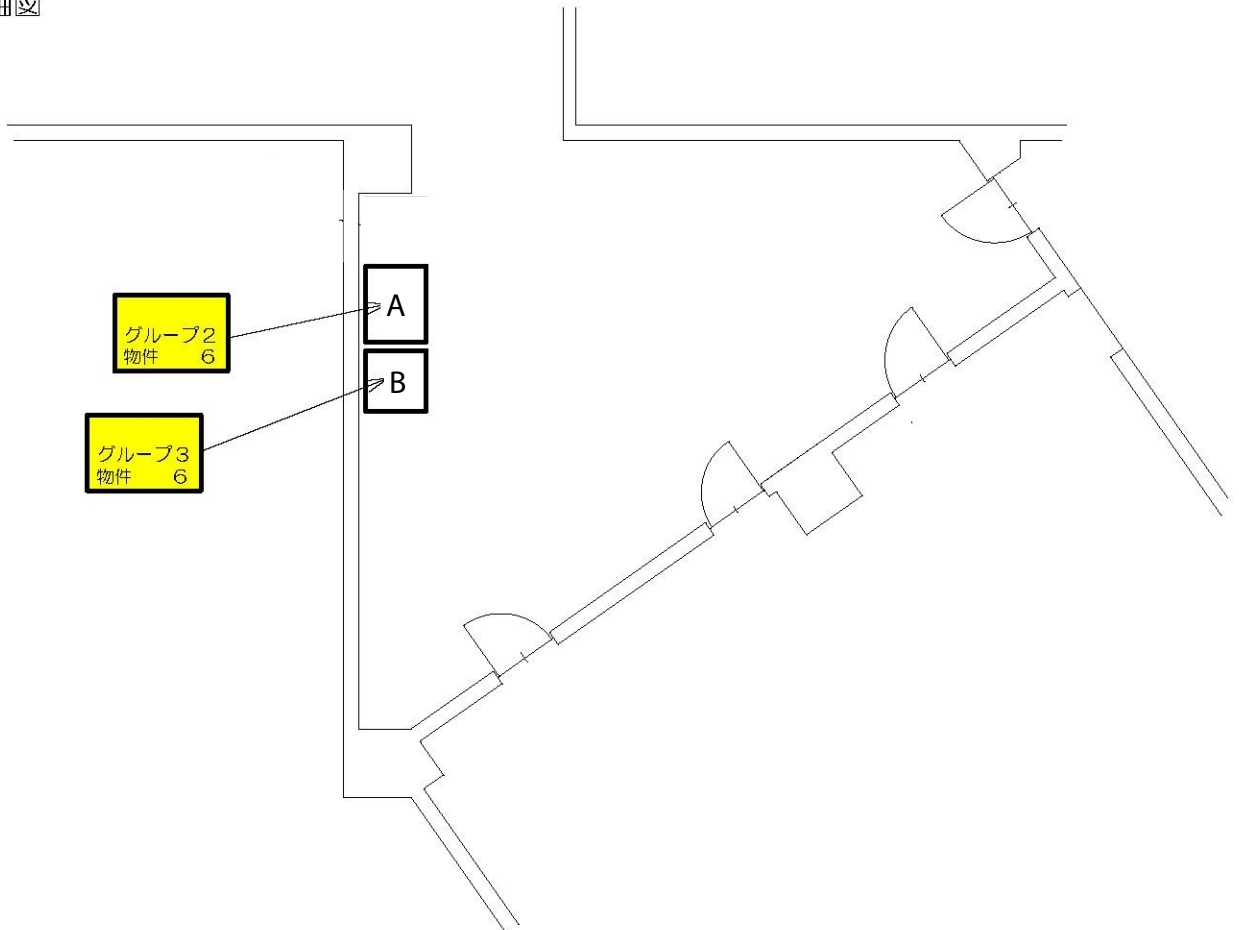

配置図

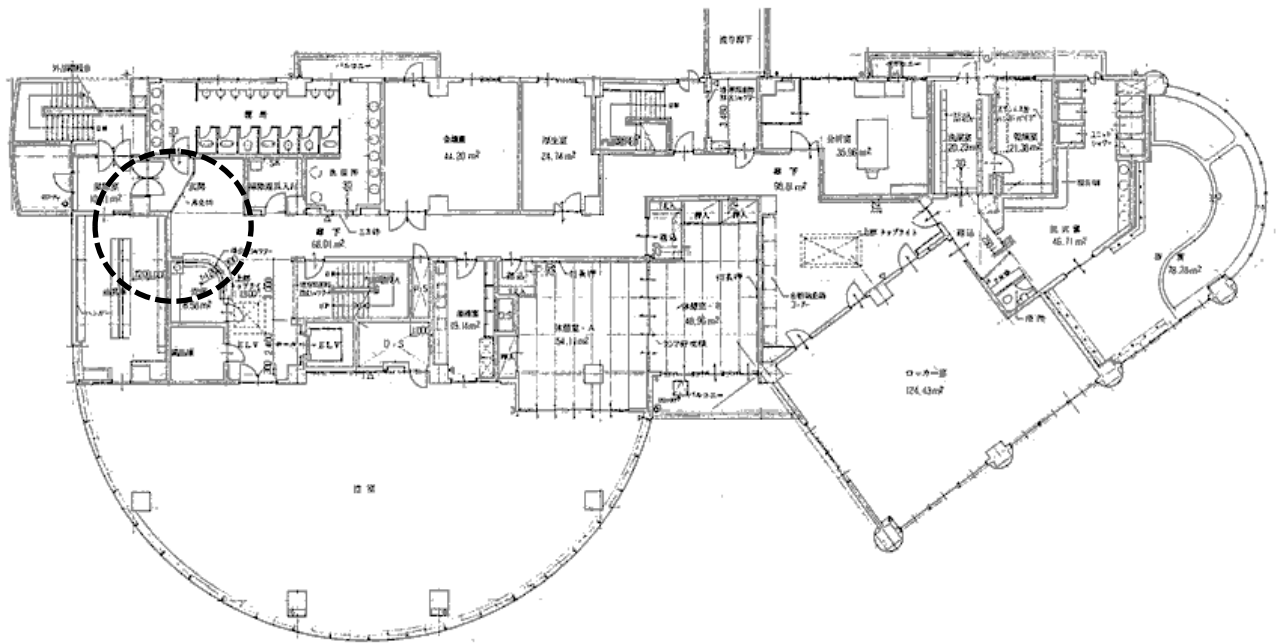

詳細図

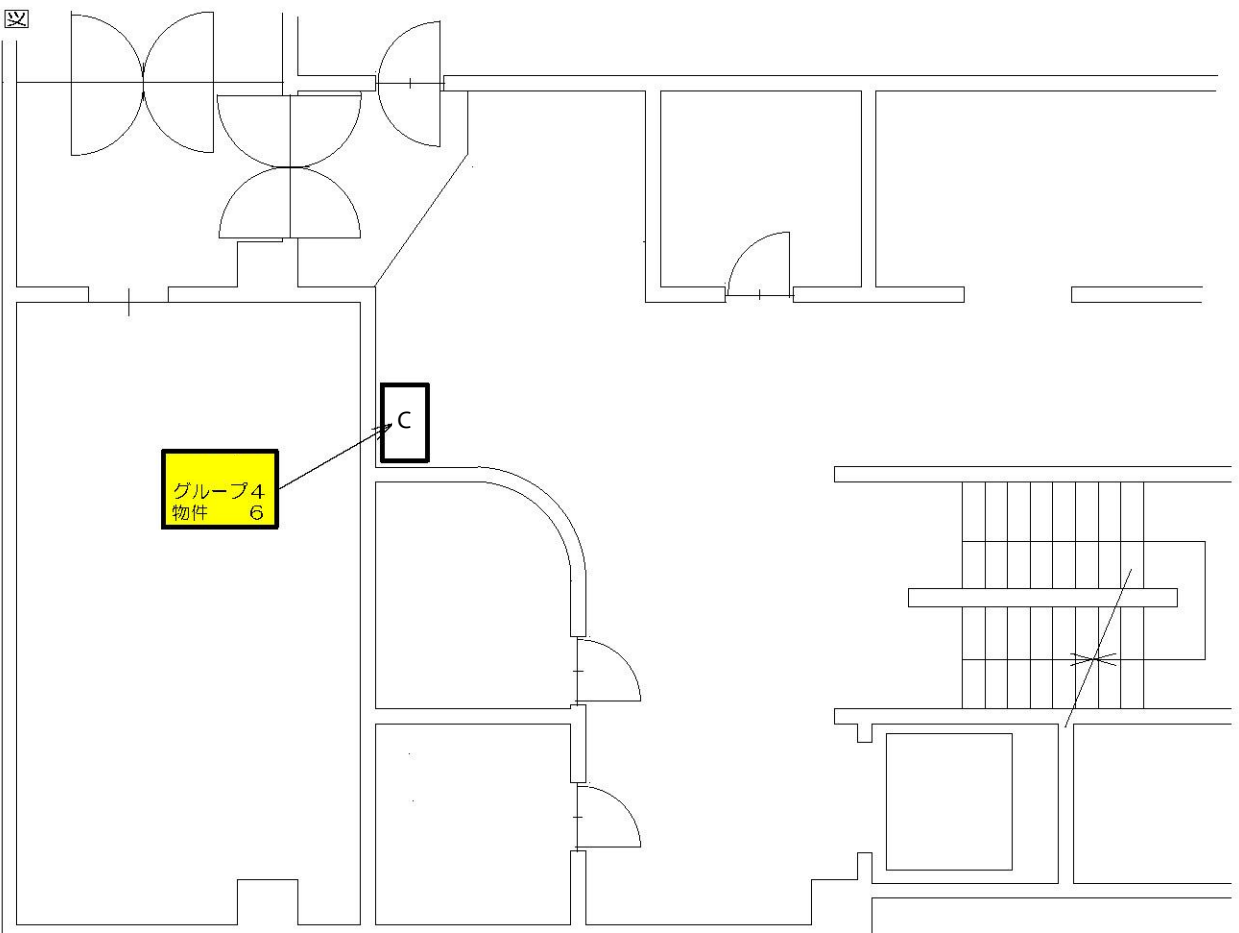

配置図

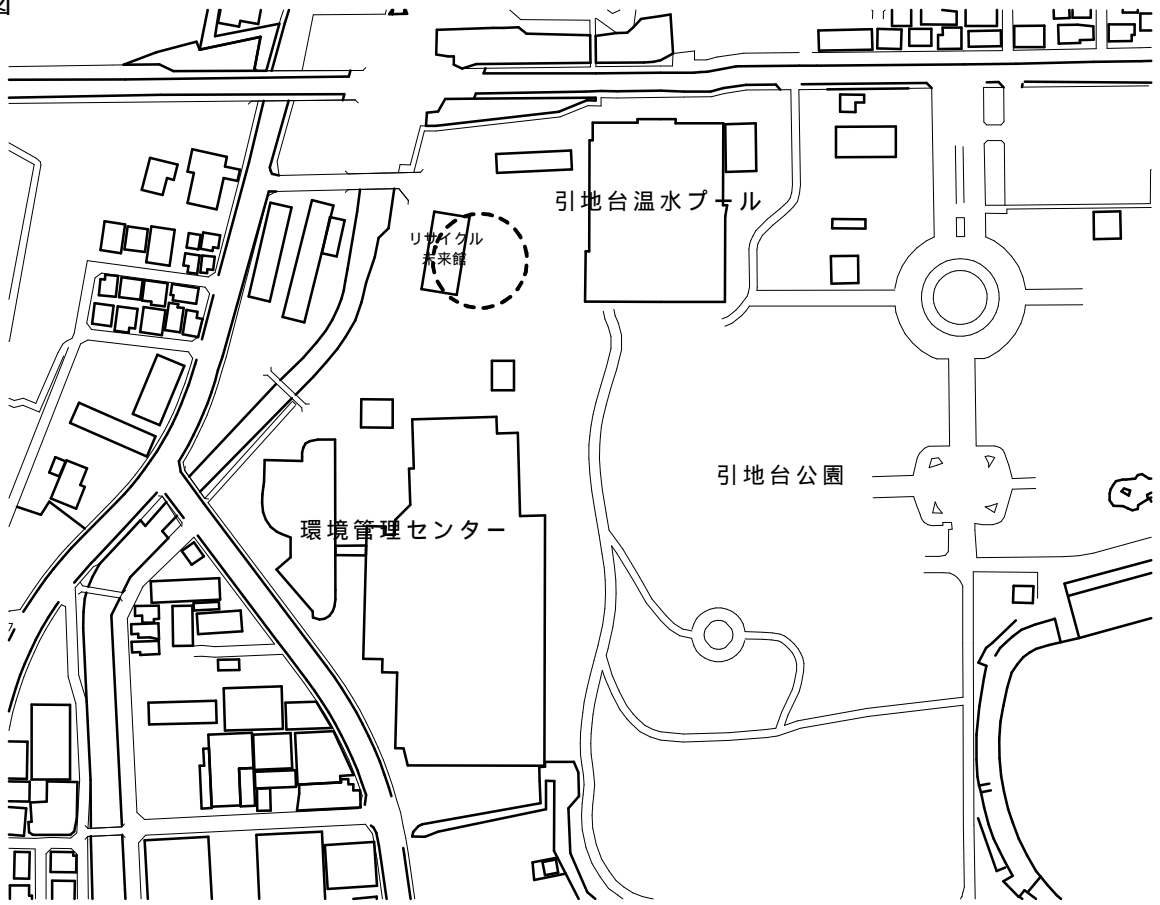

詳細図

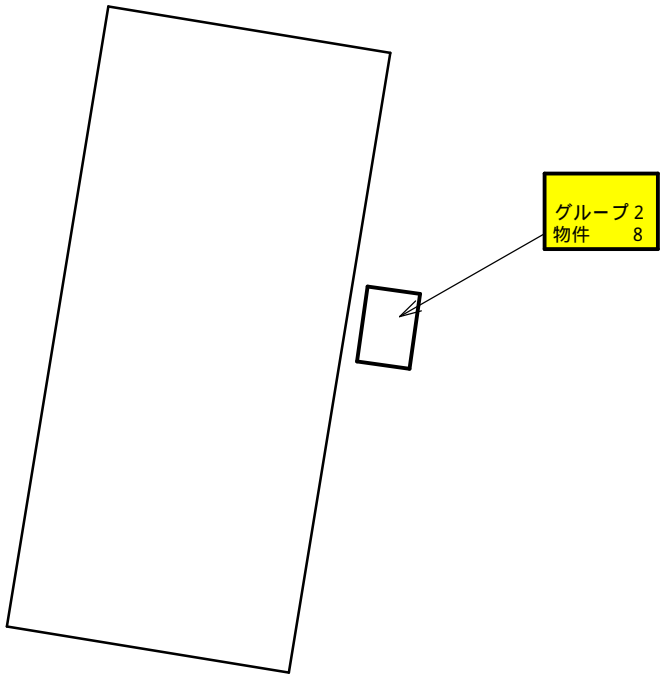

配置図

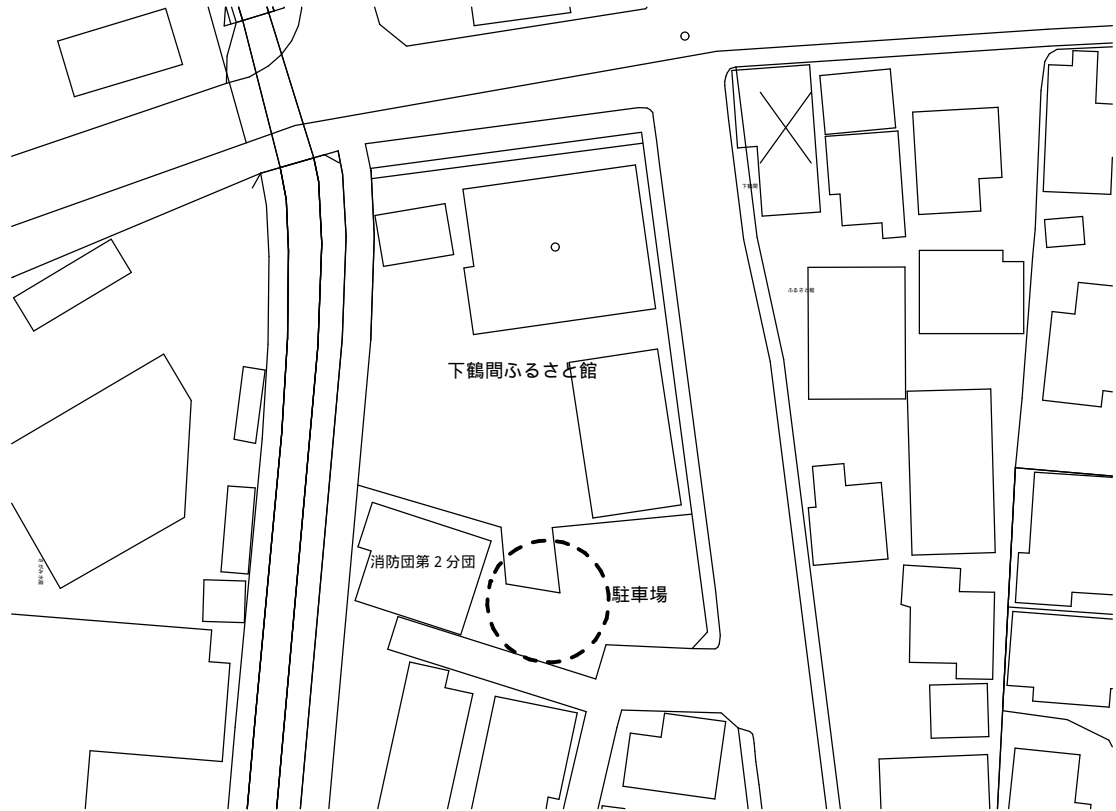

詳細図

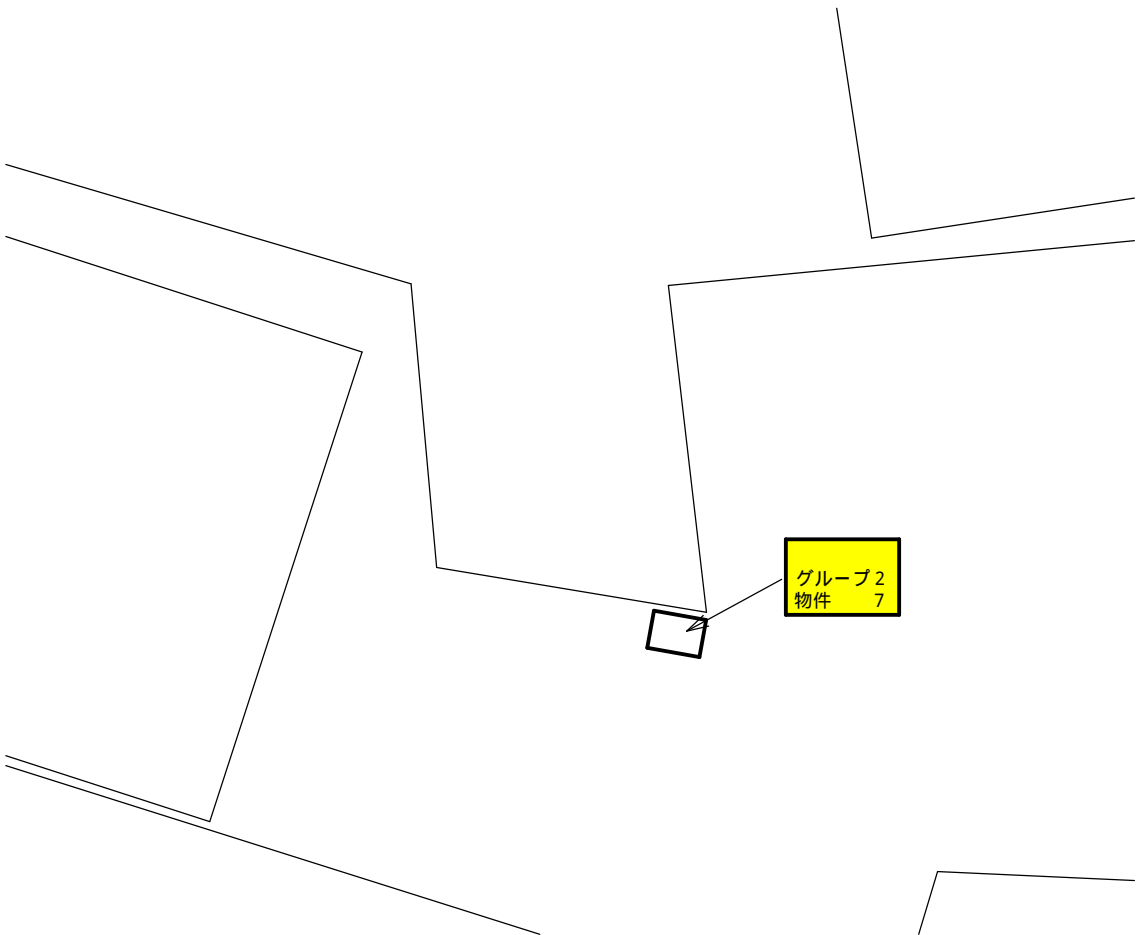

配置図

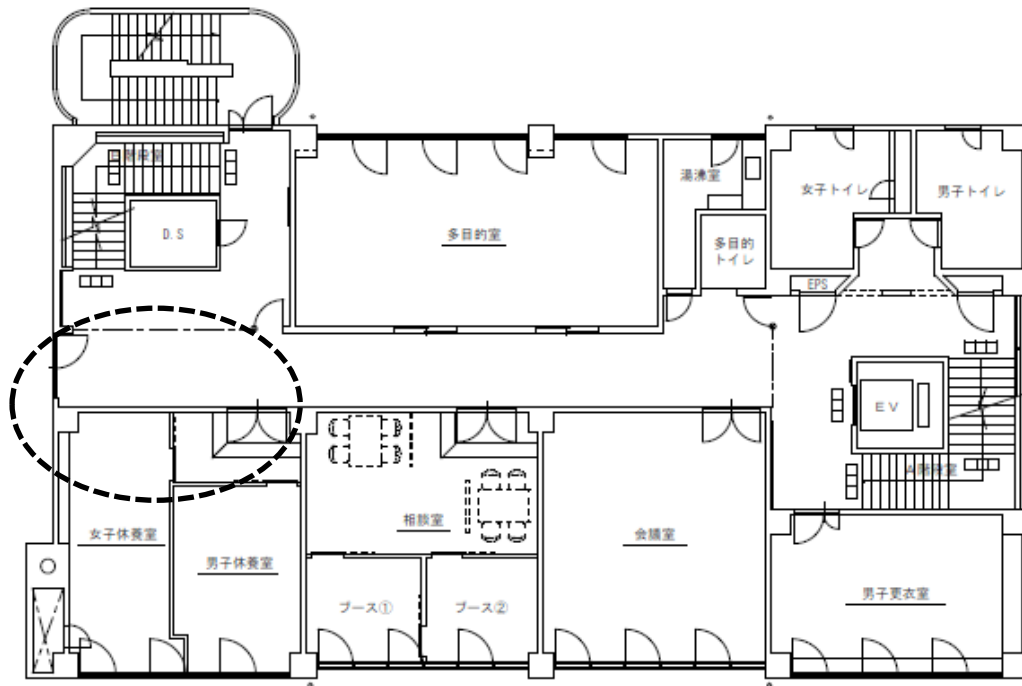

詳細図

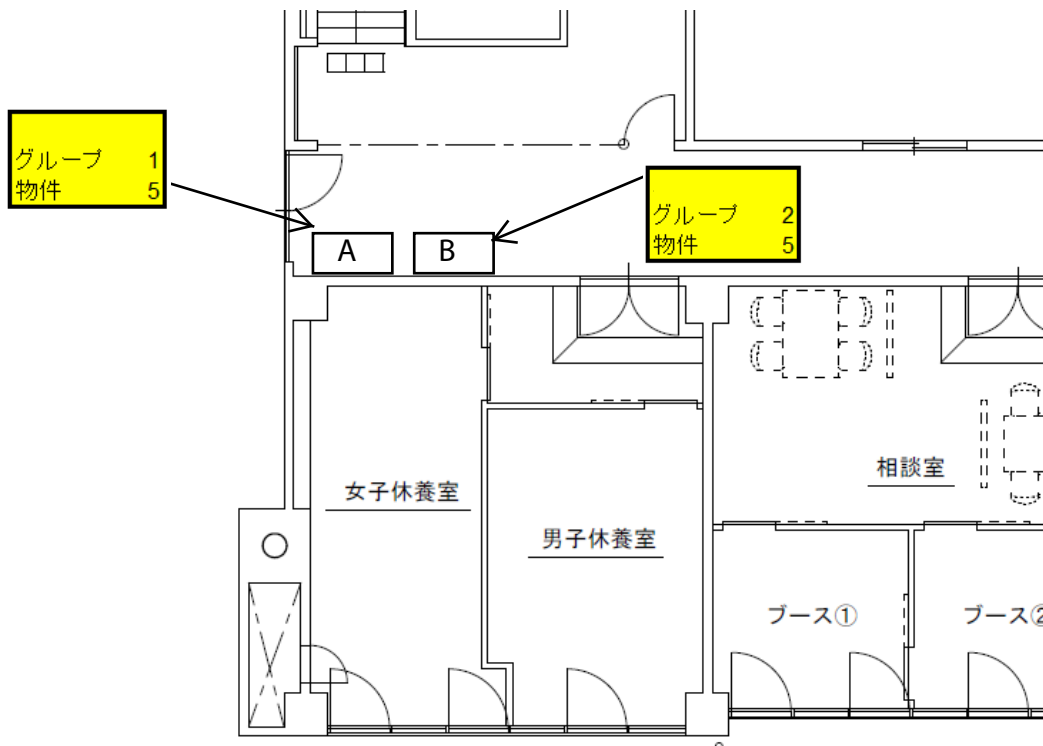

配置図

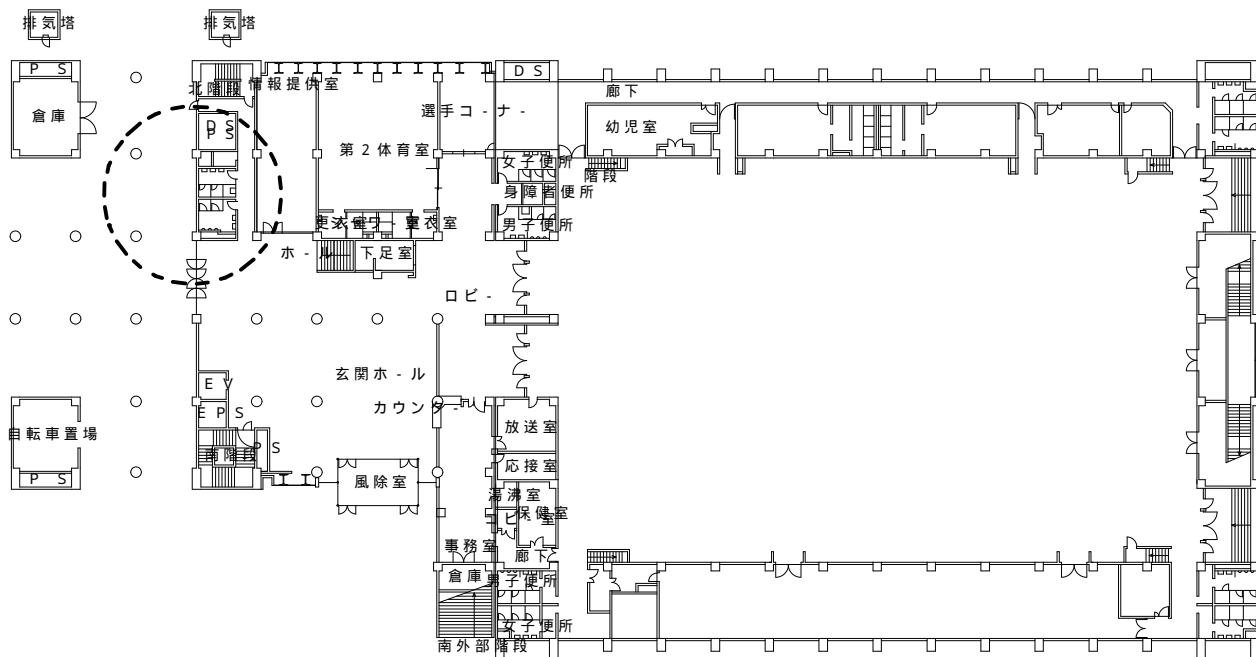

詳細図

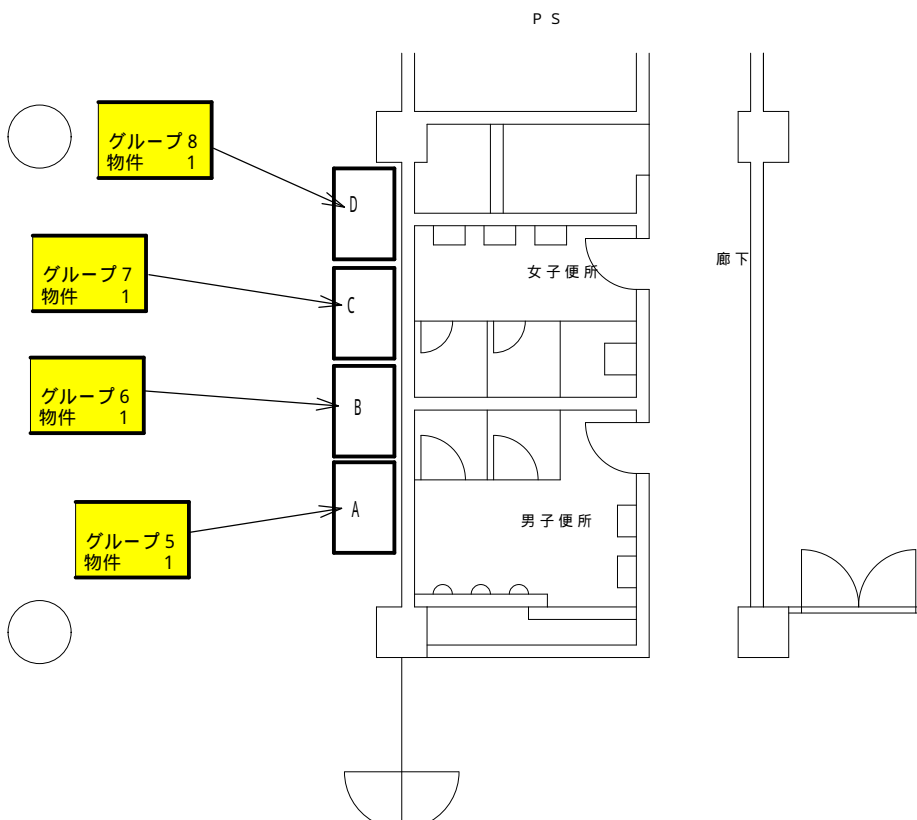

配置図

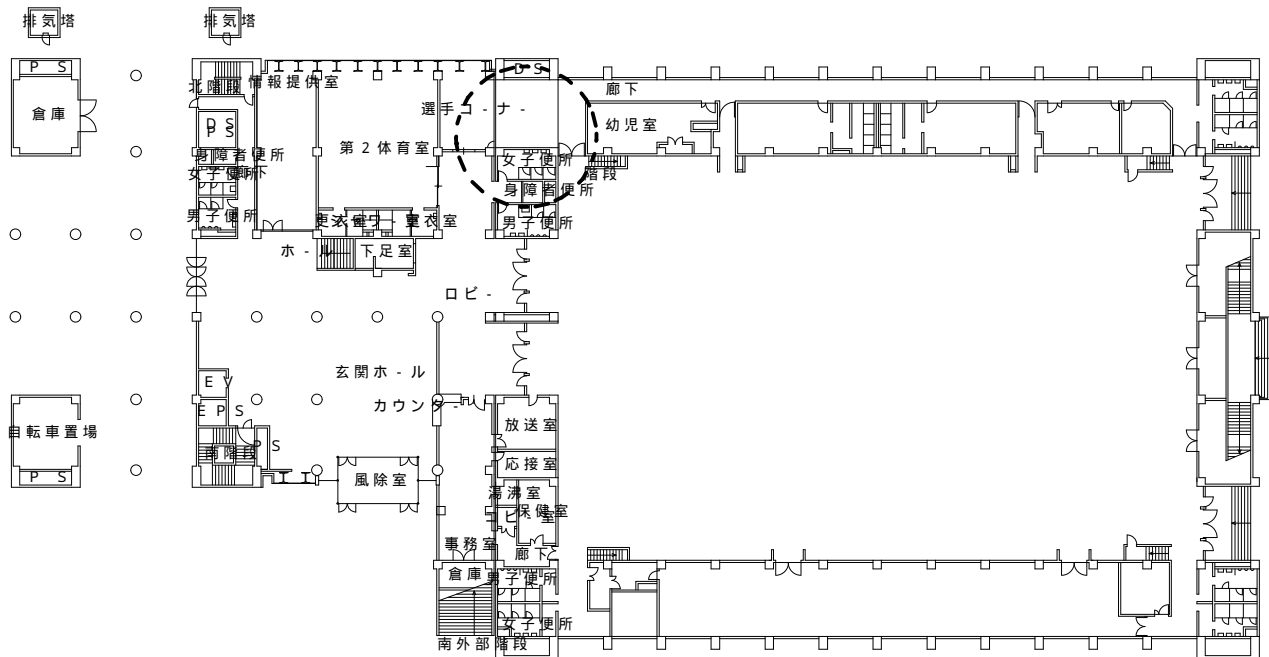

詳細図

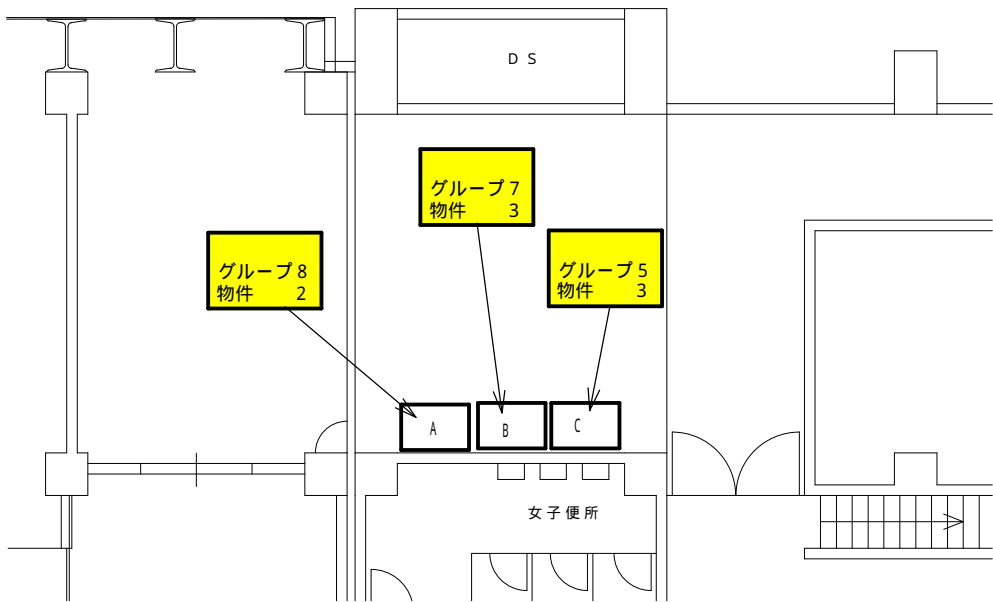

配置図

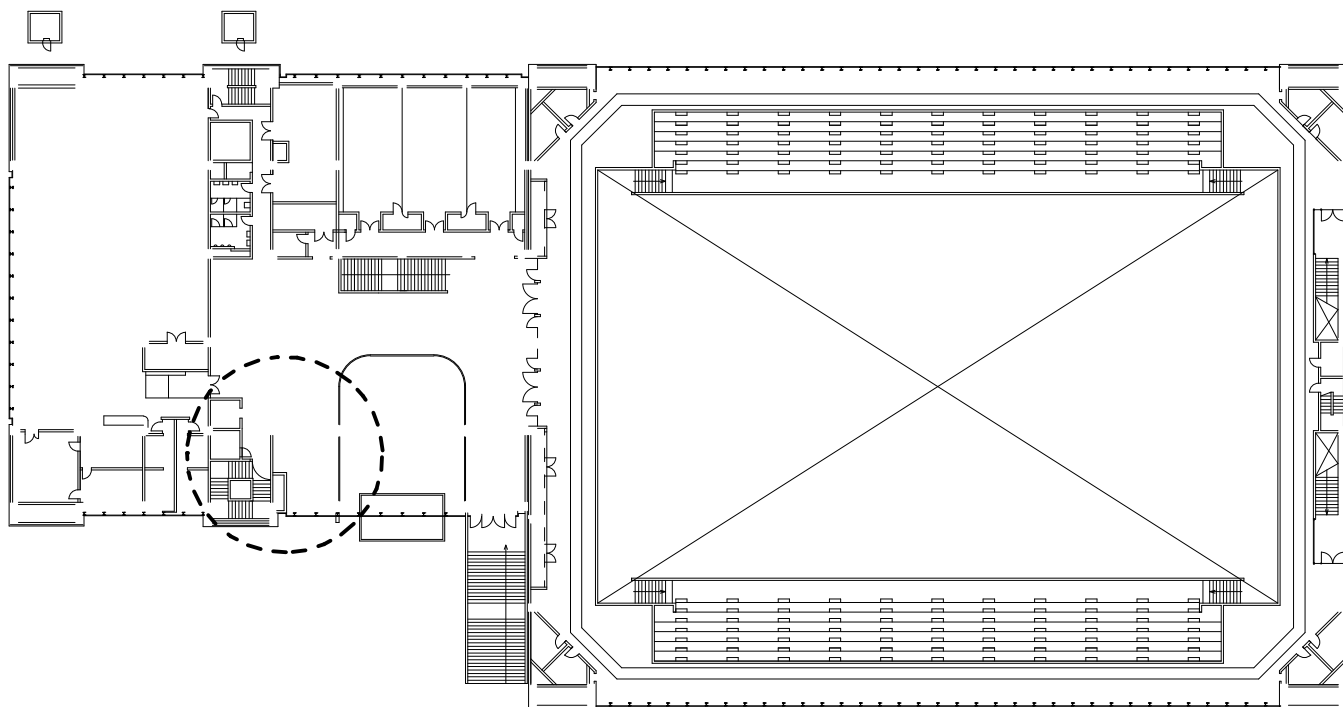

詳細図

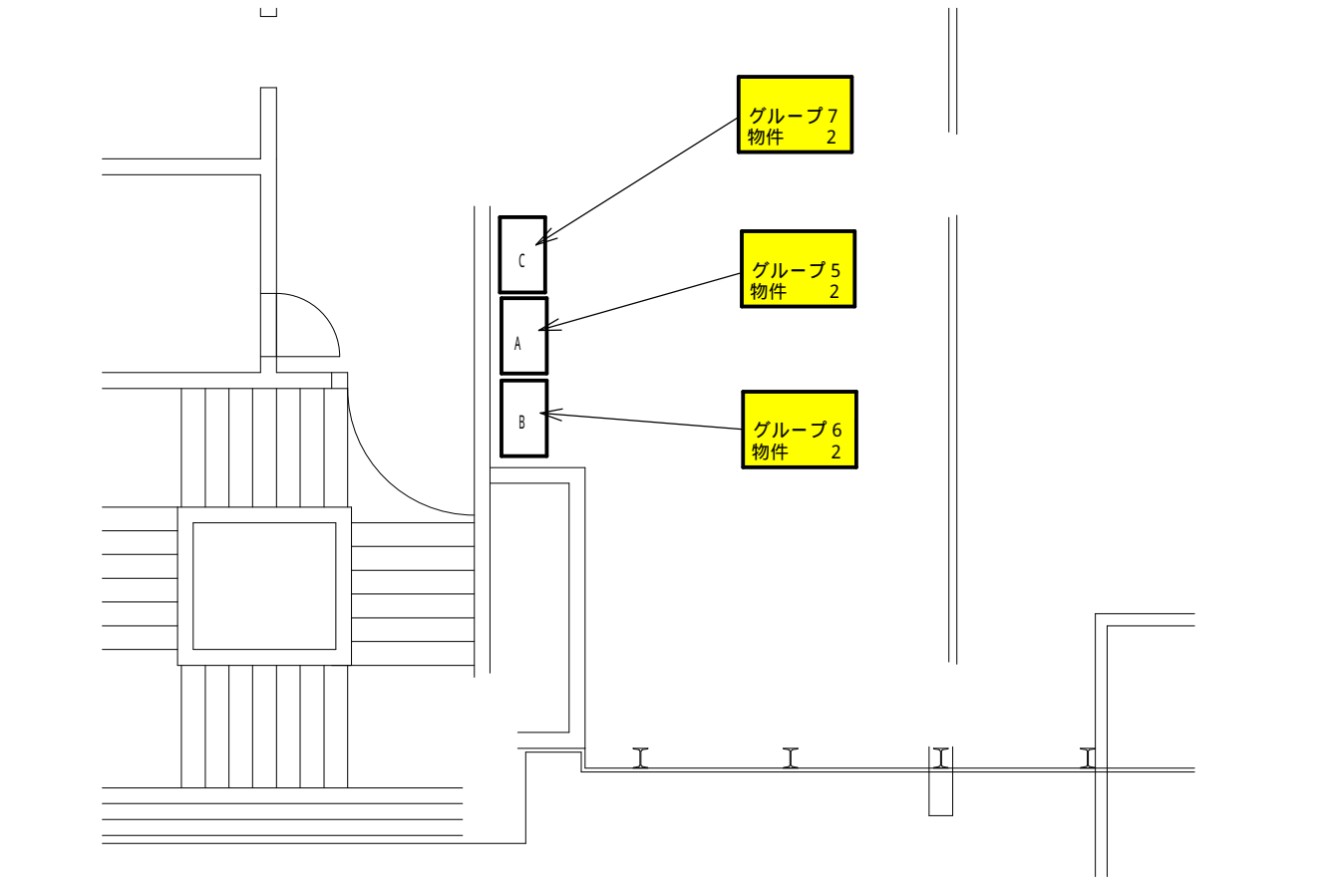

配置図

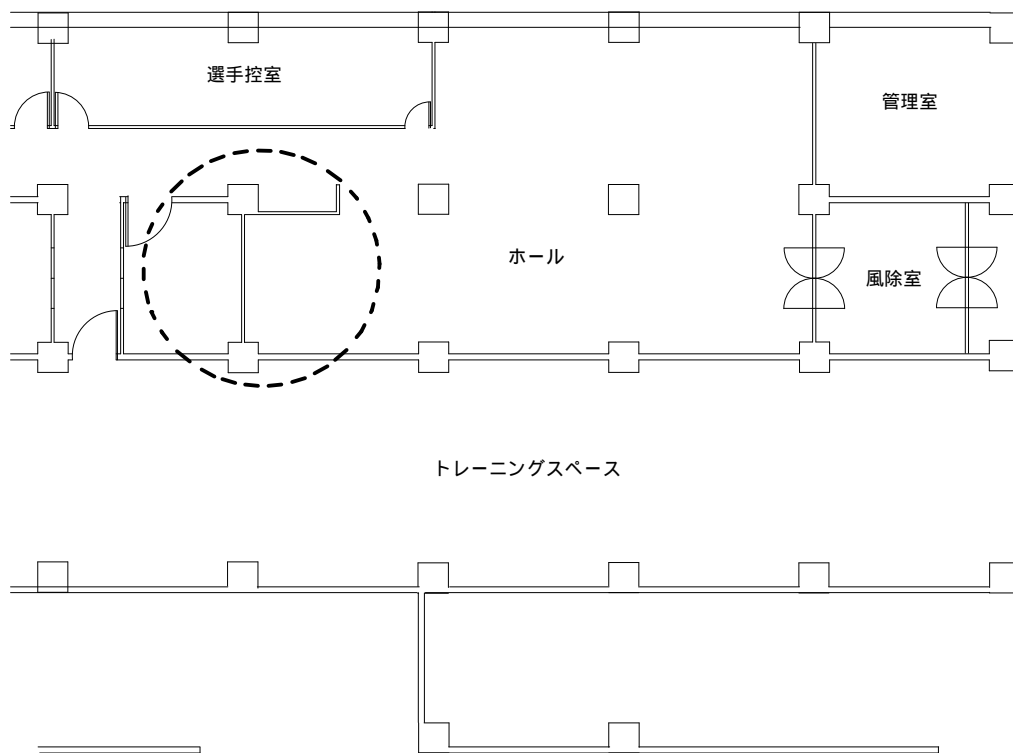

詳細図

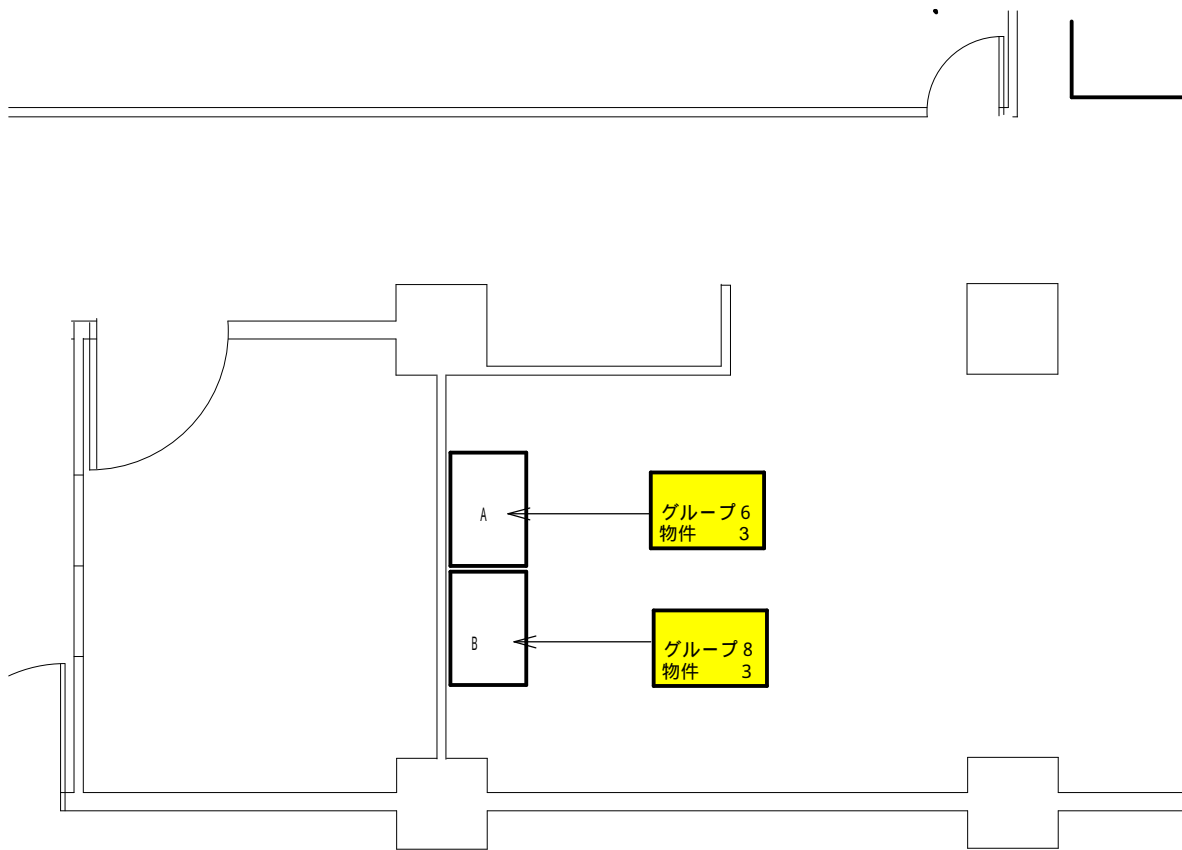

配置図

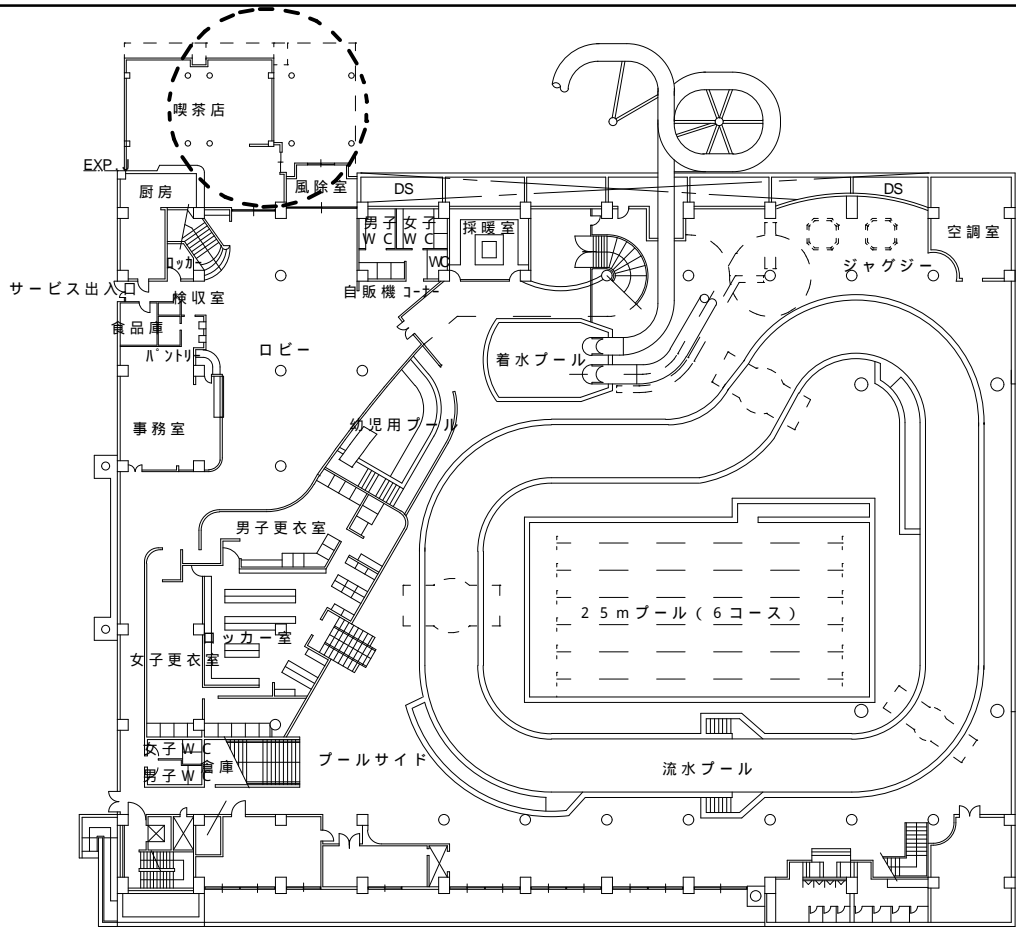

詳細図

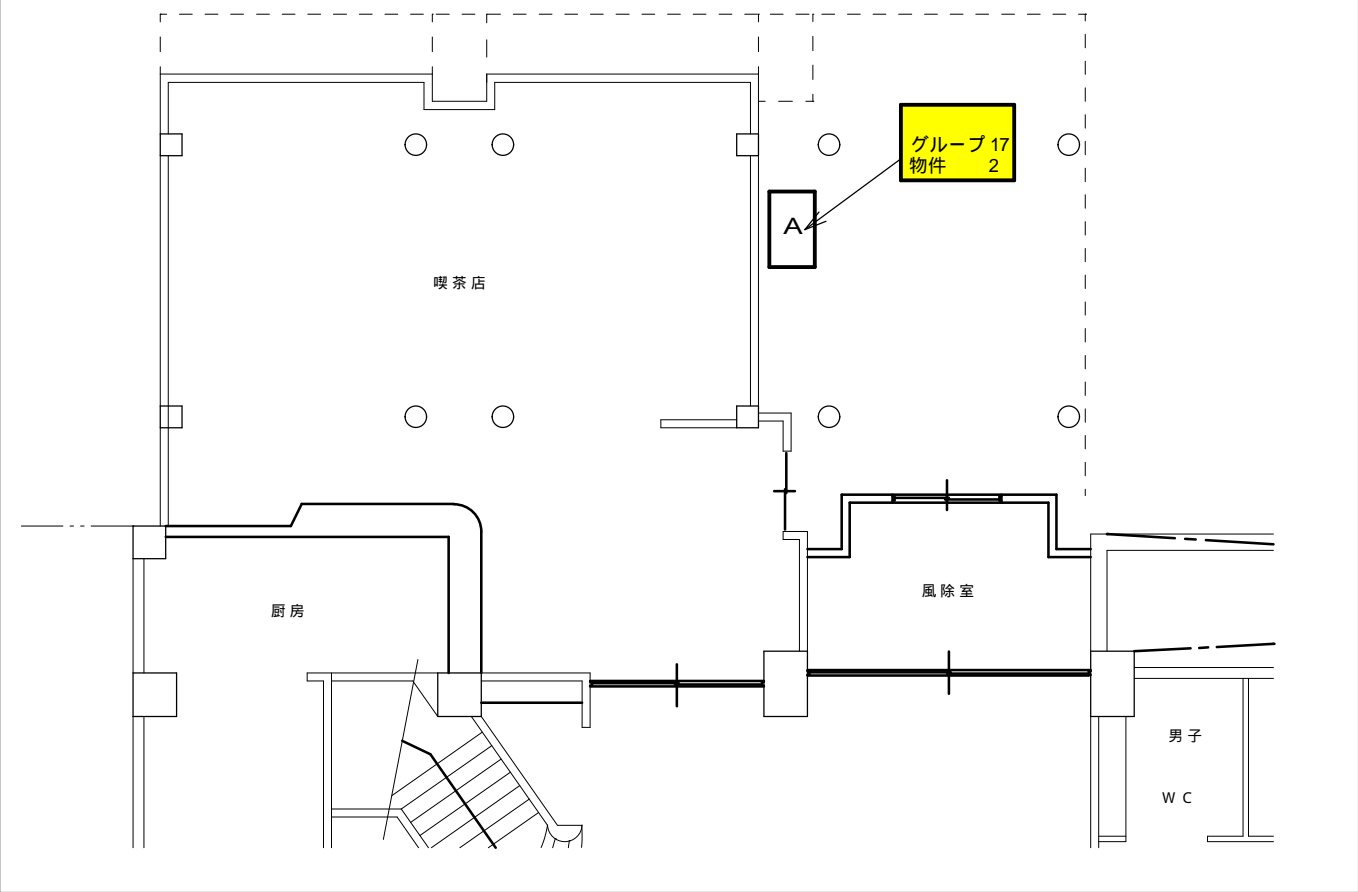

配置図

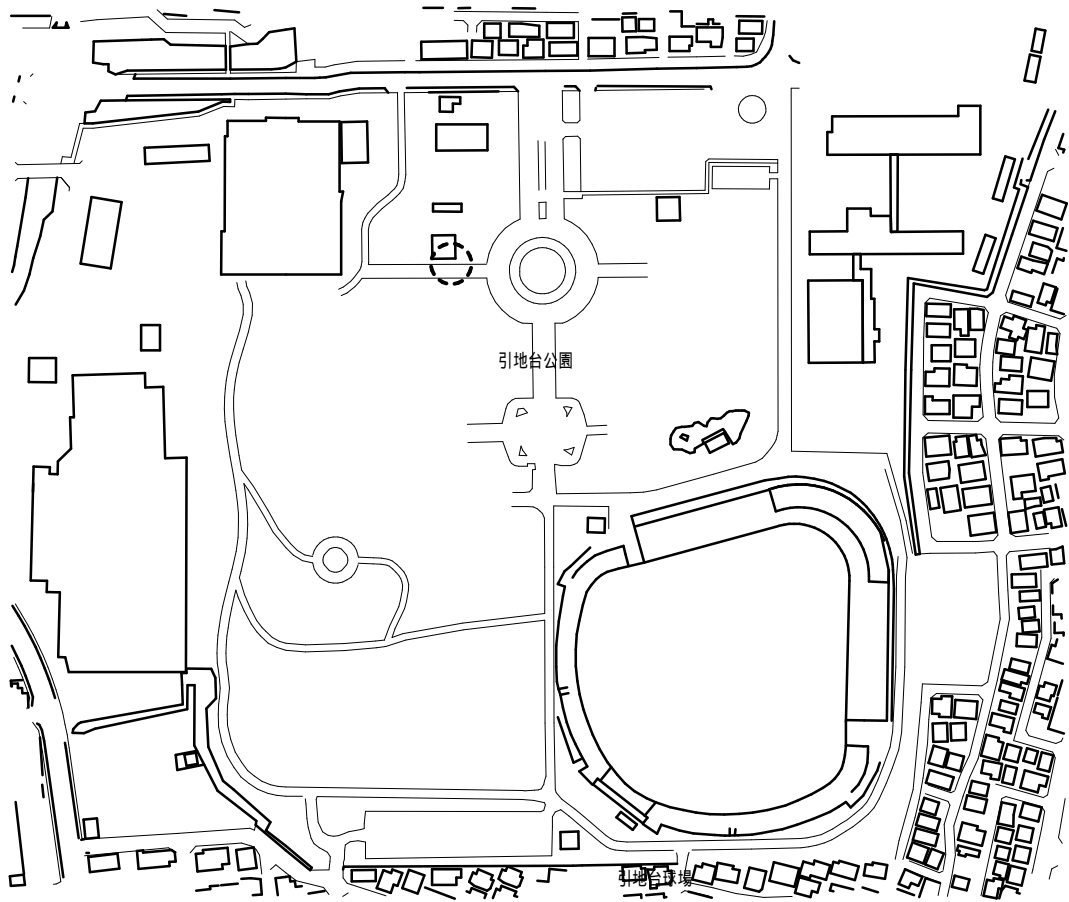

詳細図

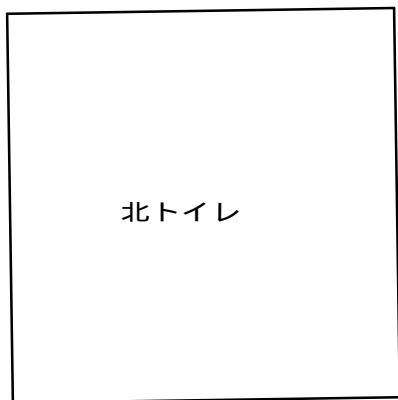

グループ	14
物件	3

グループ	15
物件	3

配置図

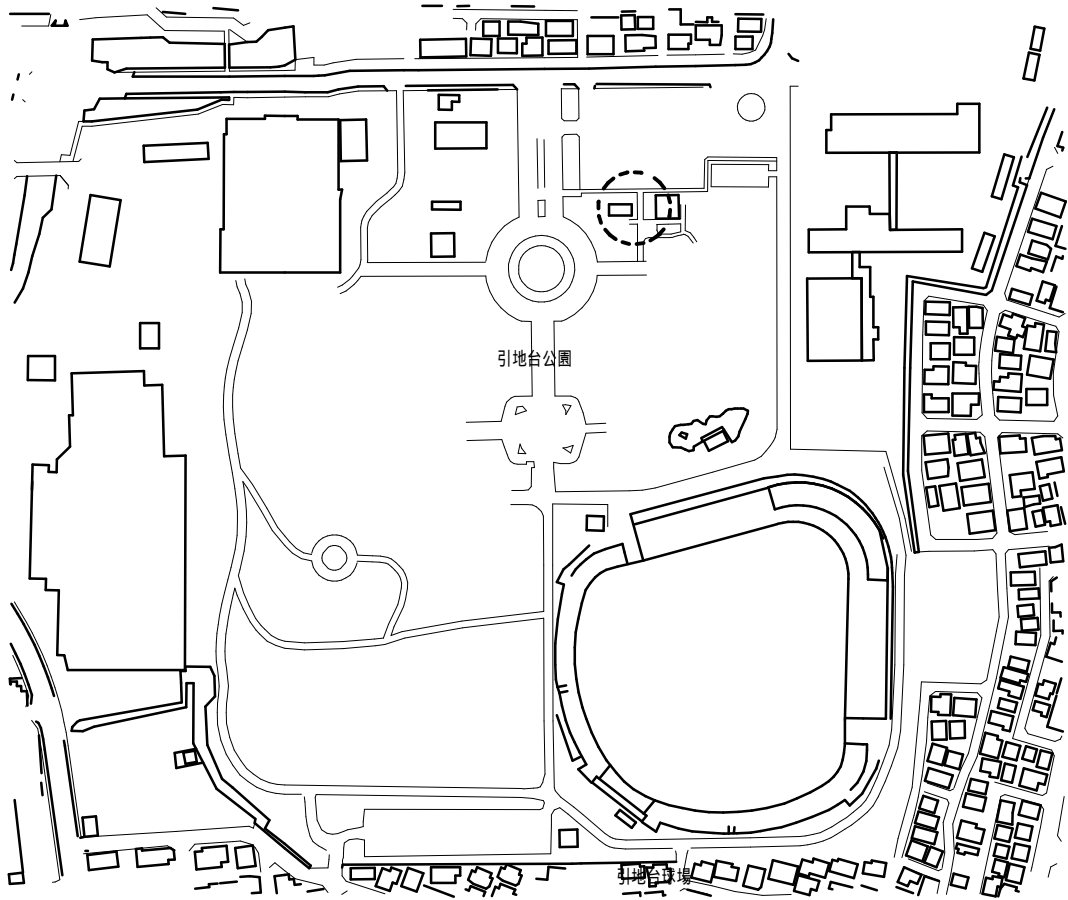

詳細図

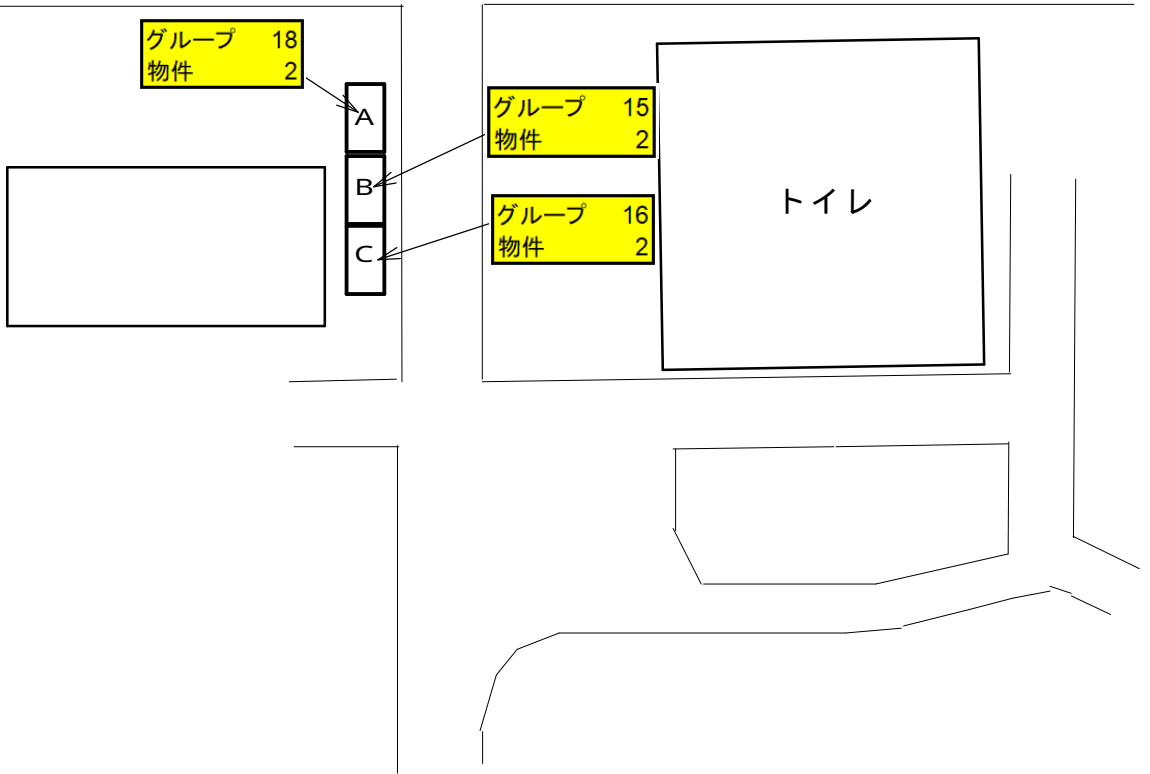

配置図

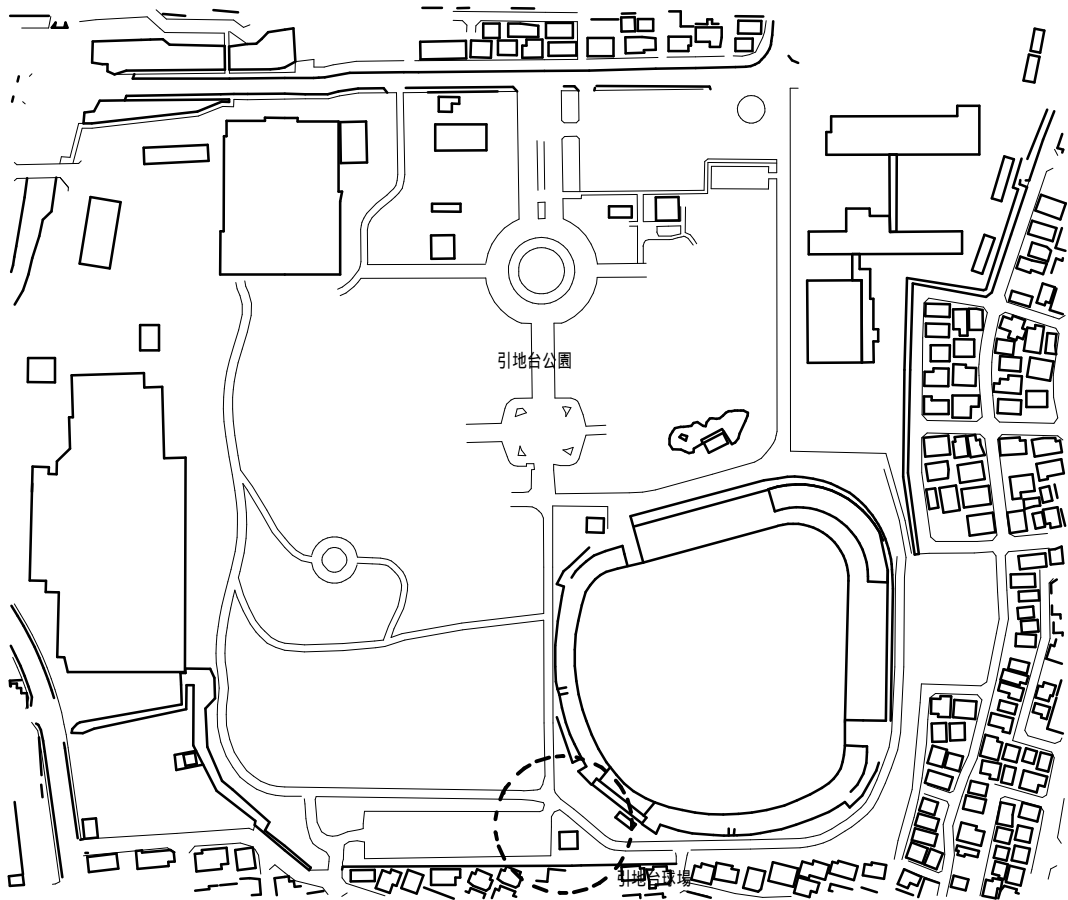

詳細図

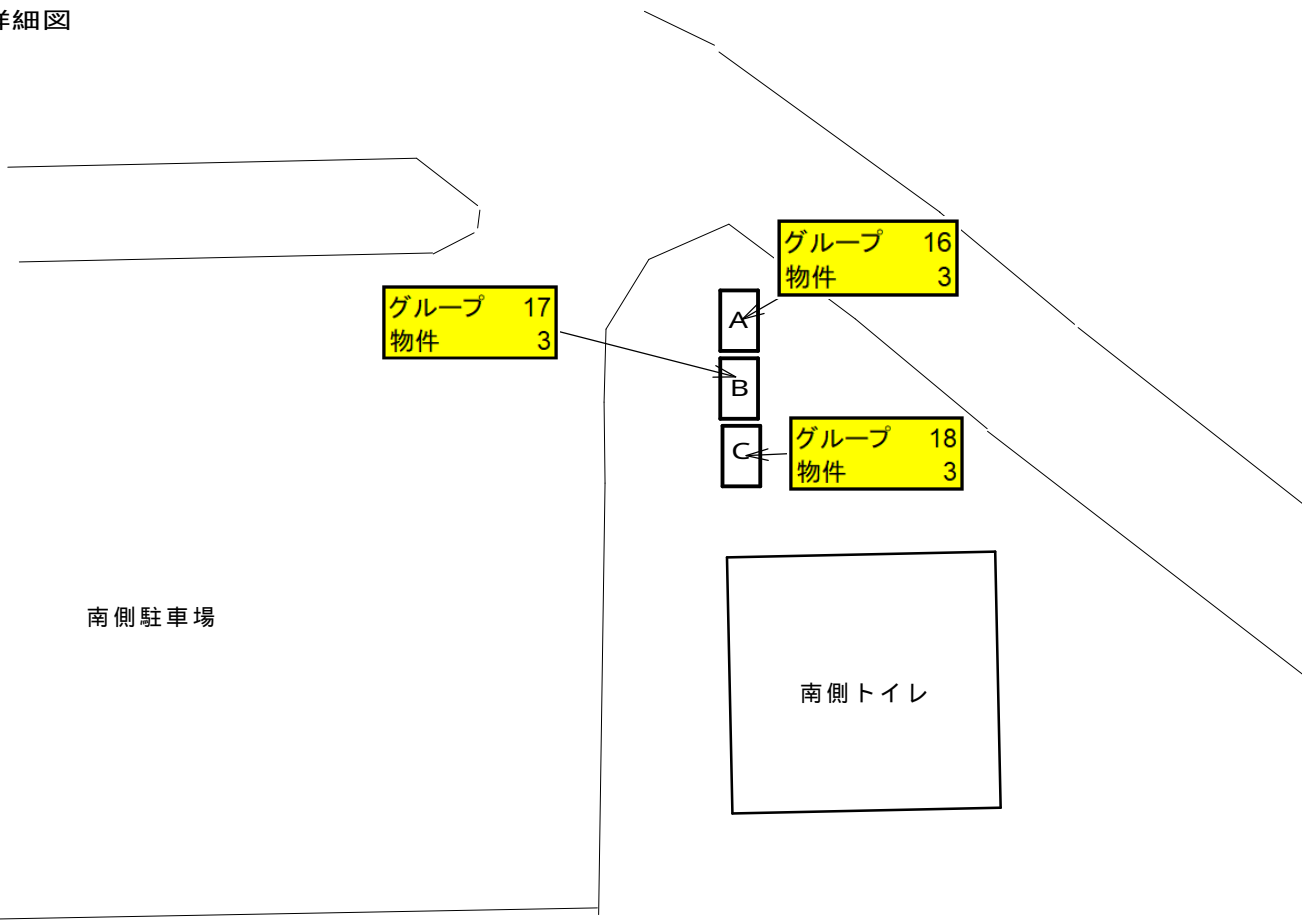

配置図

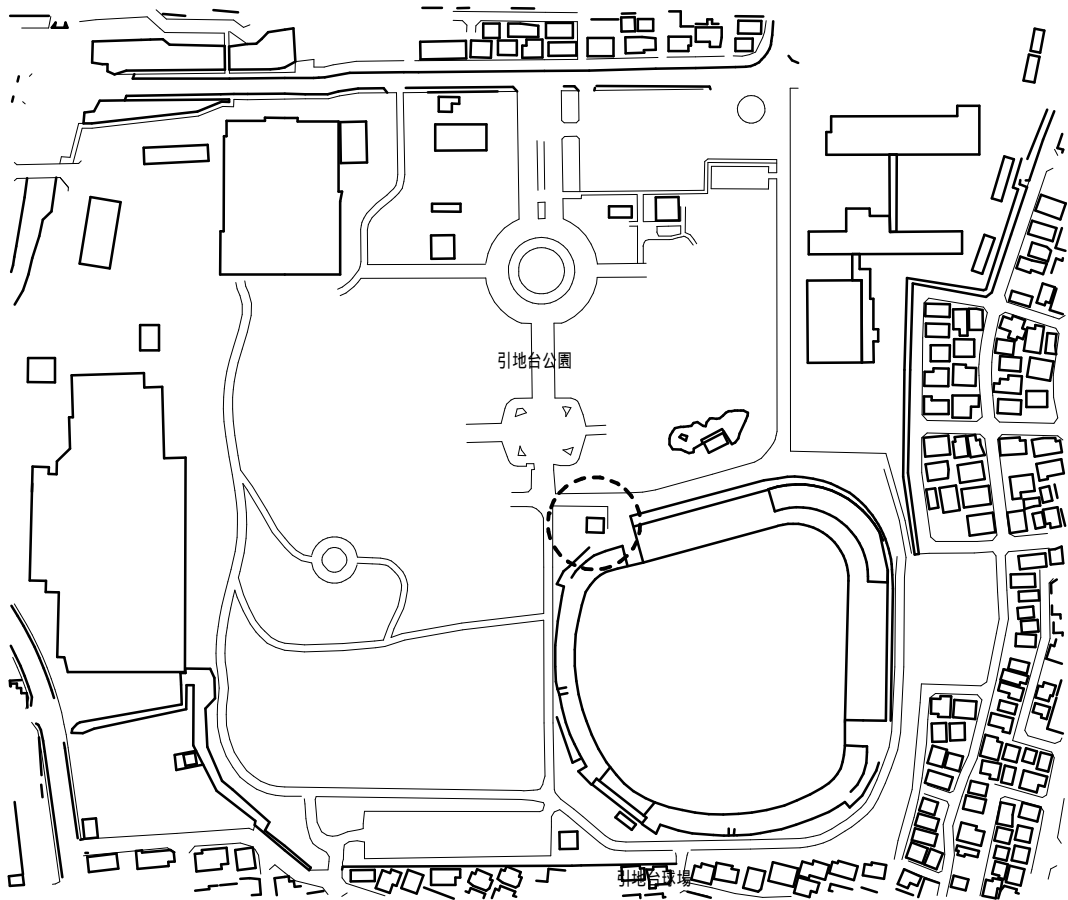

詳細図

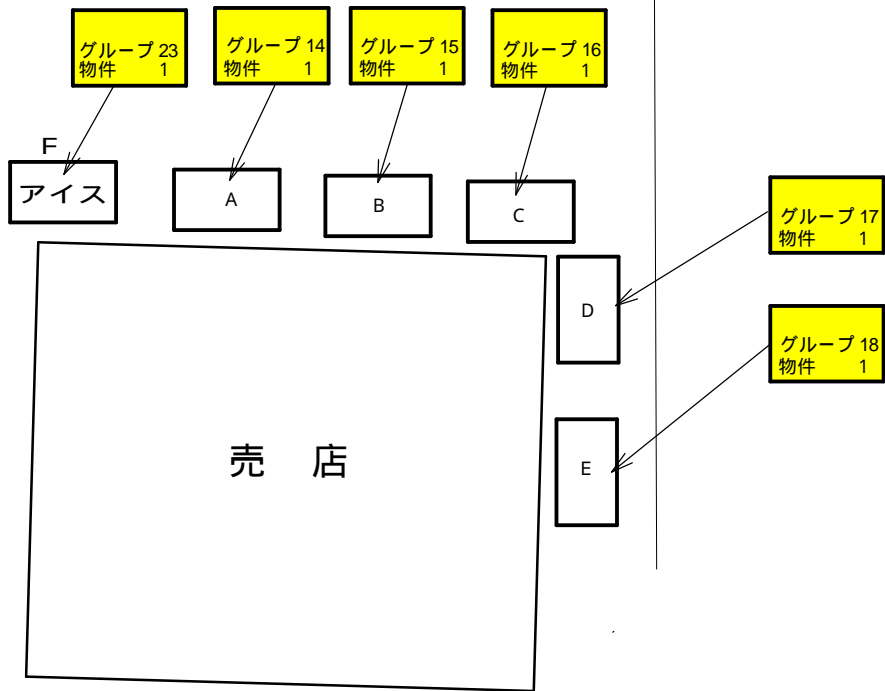

配置図

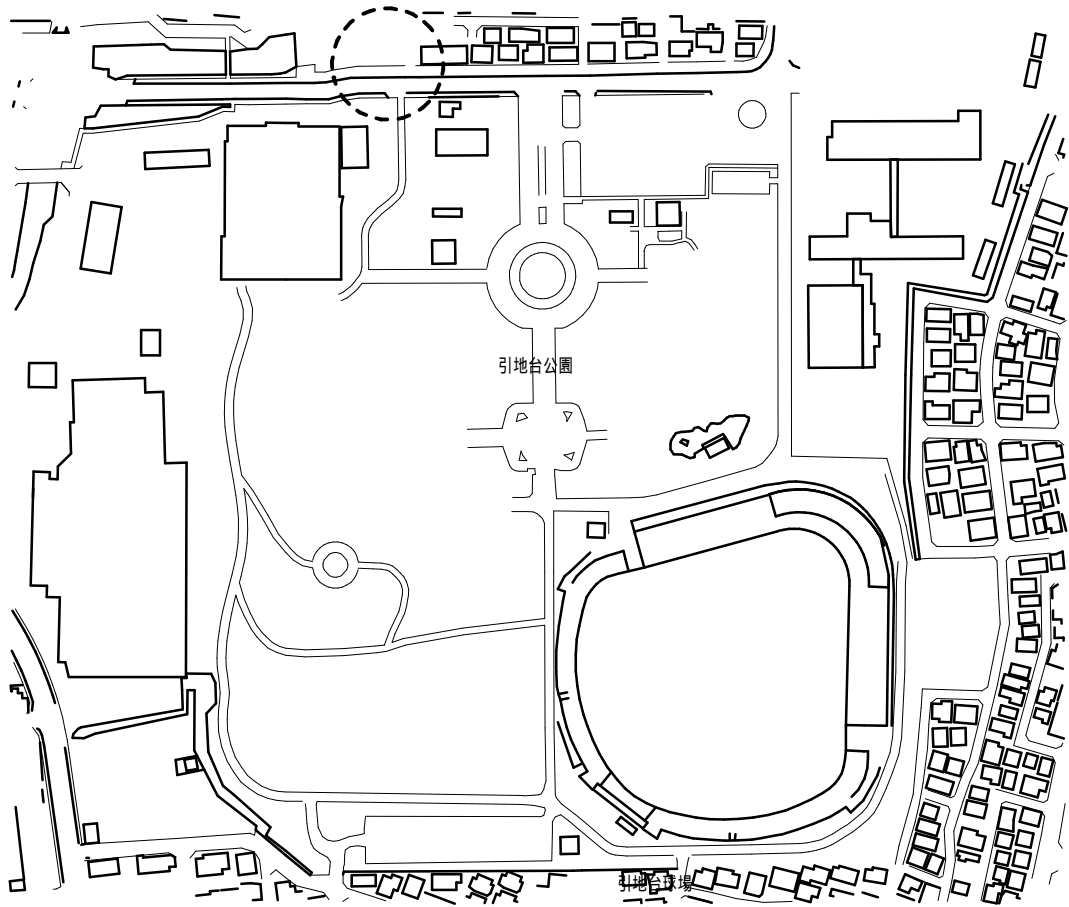

詳細図

グループ 14
物件 2



配置図

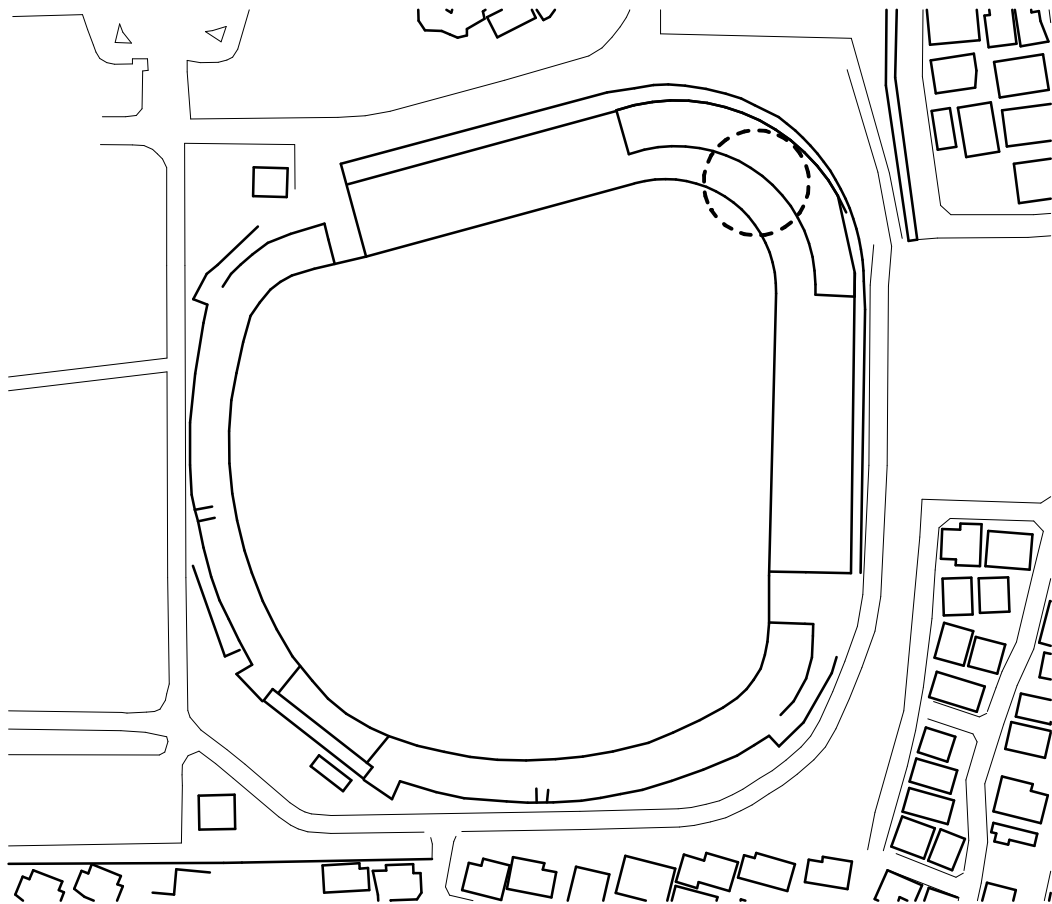

詳細図

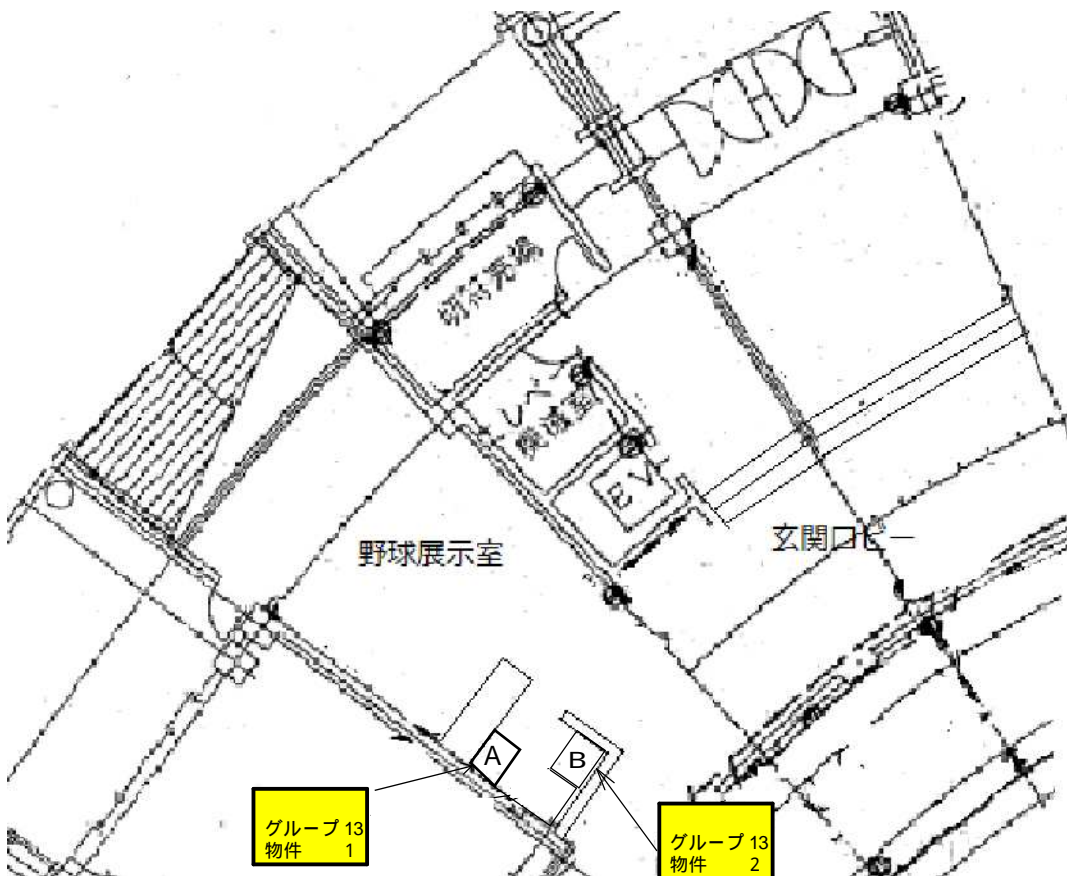

配置図

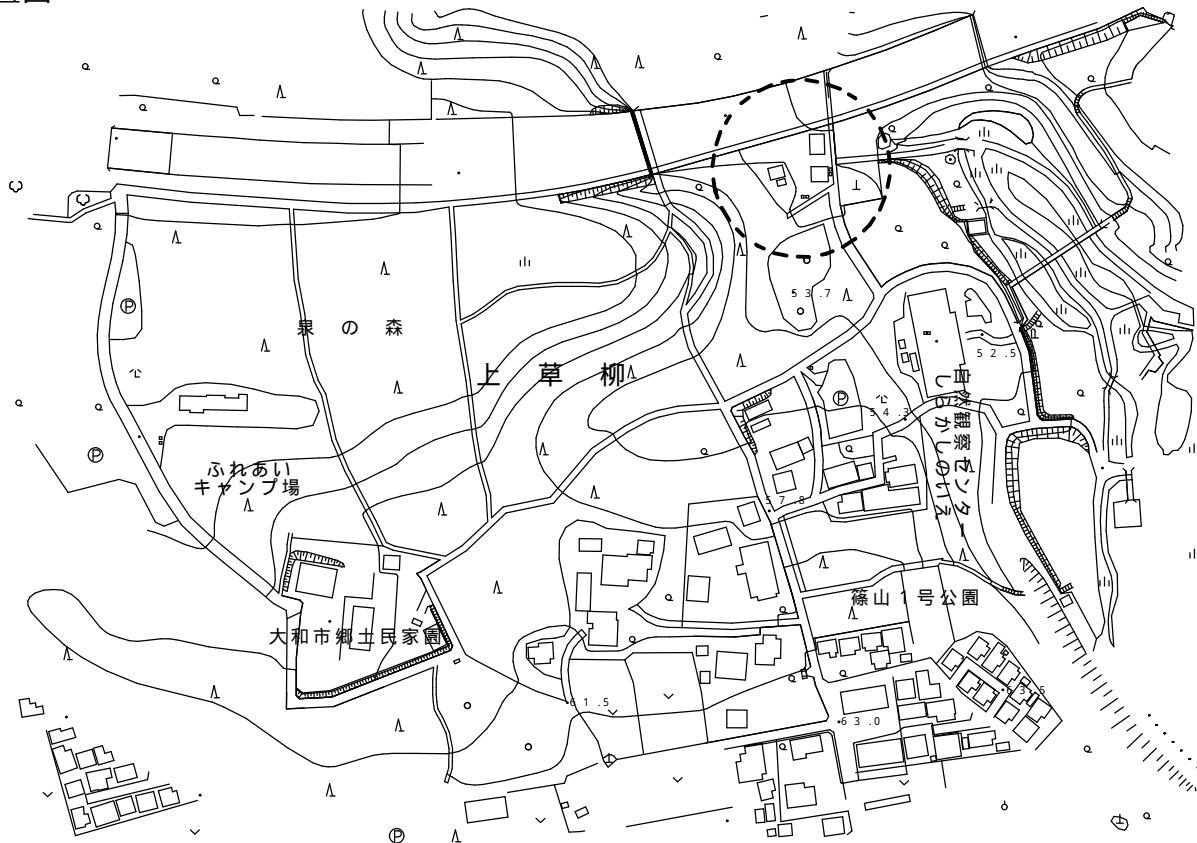

詳細図

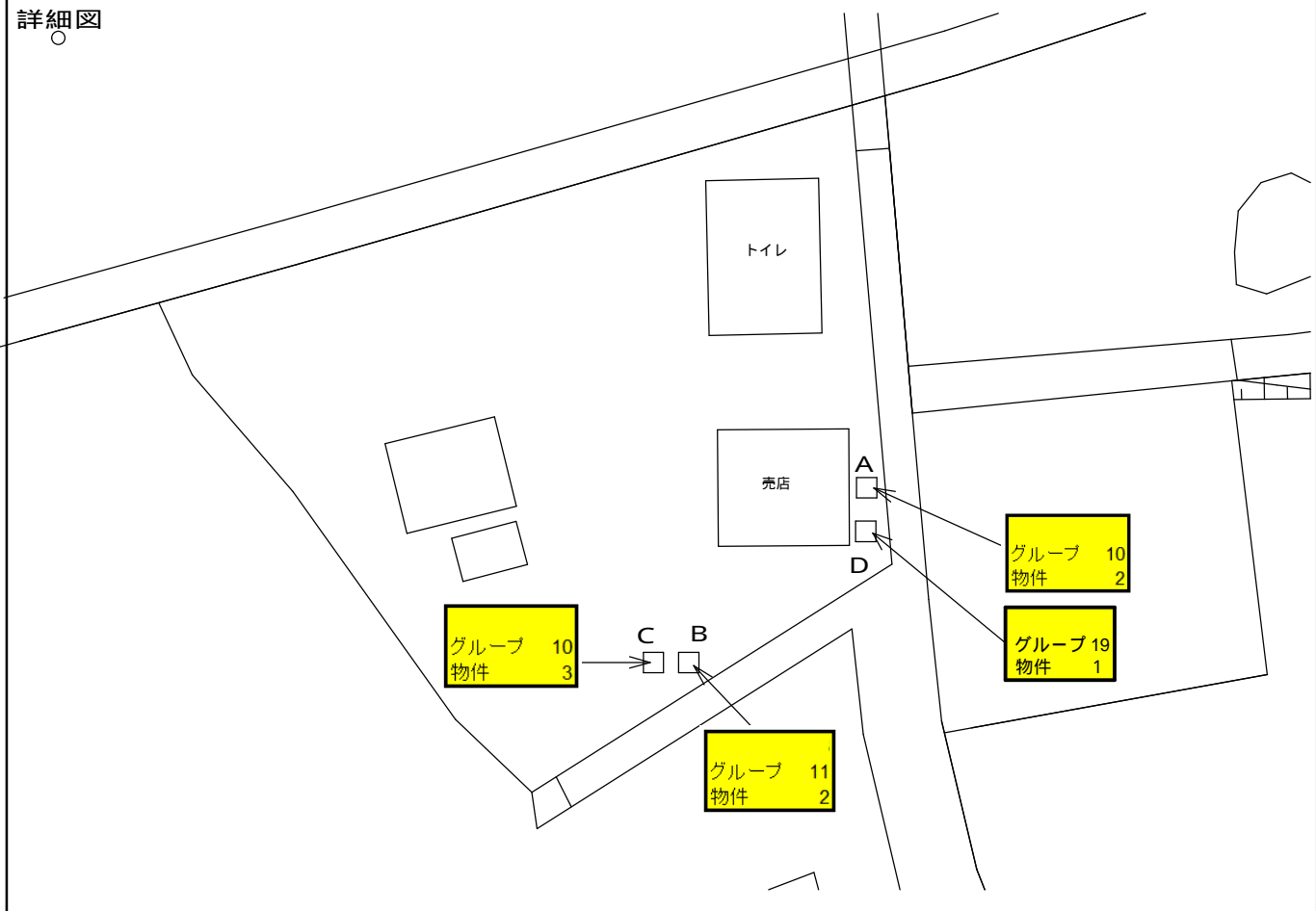

配置図

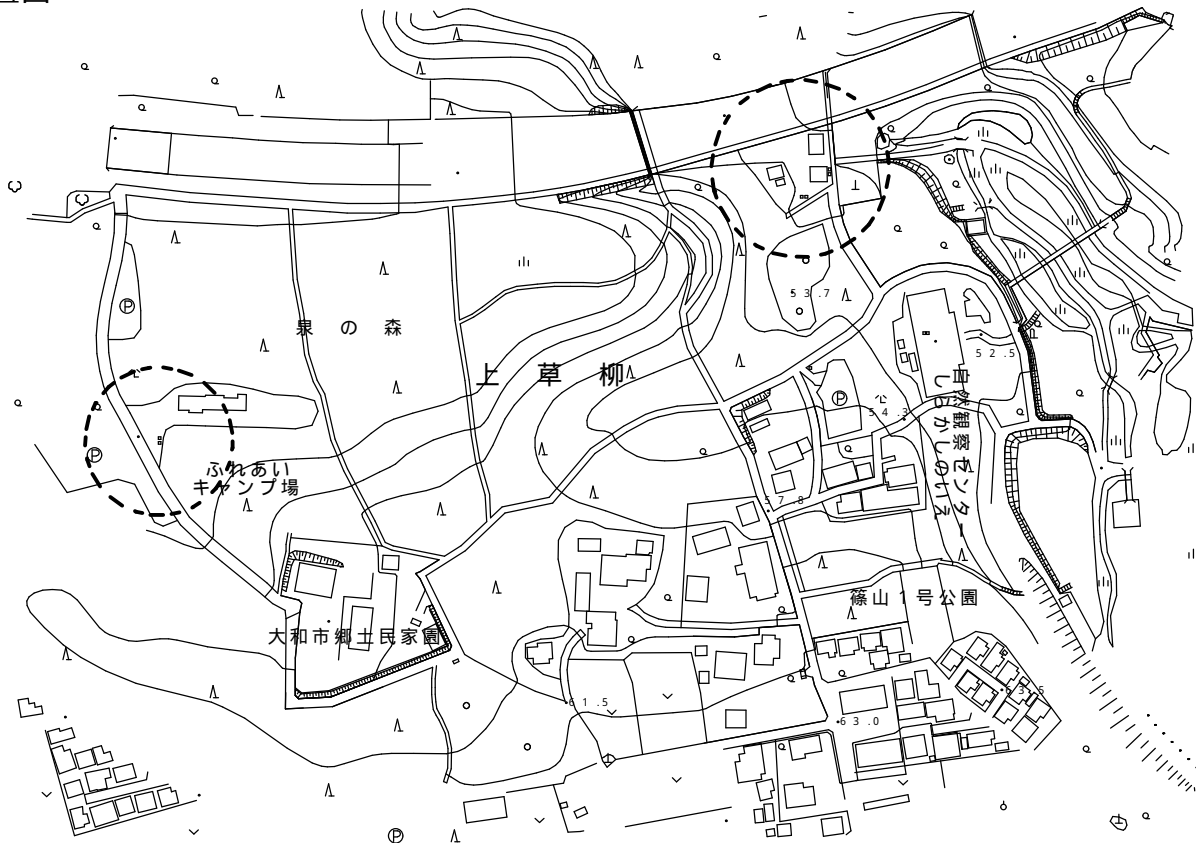

詳細図

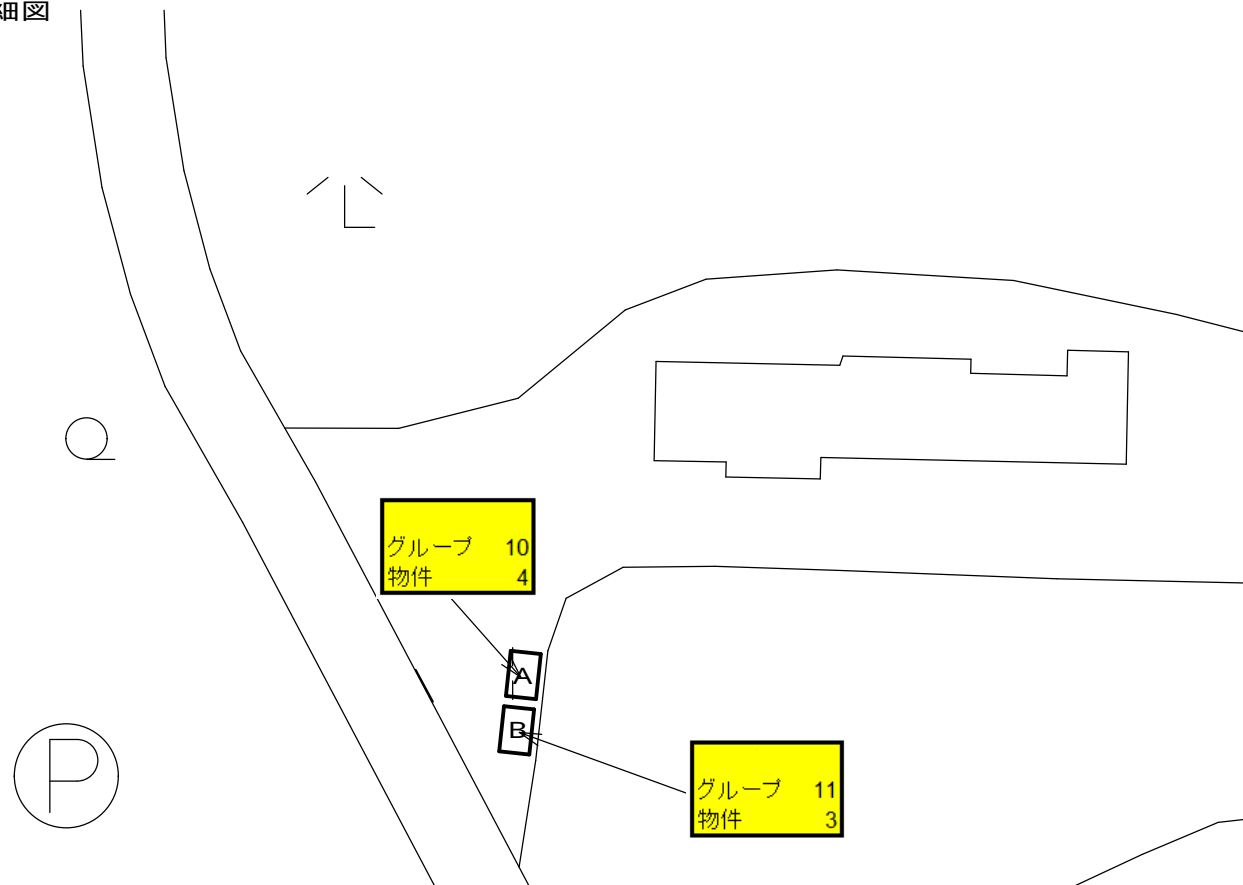

配置図

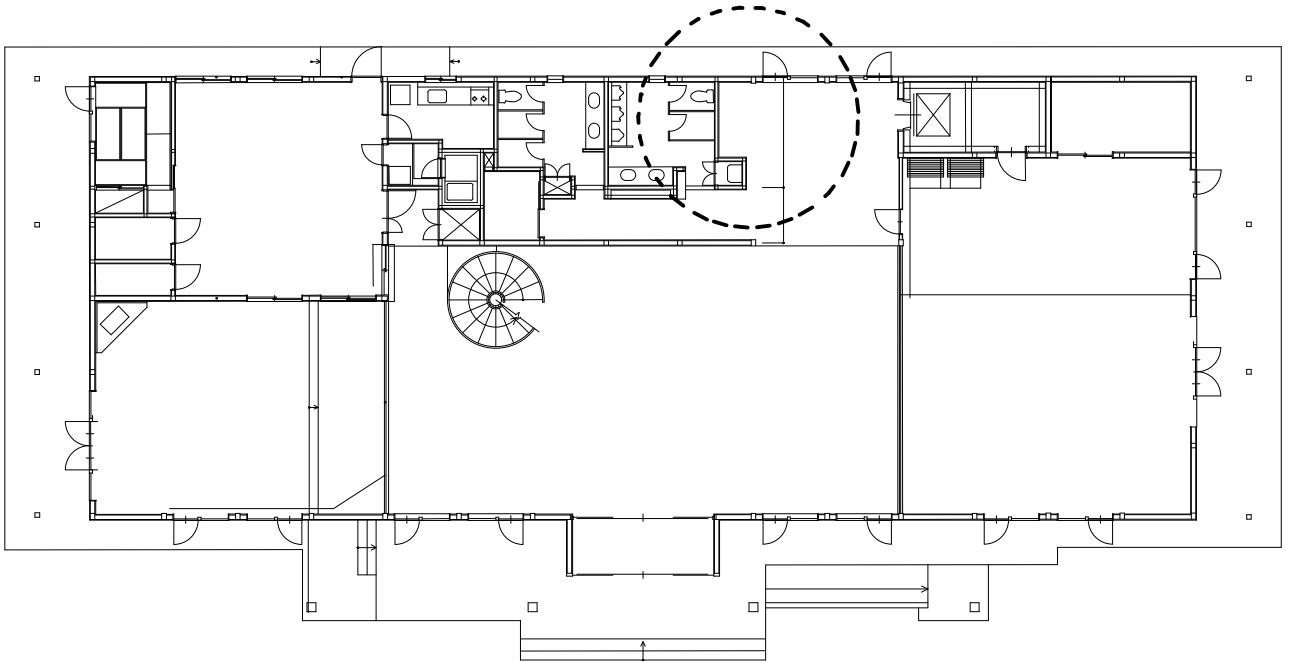

詳細図

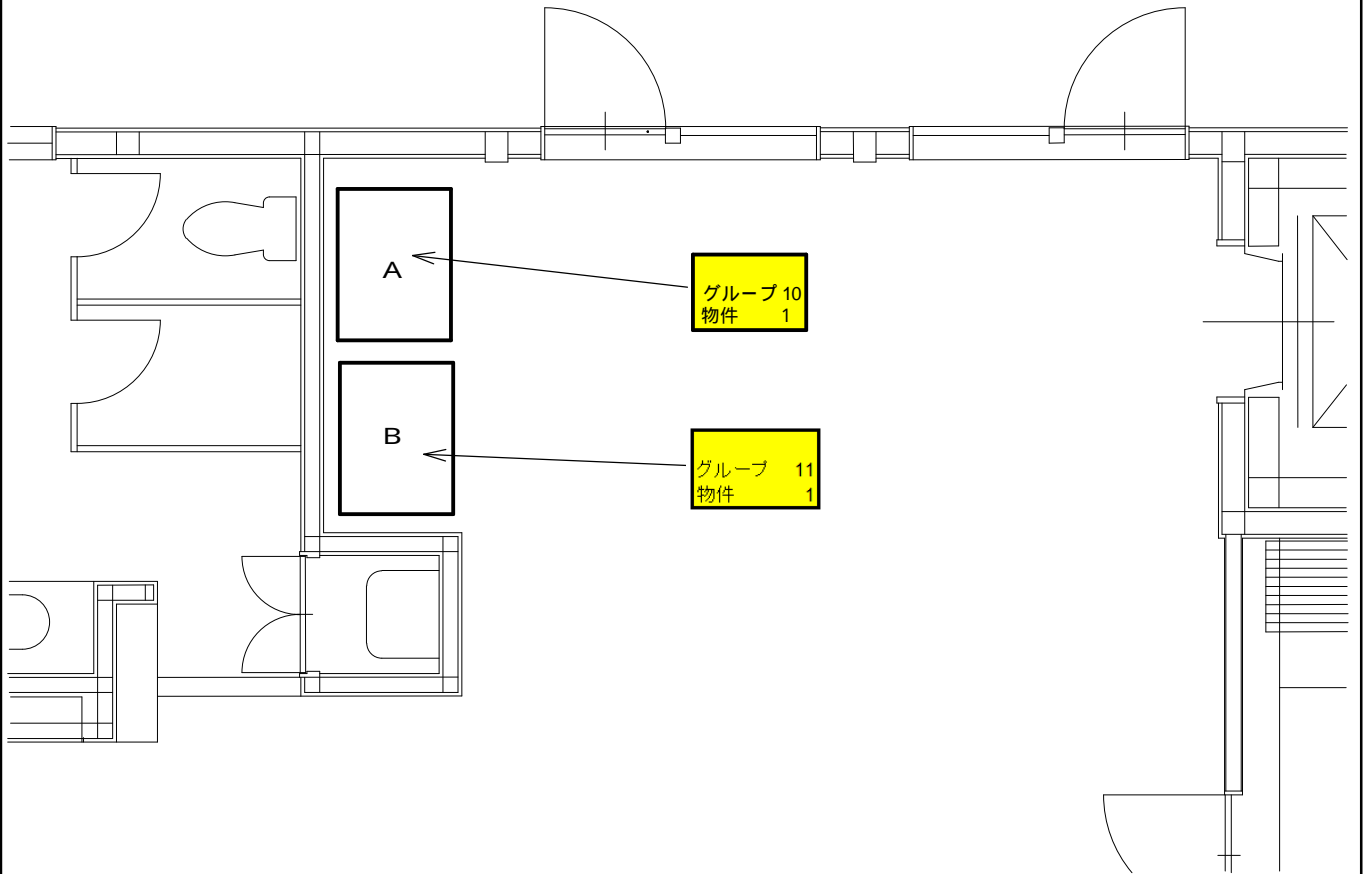

配置図



詳細図

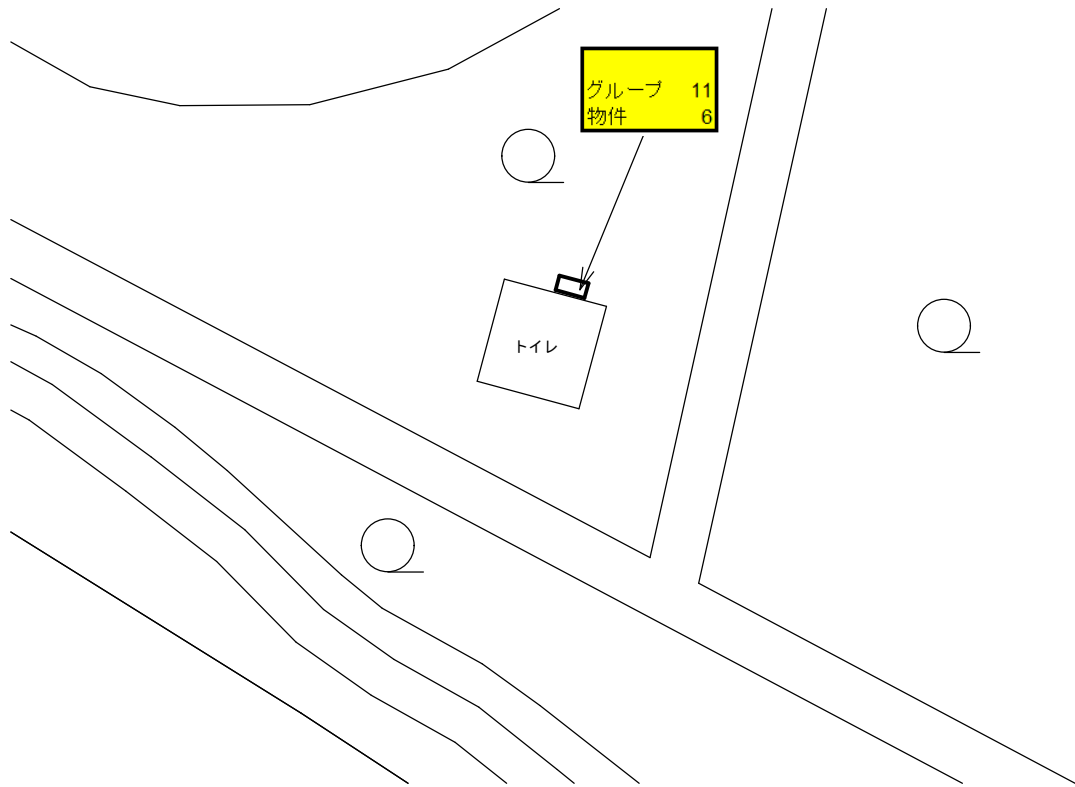

配置図

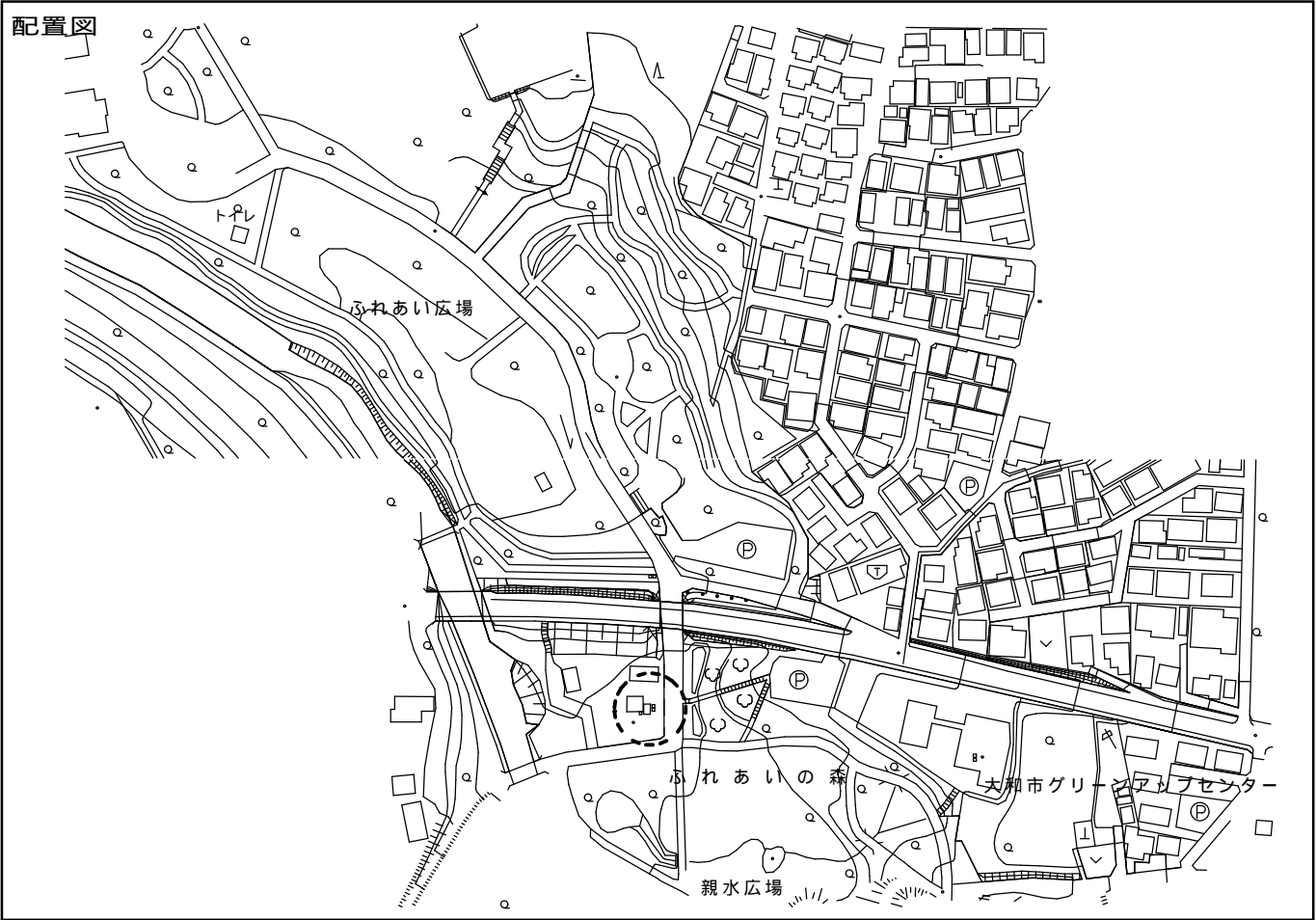

詳細図

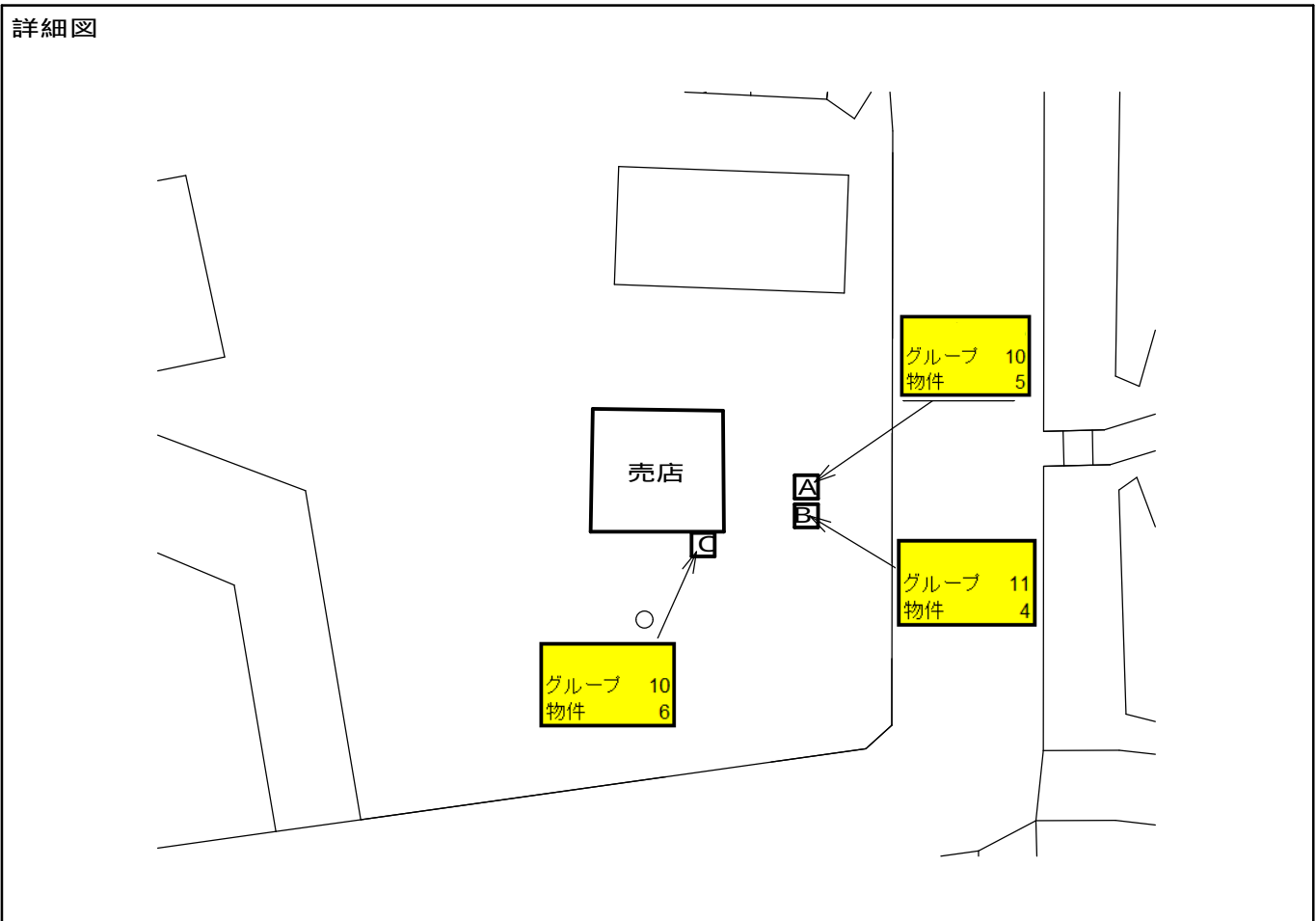

配置図

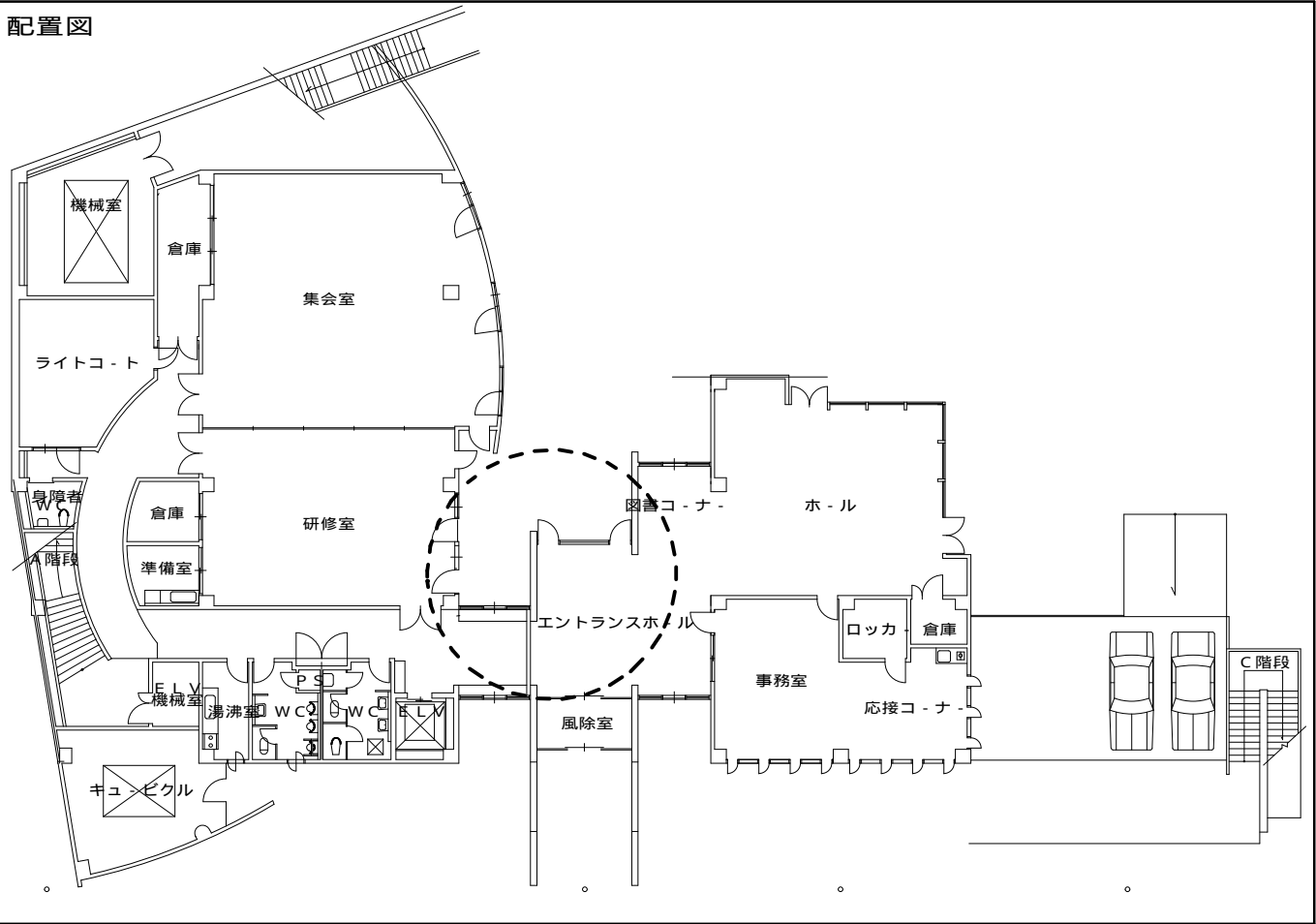

詳細図

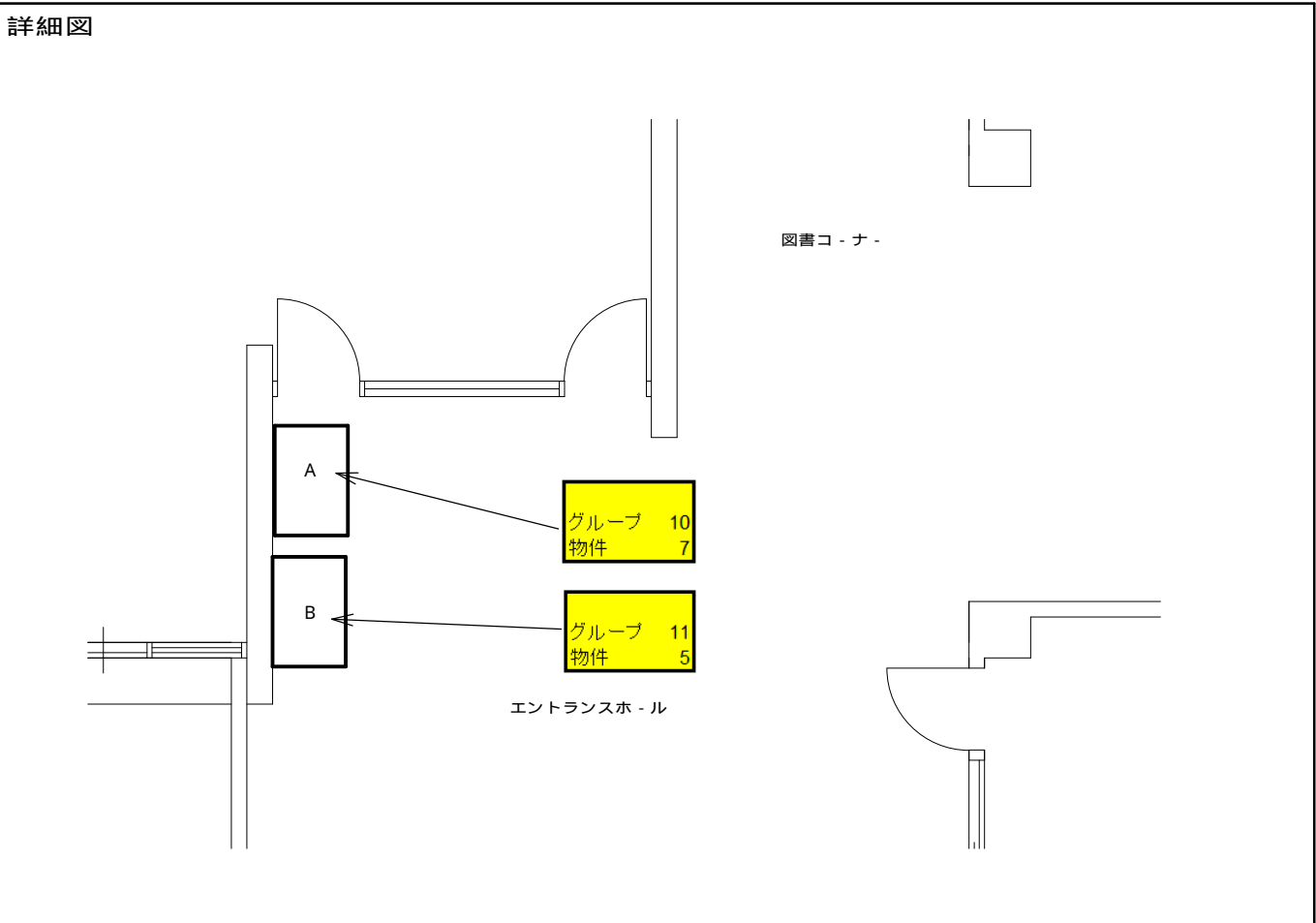

配置図

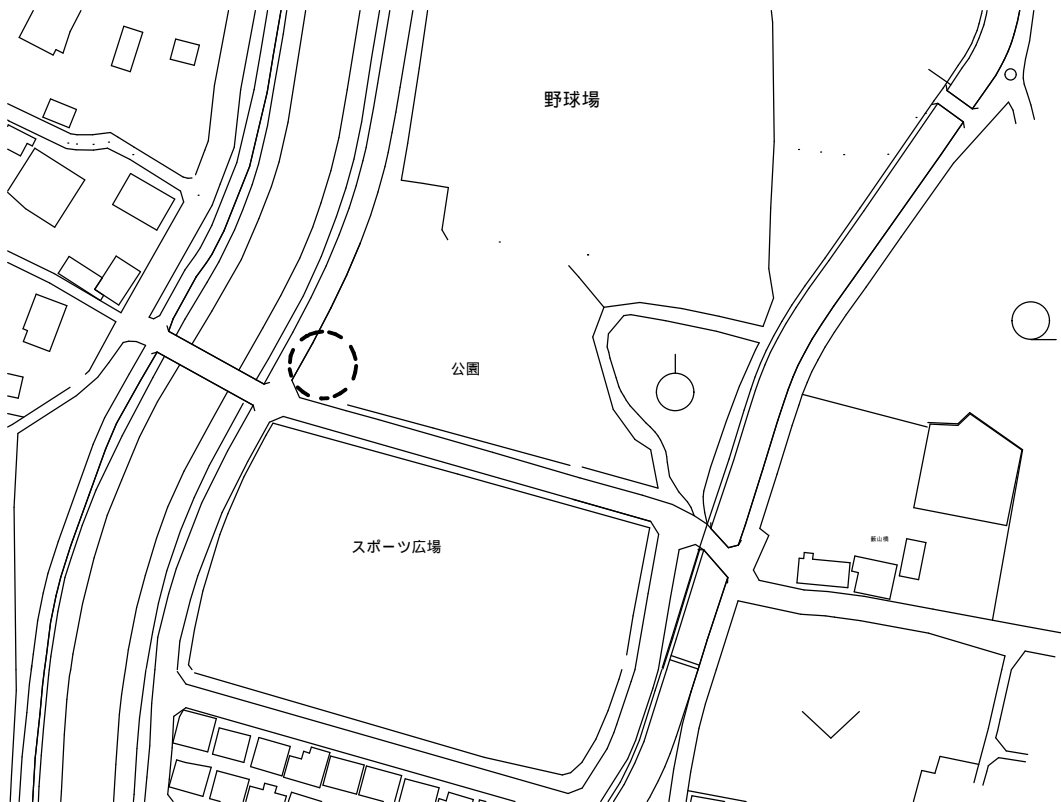

詳細図

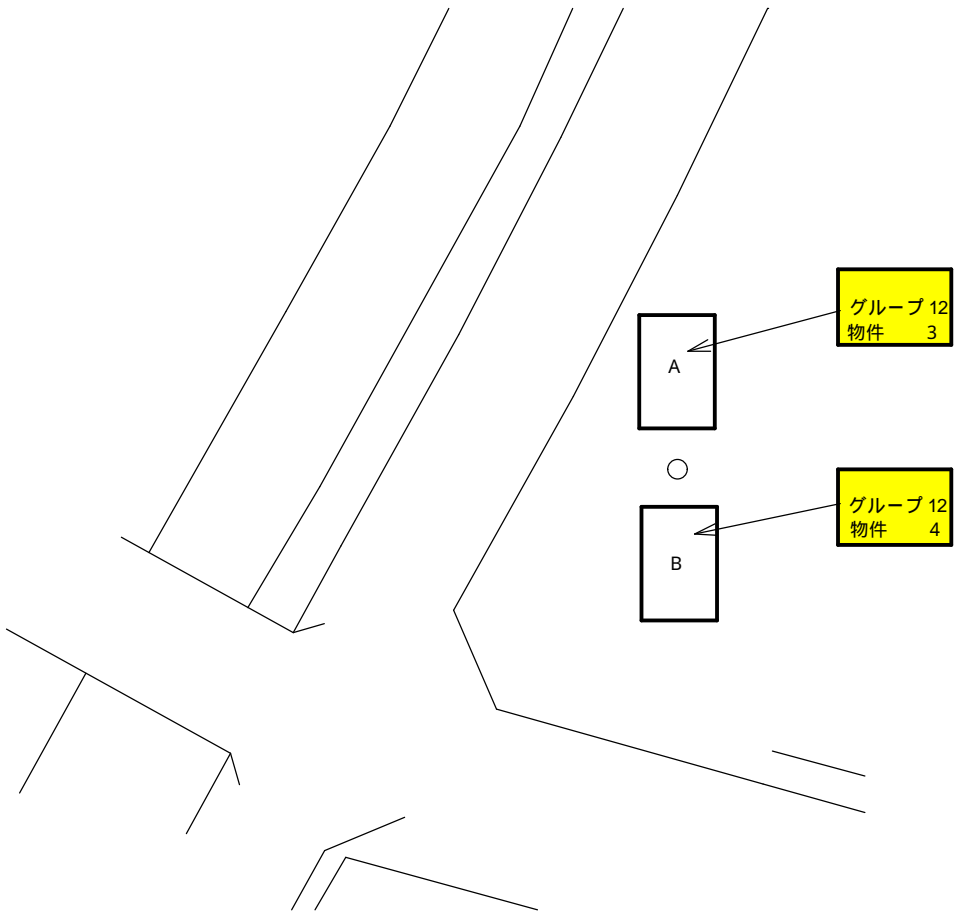

配置図

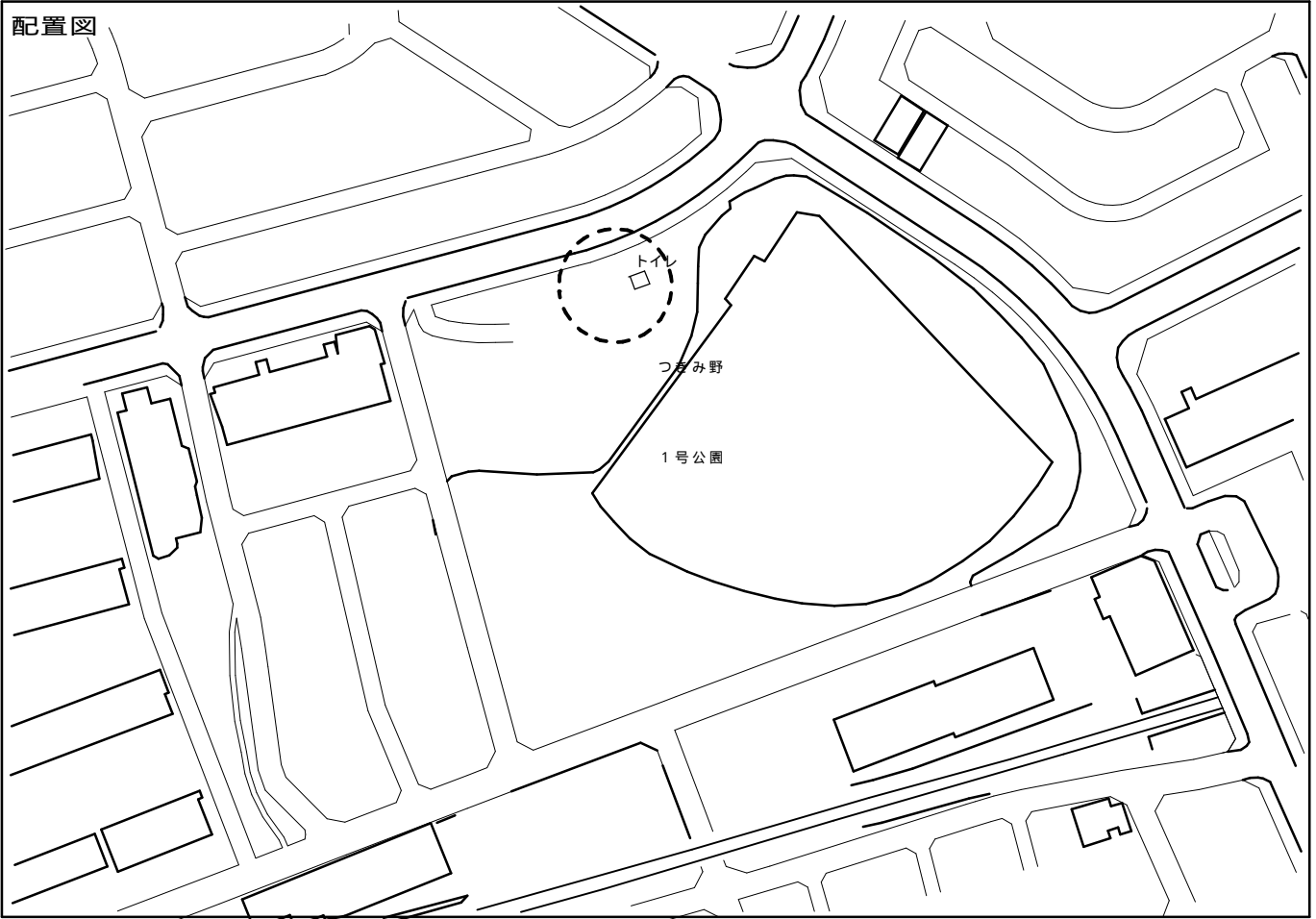

詳細図

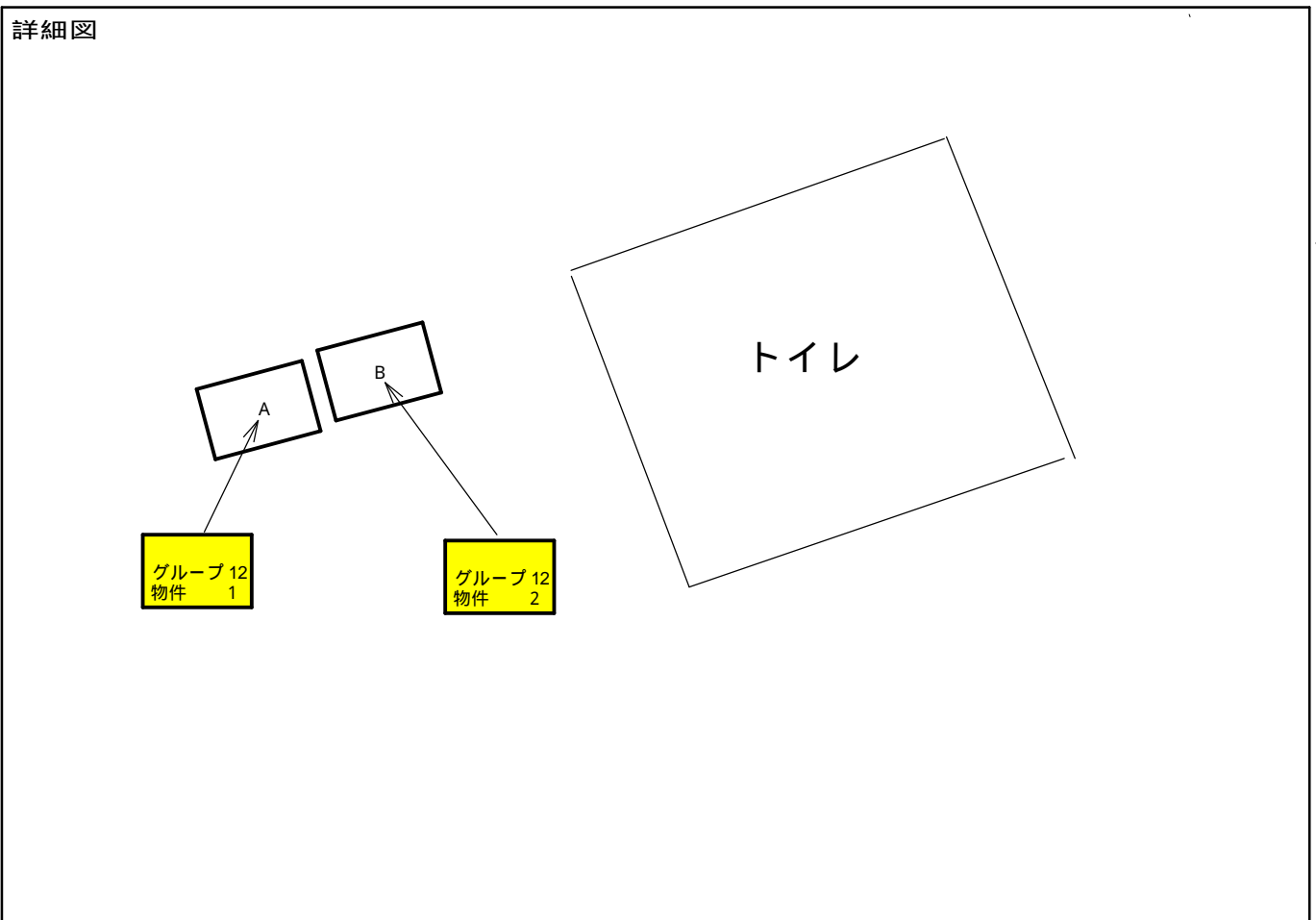

配置図

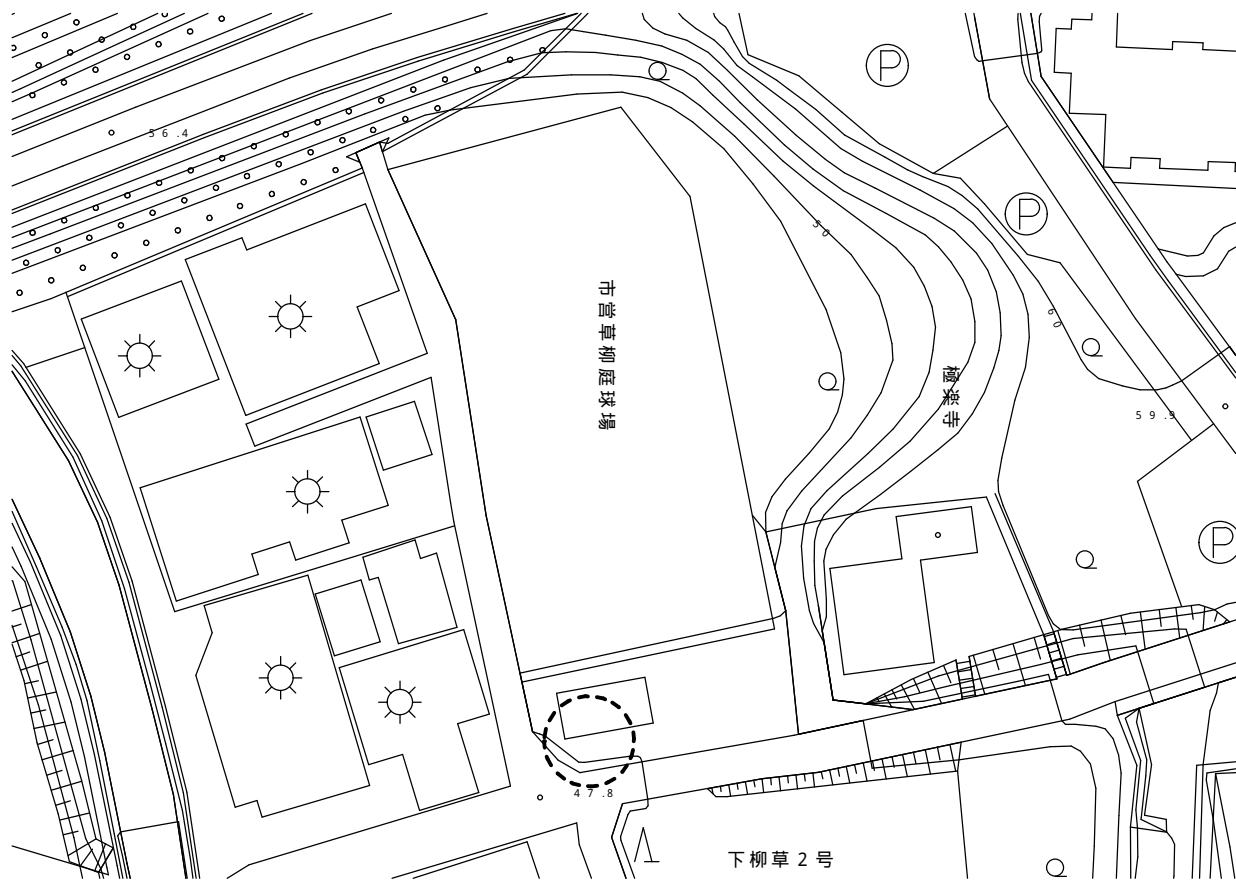

詳細図

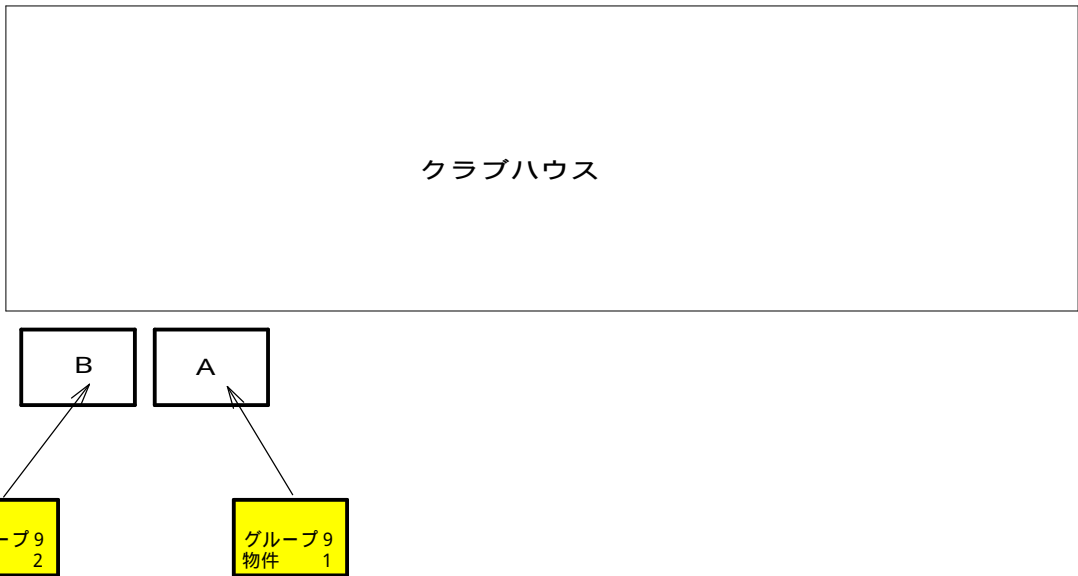

配置図

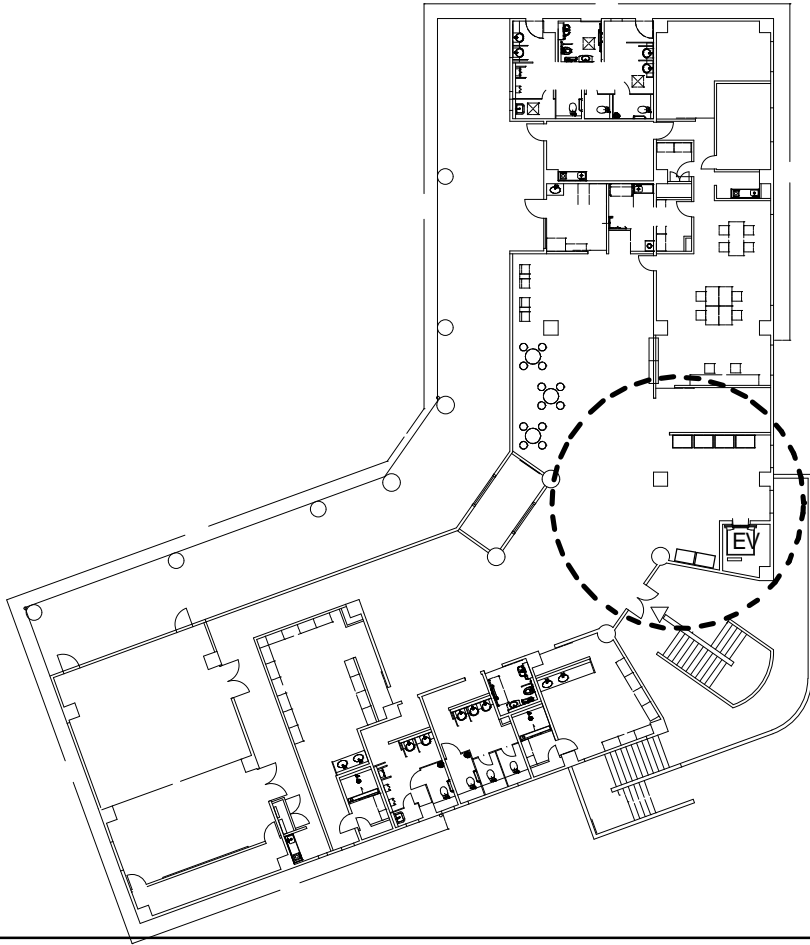

詳細図

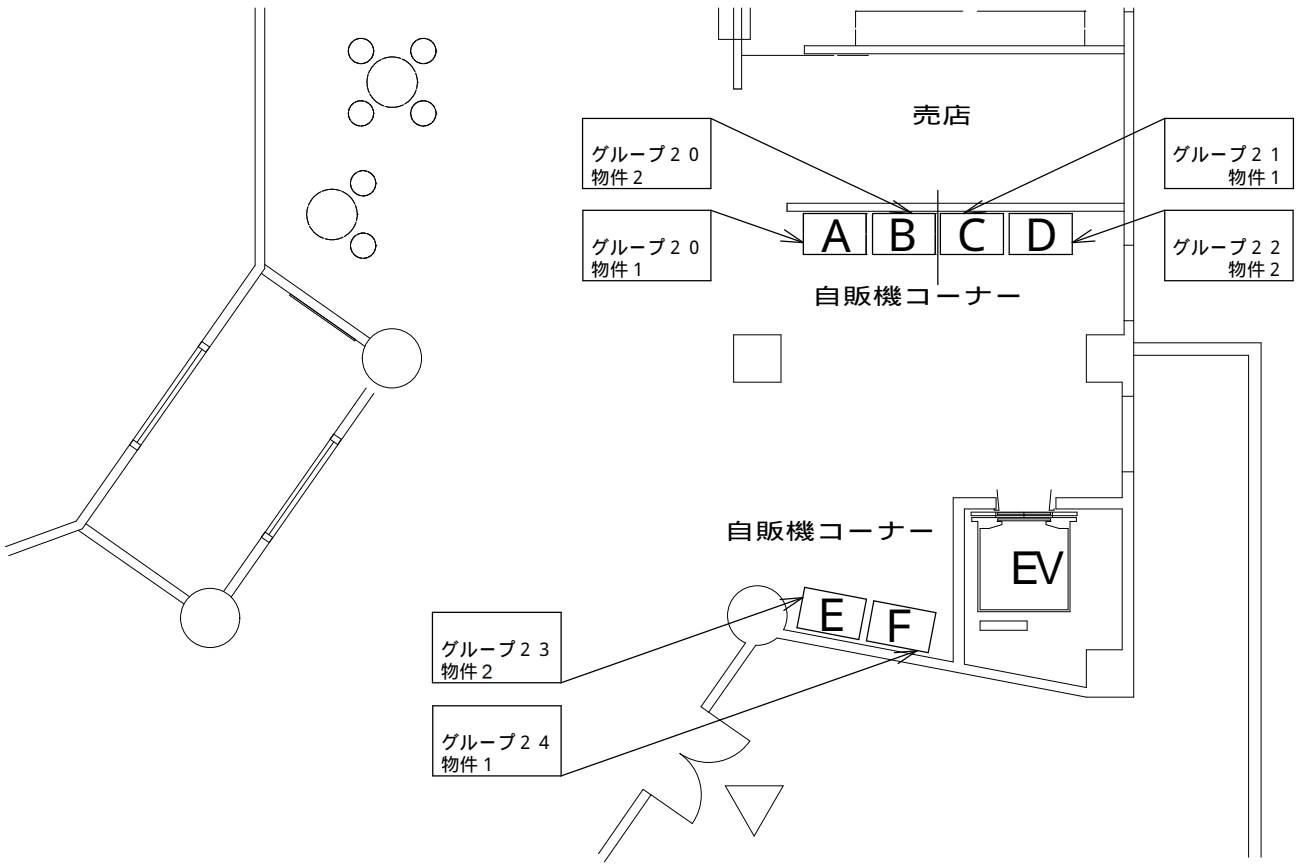

配置図

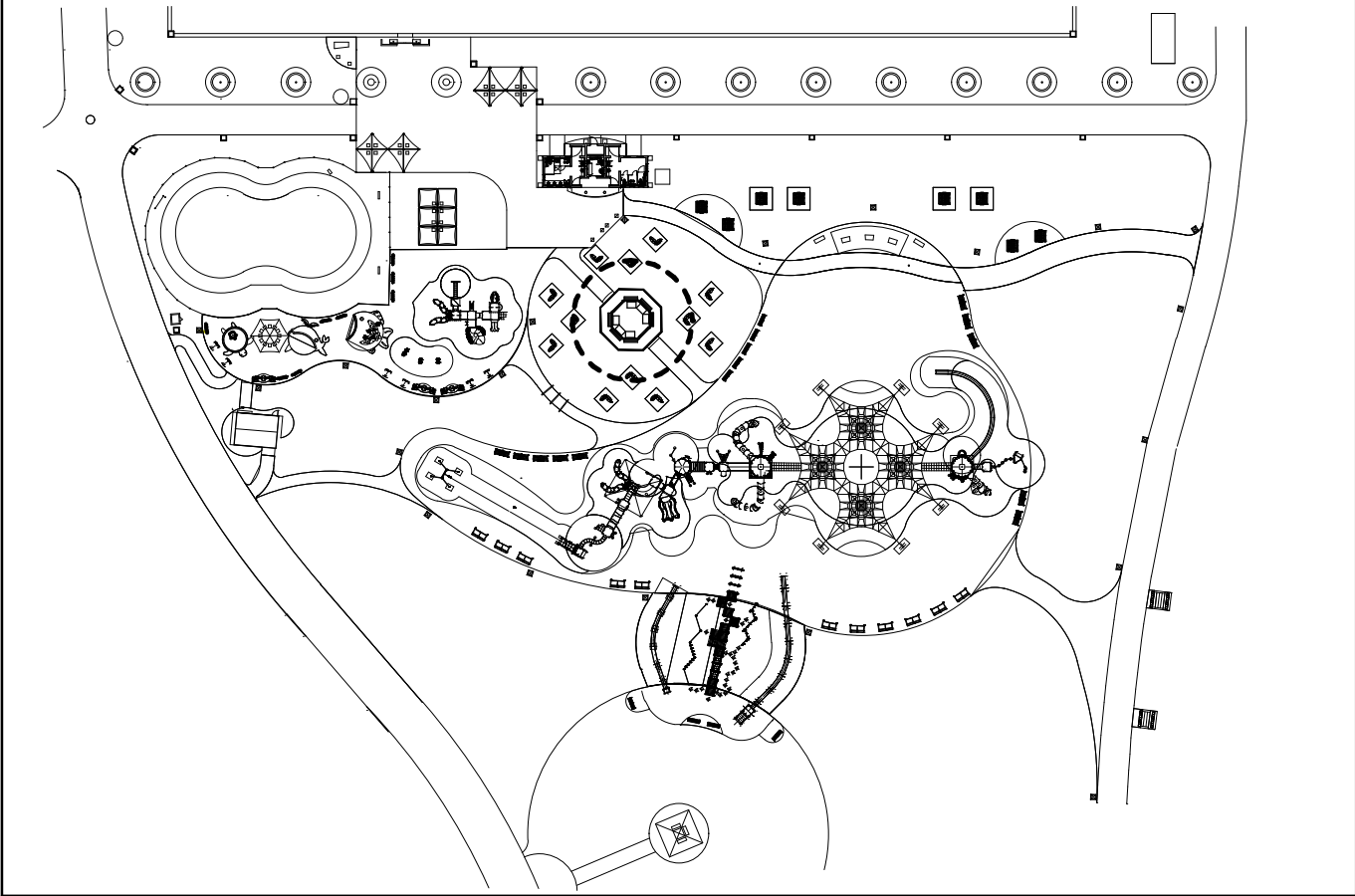

詳細図

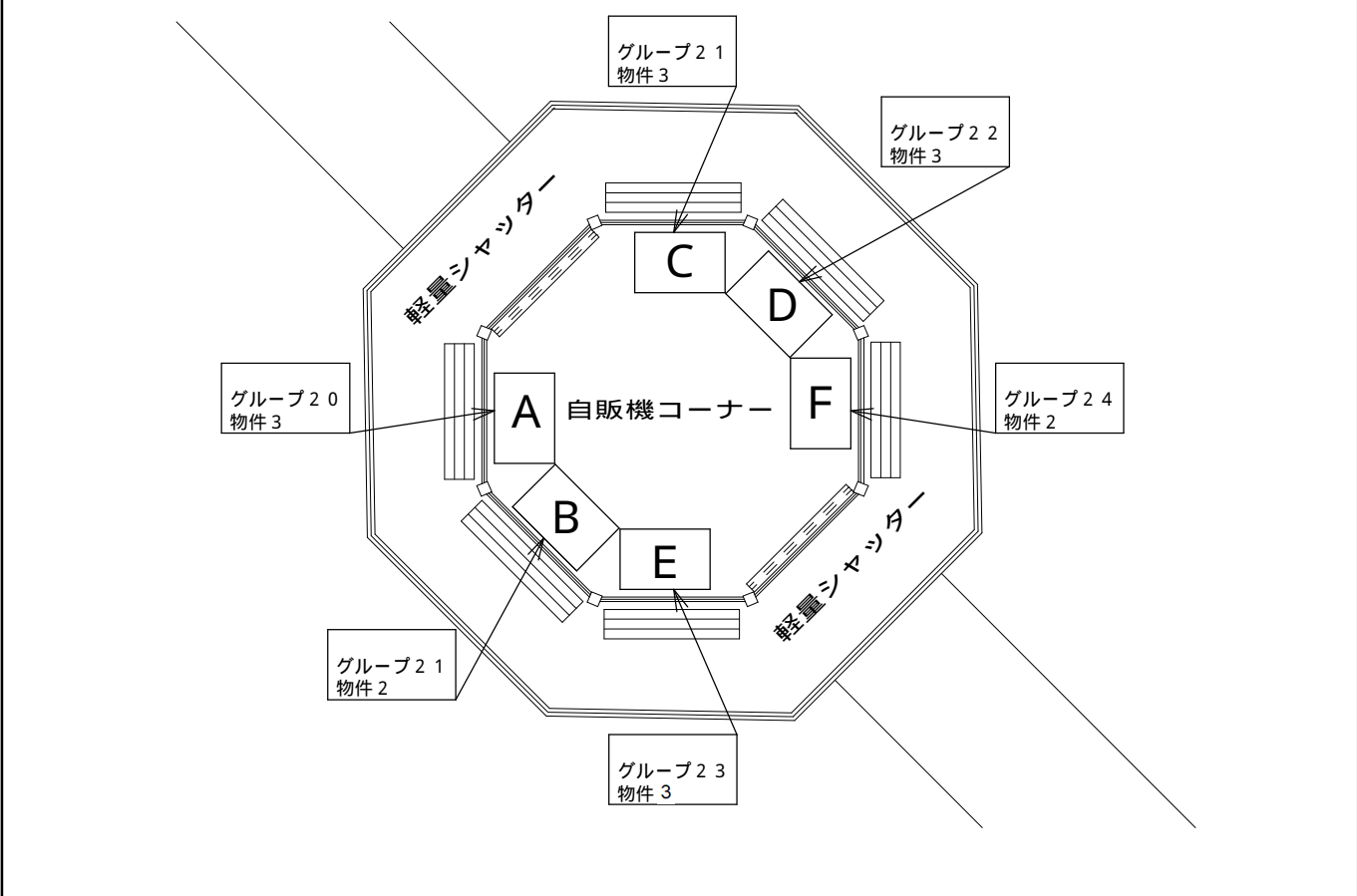

配置図

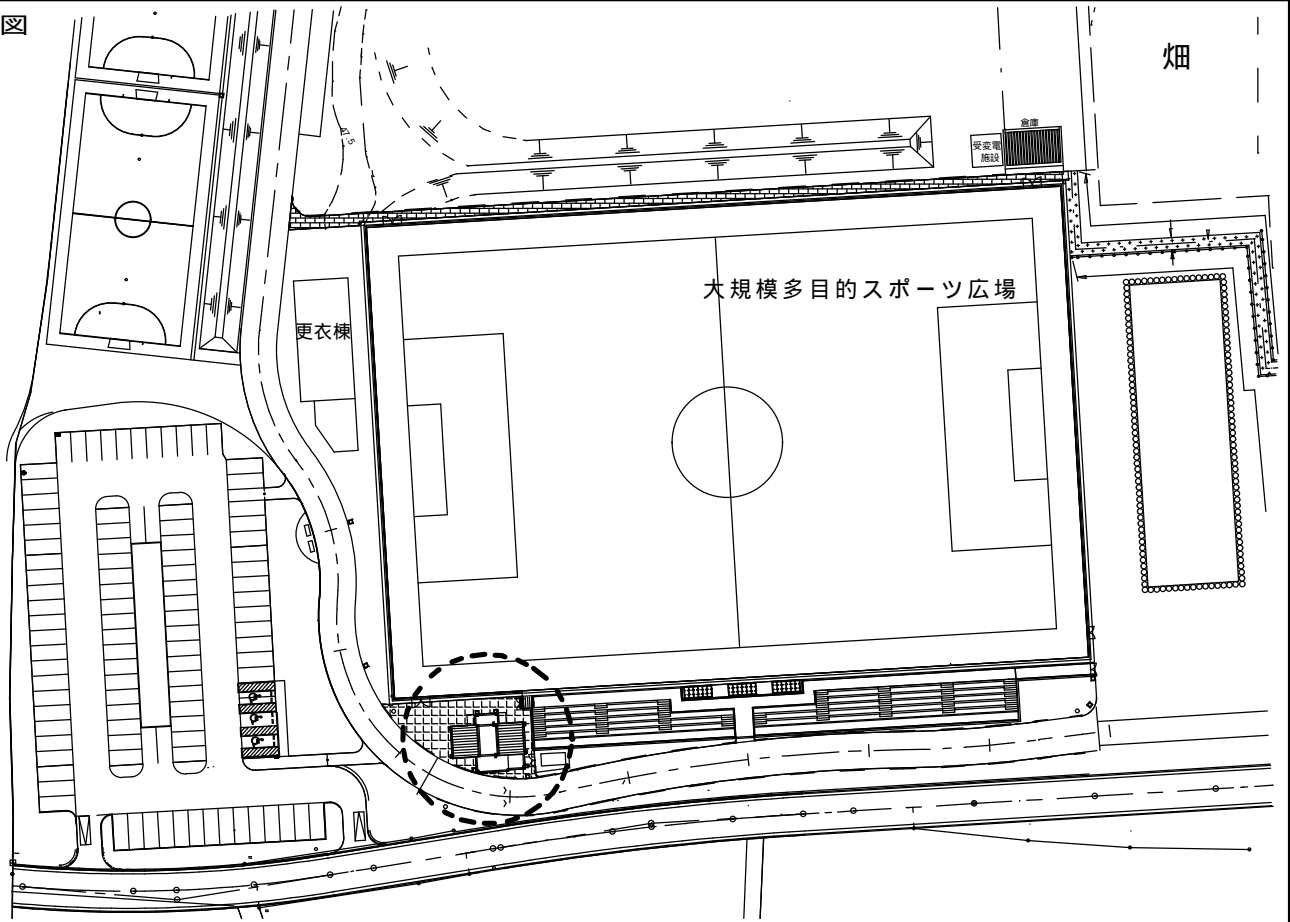

詳細図

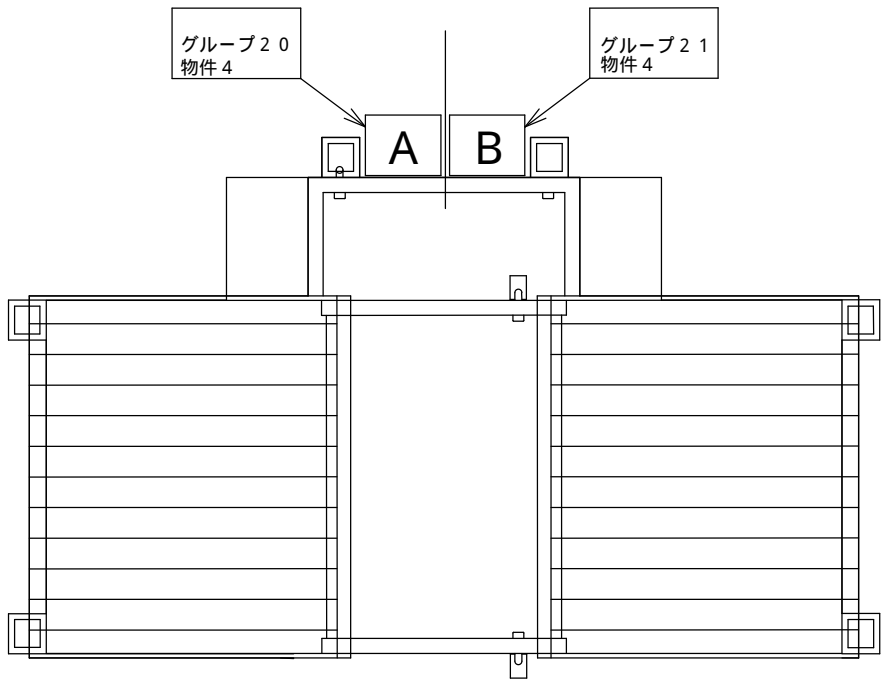

配置図

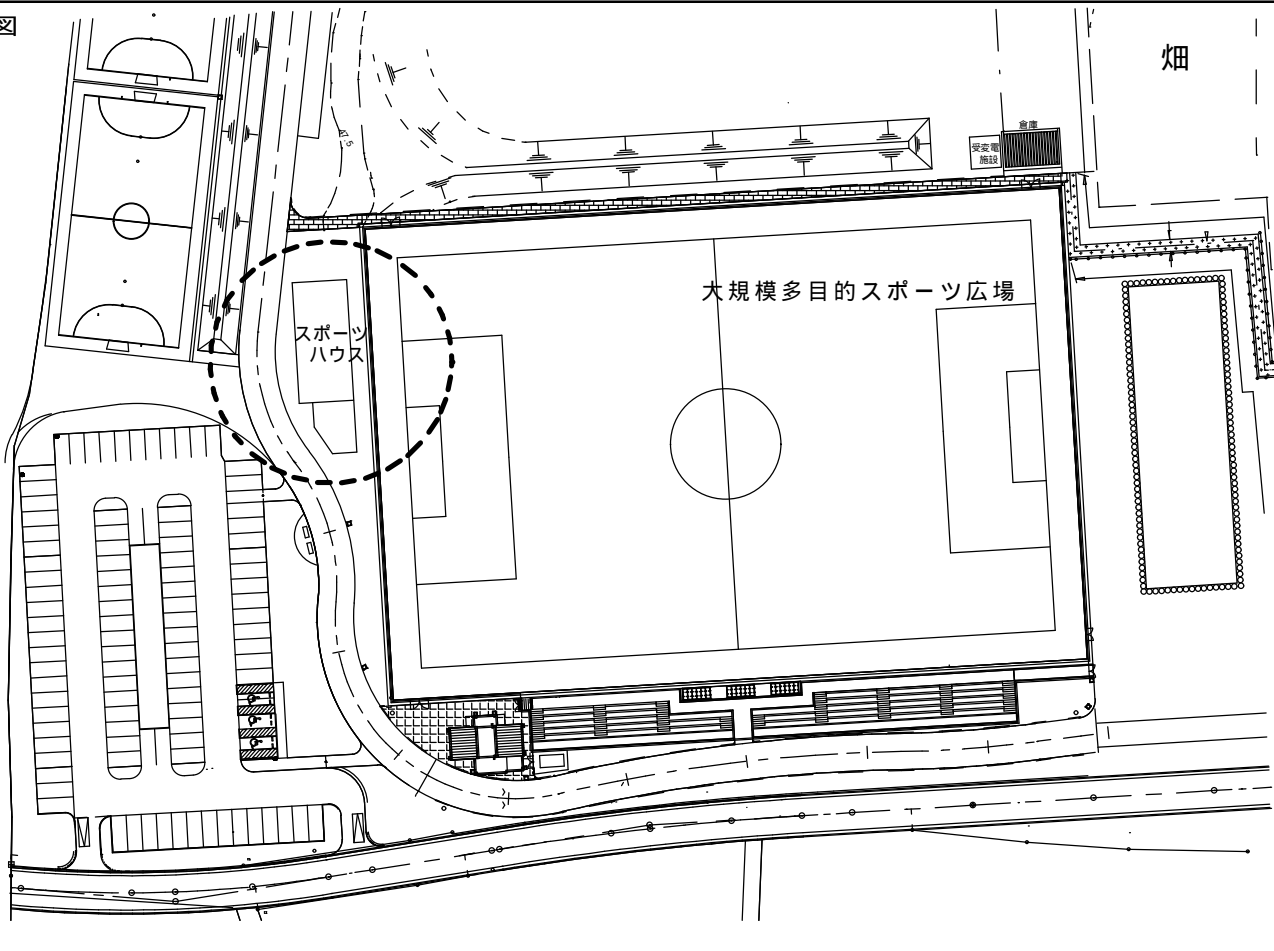

詳細図

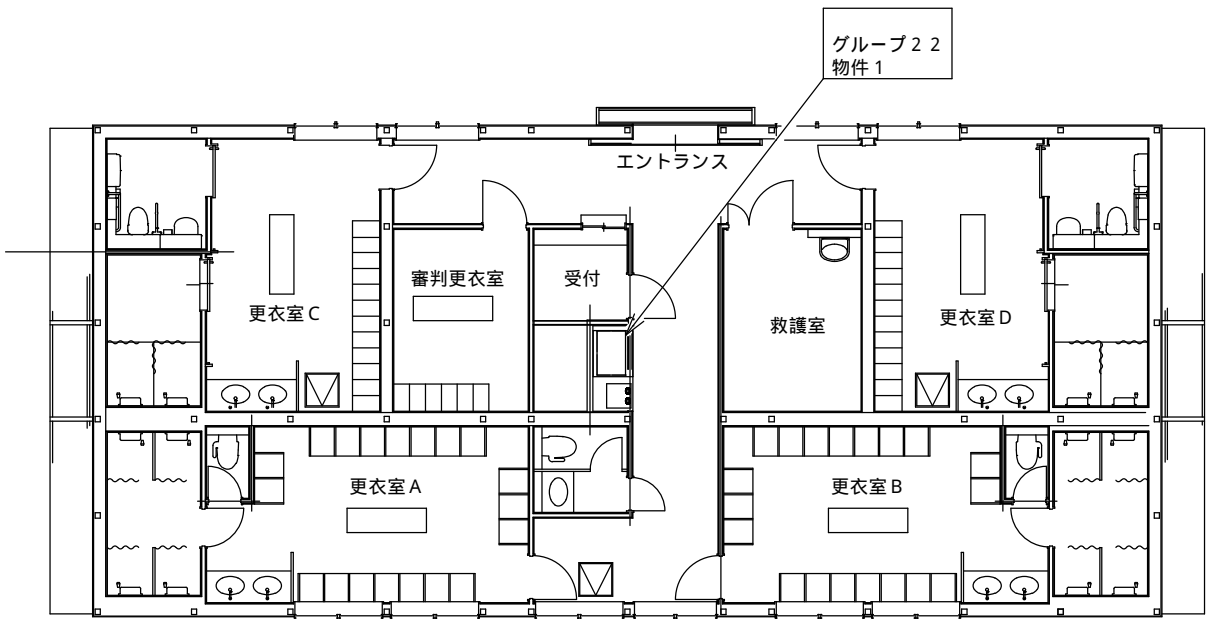

配置図

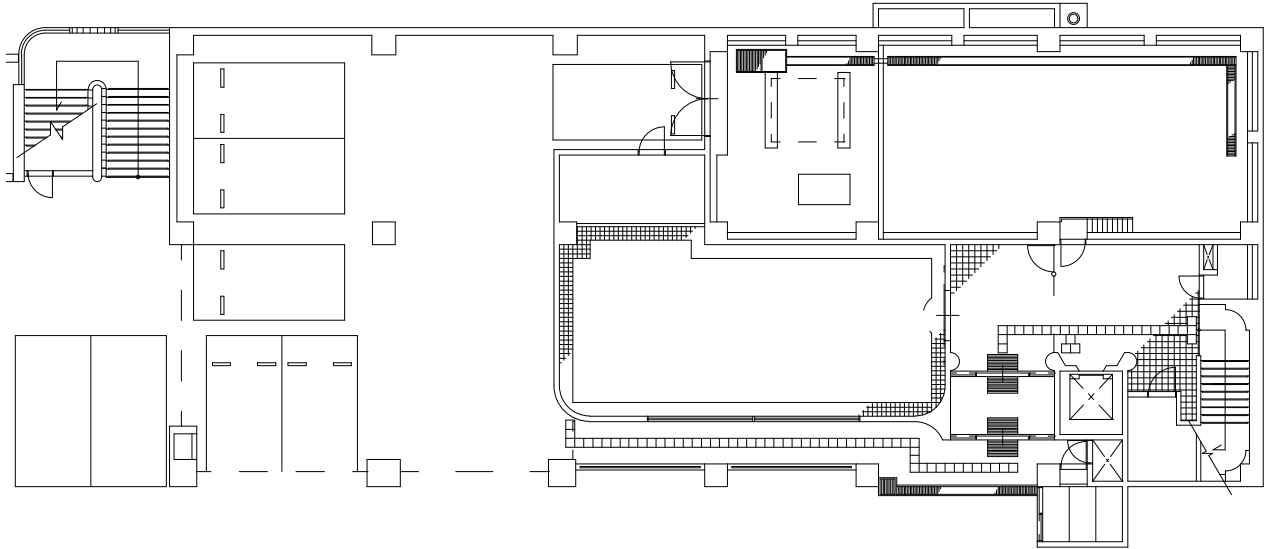

詳細図

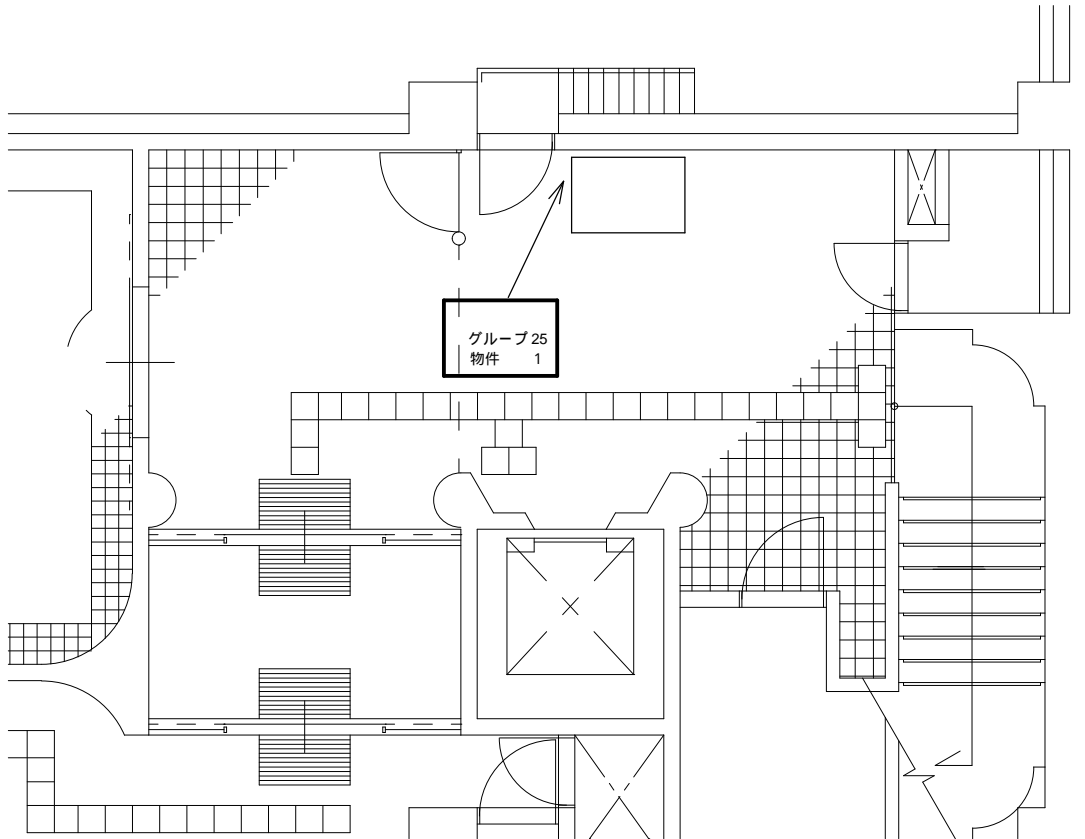

配置図

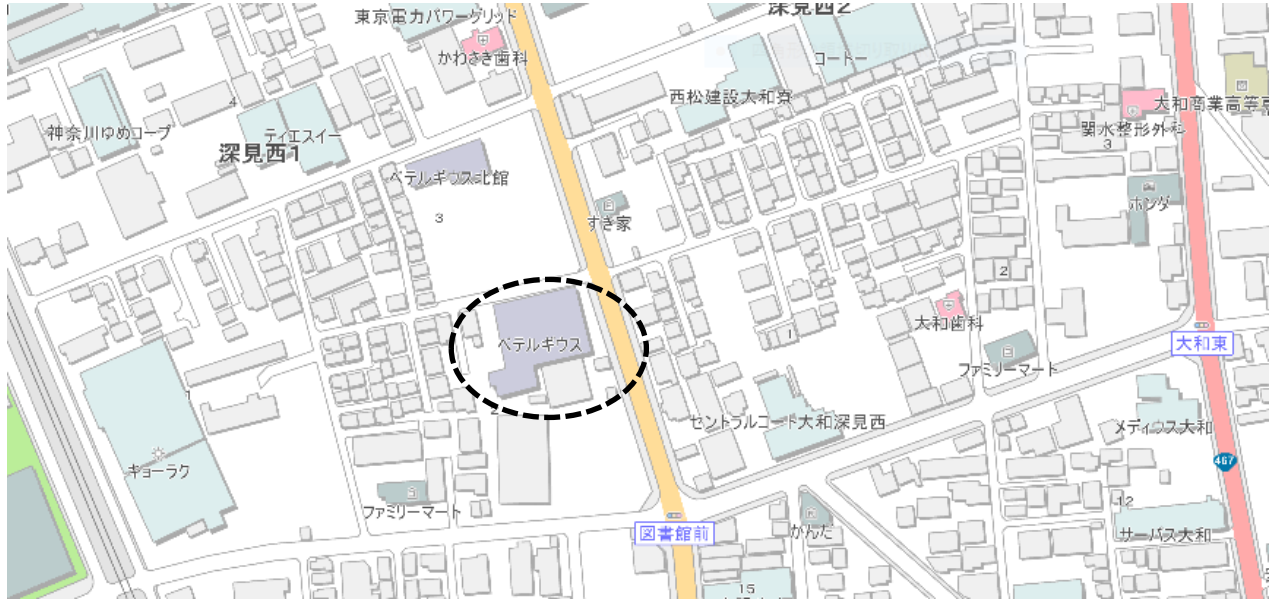

詳細図

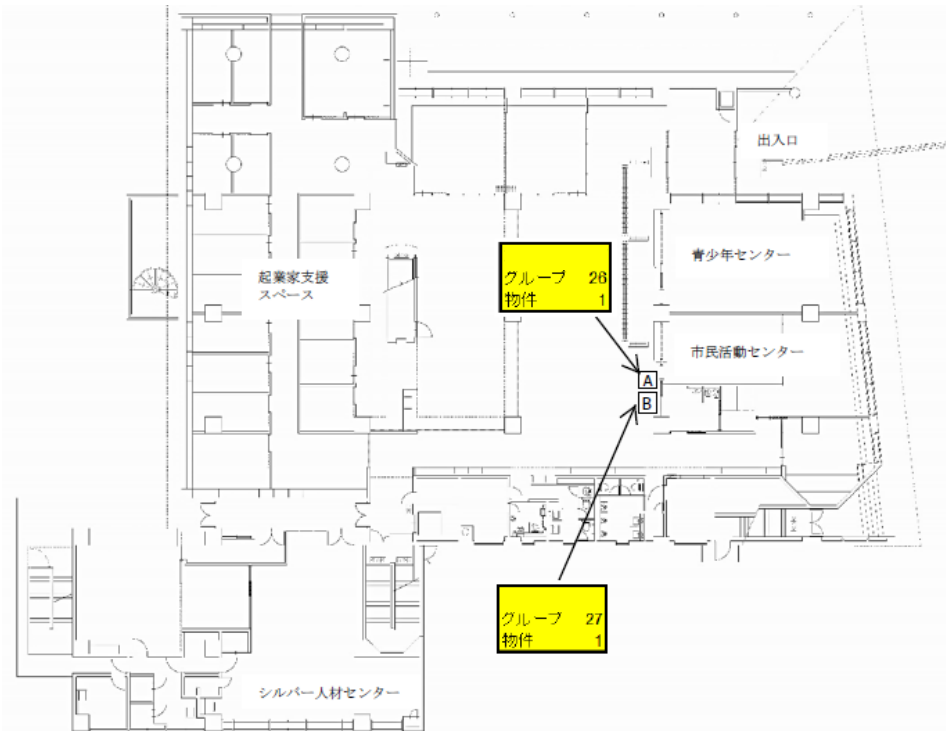

配置図



詳細図

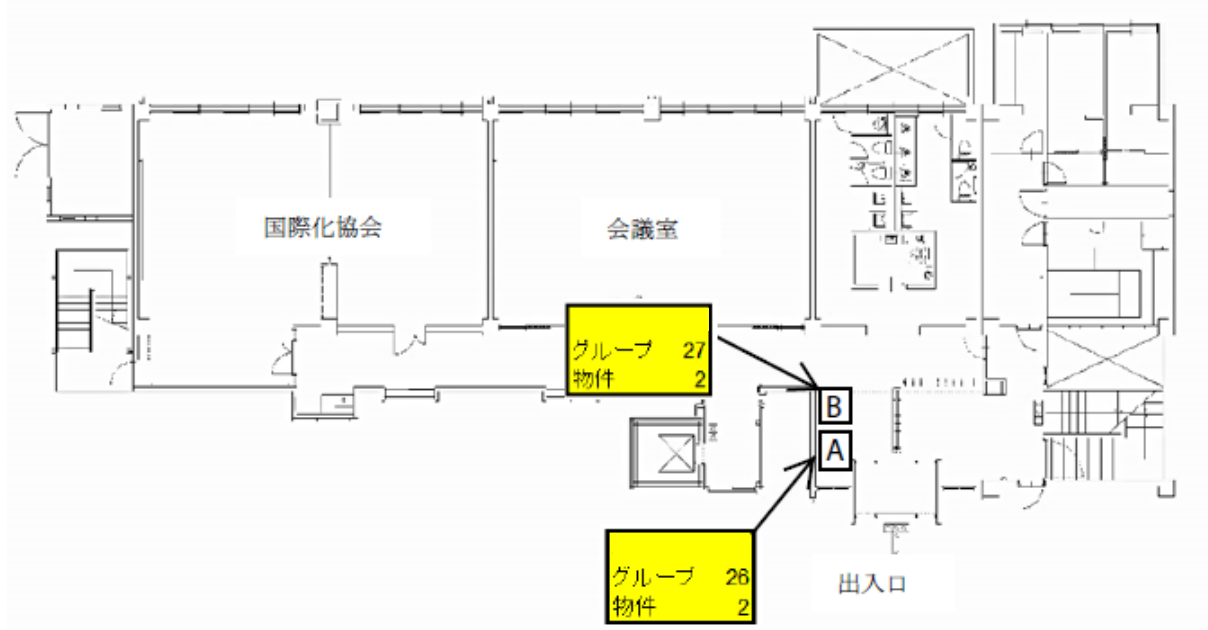

配置図

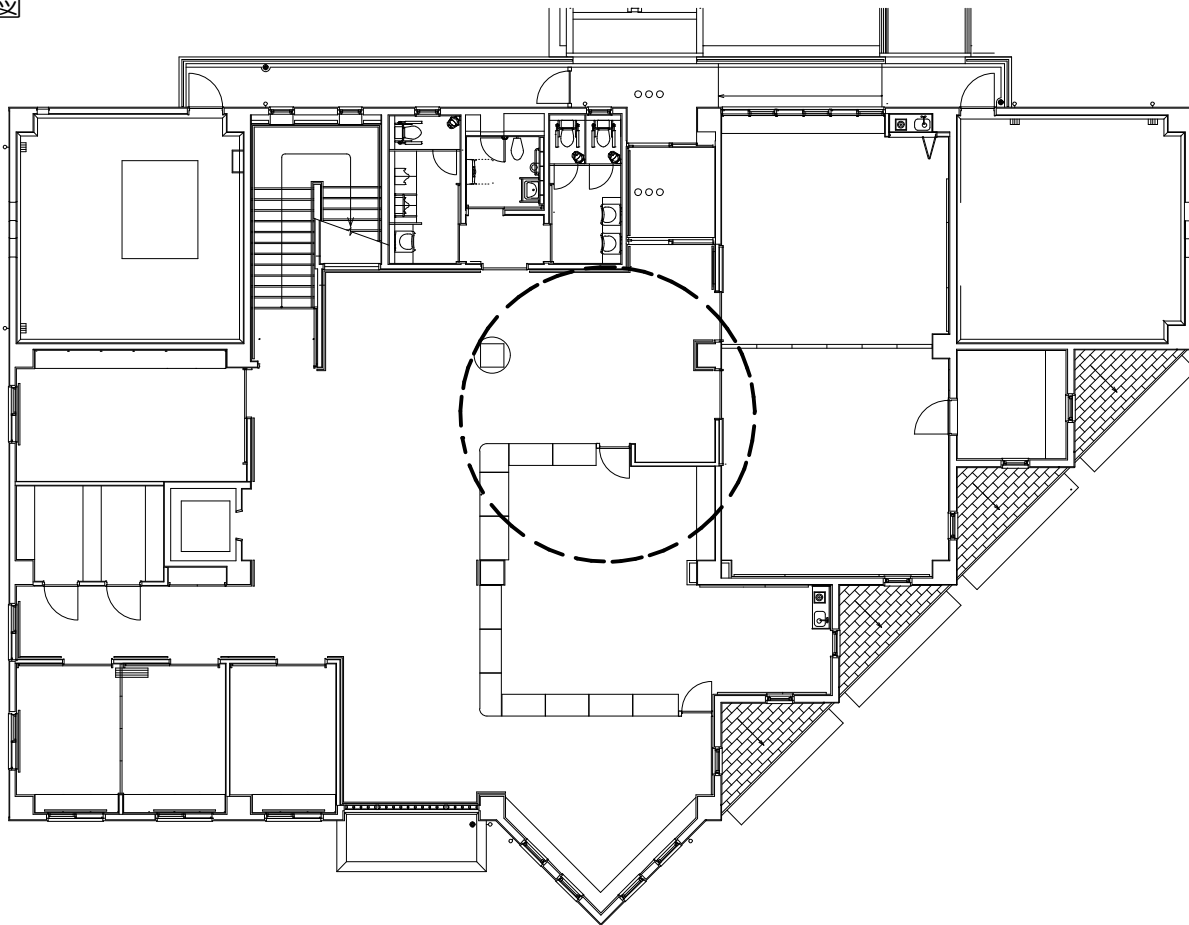

詳細図

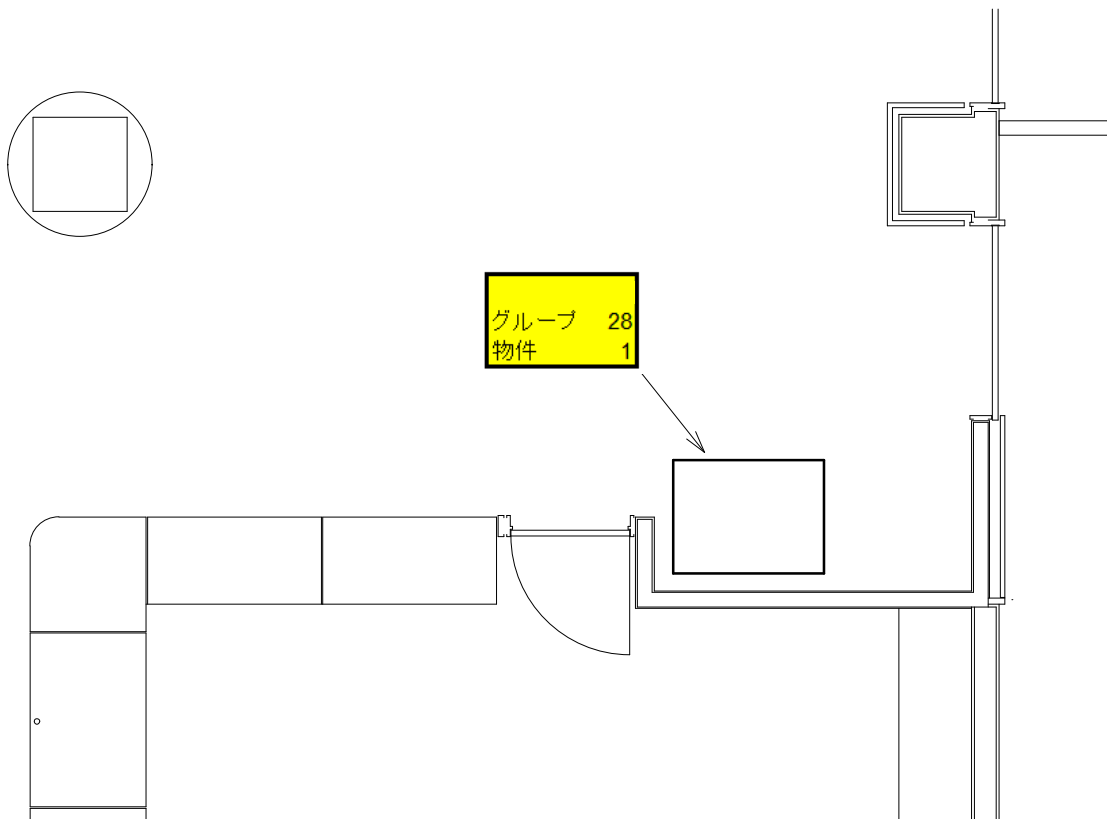

配置図

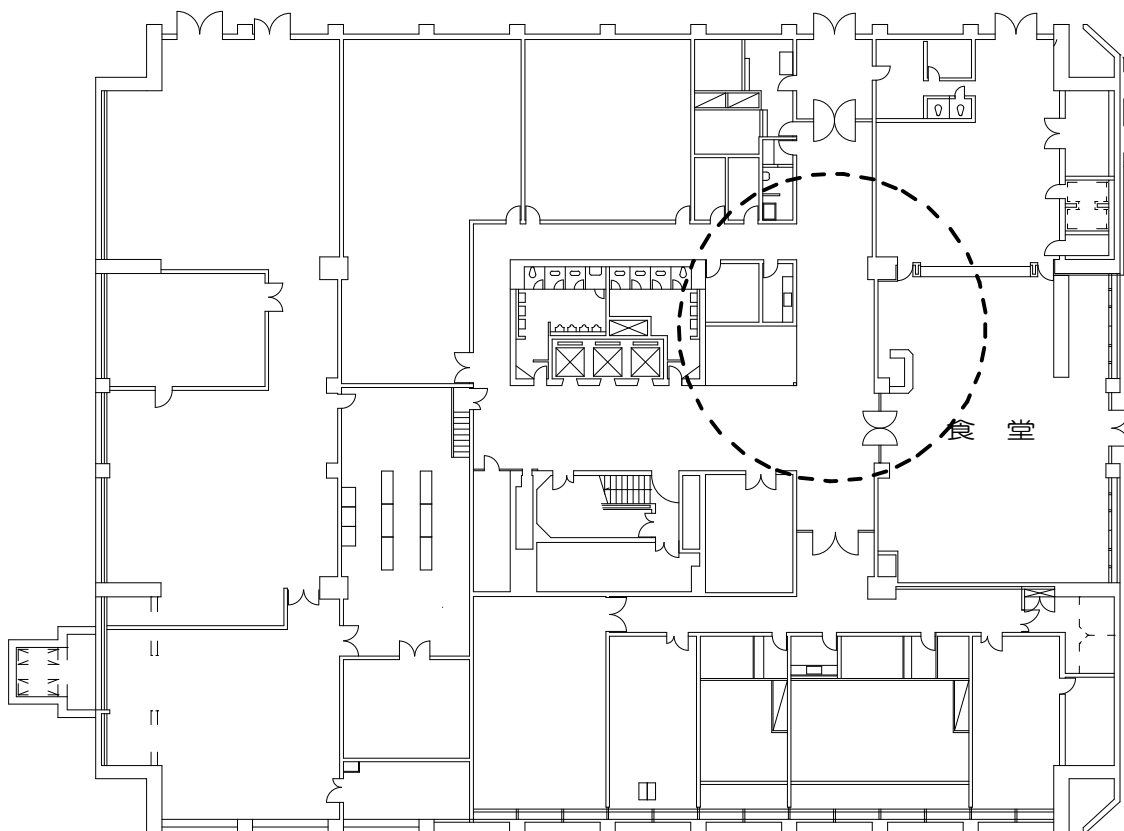

詳細図

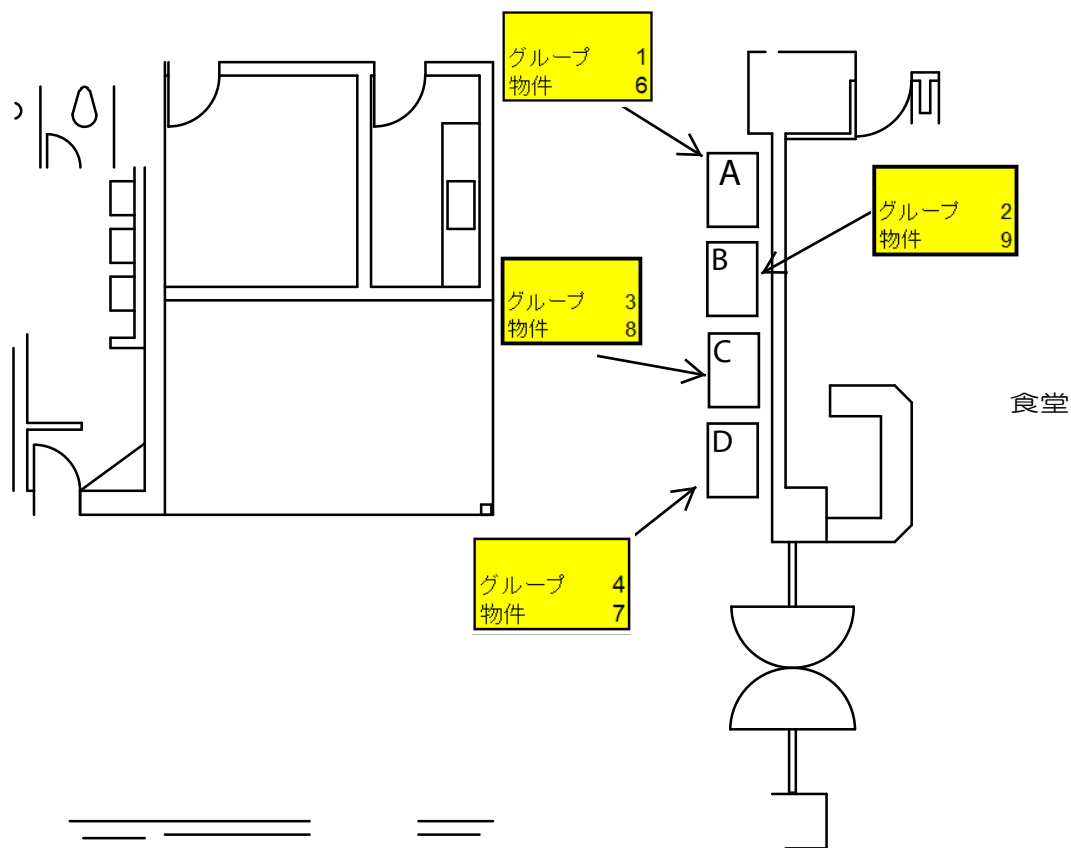

配置図

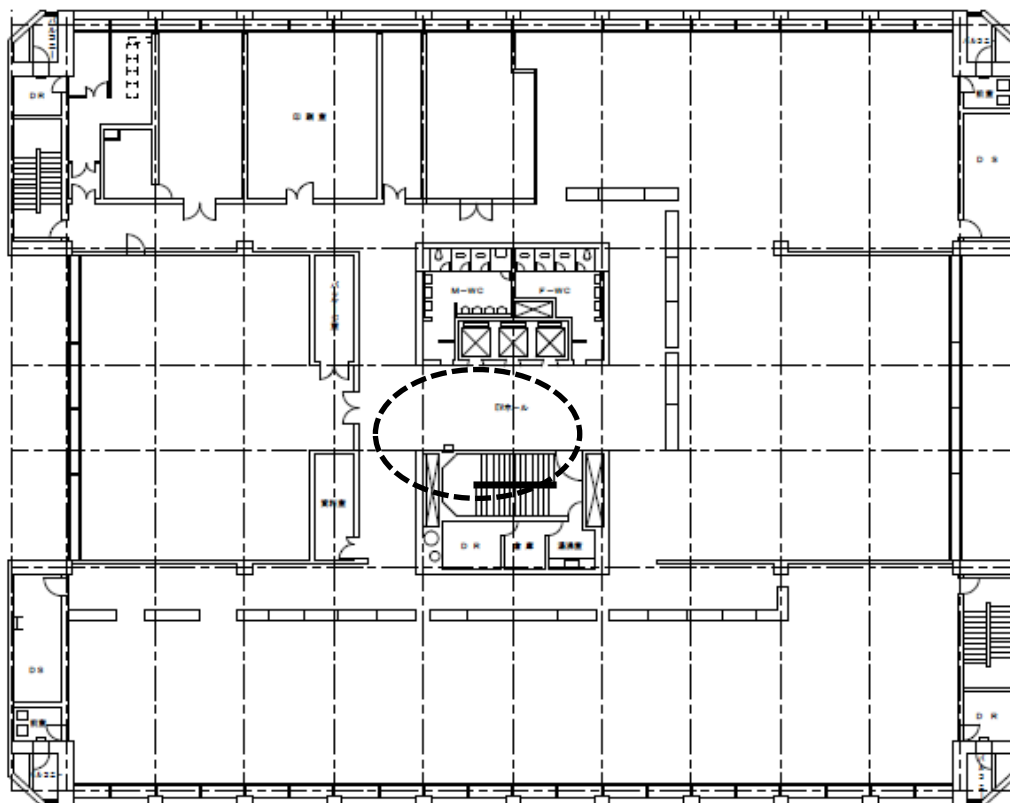

詳細図

