

やまと



<http://www.city.yamato.lg.jp/>

特集

- 広報やまとで振り返る
大和市の「平成」..... 2
- 平成31年度予算が決まりました..... 3
- 「特定健診」「長寿健診」
「がん検診」実施中..... 5

市からのお知らせ

- 大型連休中の市の施設などの予定..... 9
- 自動録音機能付き電話機などの購入費を補助..... 9
- 大和市特別支援教育センター「アンダンテ」が開所..... 9

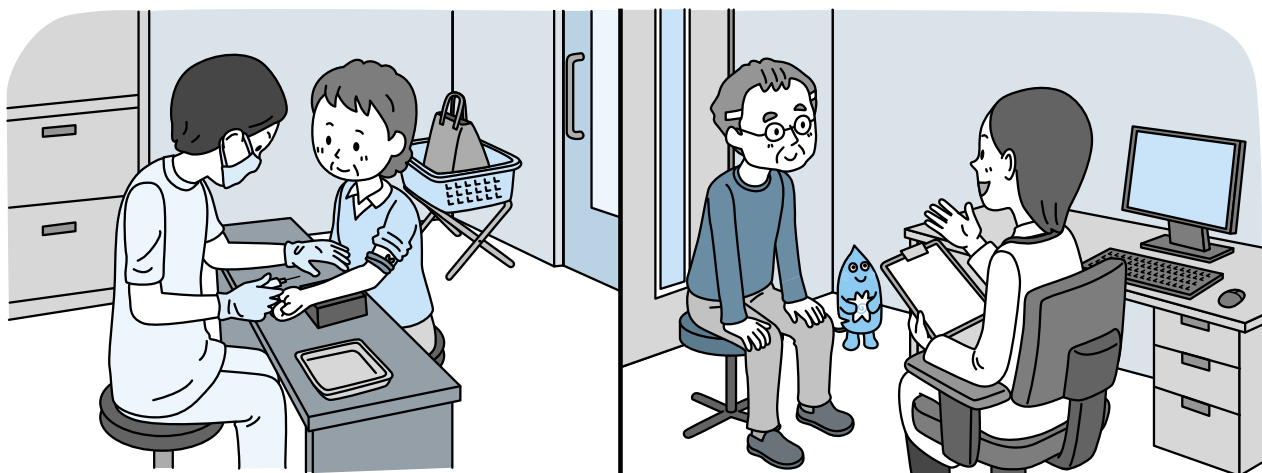

☑ ココみてやまと

平成31年度予算で実施する主な事業

広報やまとで振り返る 大和市の「平成」

5月1日(祝)の改元を控え、平成も残すところ約2週間となりました。平成最後となる今号では、平成に発行された広報やまとの表紙とともに大和市の平成を振り返ります。

〒市役所広報広聴課広報係 ☎(260) 5313 ㊟(261) 4592



平成元年2月1日号

大和市にとっての平成元年は、市制30周年となる節目の年でした。キャッチフレーズに「人と街との好感度宣言」を掲げ、市のシンボルカラー「若みどり」と、市の鳥「オナガ」を制定。なお、当時の広報やまとはタブロイド判6号で発行していました。



平成5年2月1日号

大和駅の相鉄線地下化の進捗を特集。6か所の踏切をなくしてプロムナードを整備しました。当時、合宿で大和を離れていたある高校生は、帰宅時の相鉄線が不意に地下に潜ったため、電車を乗り間違えたのではないかととても驚いたということです。



平成10年10月1日号

平成10年10月、「かながわ・ゆめ国体」が開催され、大和市はバドミントンと高校野球(硬式)の会場となりました。バドミンントンの初日には天皇・皇后両陛下がご来場。野球では、この年の甲子園春夏連覇を遂げた松坂大輔選手擁する横浜高校が出場しました。

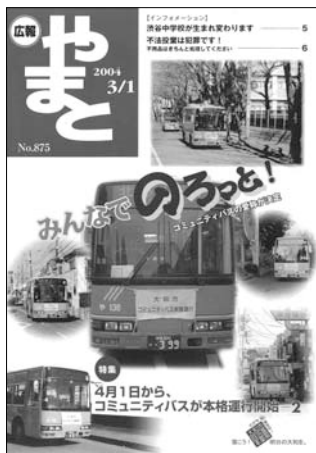

平成16年3月1日号

平成16年4月、コミュニティバスが本格運行を開始。愛称「のろっと」としてスタートを切り、今では市民の日常の足として定着しています。現在はワゴン車で運行する「やまとんGO」も登場。及川正通さんによる車両デザインはおなじみとなっています。



平成19年7月1日号

高齢化を見据えた介護予防の取り組みを特集。現在この取り組みはますます充実し、健康遊具体験会やタブレットを使った認知機能チェックなども実施しています。この号では、現在の広報やまとでおなじみのキャラクター「大和さん一家」が初登場しました。



平成28年11月1日号

今や大和市を代表する施設となった文化創造拠点シリウス。図書館を中心に、ホールや生涯学習センターなどを複合し、それまでにない公共施設として誕生しました。年間来館者数は2年連続で300万人、累計来館者数も4月1日時点で734万人を超えています。

平成31年度予算が決まりました

市の平成31年度予算が市議会3月定例会で可決されました。市の行政運営の基本的な経費である一般会計は774億4,000万円です。今号では、平成31年度予算の概要を紹介します。

※各数値は端数処理などを行っているため、実際の数値と若干の違いが生じる場合があります。

☎市役所財政課財政係 ☎(260) 5324 ㊟(261) 4592

市税の内訳

区分	予算額
市民税	176億 8,460万円
個人	157億 5,240万円
法人	19億 3,220万円
固定資産税	144億 7,880万円
軽自動車税	2億 5,600万円
市たばこ税	16億 6,900万円
都市計画税	21億 760万円
合計	361億 9,600万円

歳入は、市税などの市が自ら調達できる「自主財源」と国や県からの補助金・交付金や借入金などの「依存財源」から成り立っています。このうち、歳入の大きな割合を占める市税は、361億9,600万円、前年度比6.500万円(0.2%)増加。一般会計歳入総額に占める市税の割合は46.7%となりました。給与所得の増加などにより個人市民税を1.1%の増、家屋分の減収が見込まれる固定資産税を0.4%の減、健康志向の高まりにより市たばこ税を3.5%の減と見込んでいます。

一般会計 歳入の概要

歳入用語解説



【自主財源】

市税：市民の皆さんや市内の事業者などが納める税

繰入金：財政調整基金などを取り崩し、繰り入れる資金

諸収入：預金利子や雑入などほかの収入科目に含まれない収入

使用料及び手数料：公共施設の使用料や住民票の交付手数料など

【依存財源】

国庫(県)支出金：特定の事業のために国(県)から交付される負担金、補助金、委託金

市債：国や金融機関などからの借入金

地方交付税：国税から一定の割合で市に交付されるお金

地方譲与税：国税として徴収し、市に譲与されるお金

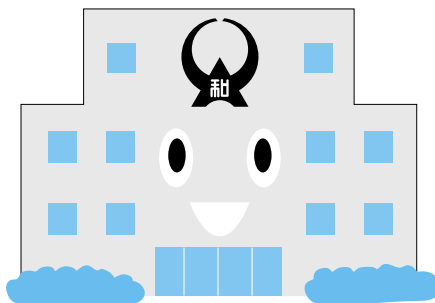

市税以外の歳入では、子どものための教育・保育給付交付金や小学校防音事業補助金などの増により国庫支出金が4億235万円(2.7%)の増、子どものための教育・保育給付費負担金や幼稚園奨励事業補助金などの増により県支出金が5億1,203万円(0.7%)の増をそれぞれ見込んでいます。

一般会計歳入の内訳

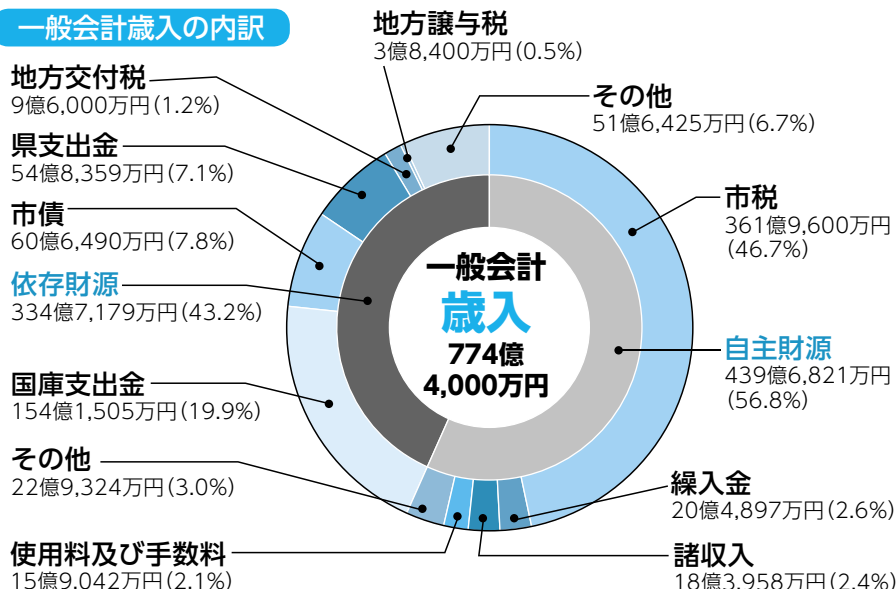

平成31年度各会計別当初予算

区分		予算額	前年度比
一般会計		774億4,000万円	0.4%
特別会計	国民健康保険事業	227億6,193万円	▲1.4%
	下水道事業	79億196万円	3.2%
	渋谷土地区画整理事業	10億8,431万円	▲43.9%
	介護保険事業	161億9,878万円	2.9%
	後期高齢者医療事業	28億3,035万円	0.5%
企業会計	病院事業	136億1,441万円	▲12.5%
合計		1,418億3,174万円	▲1.4%

平成31年度各会計別当初予算の概要

市の予算は、一般会計、特別会計、企業会計の3種類で構成されています。特別会計とは、特定の収入を特定の目的に使うなど、一般会計と区別して管理する会計のことです。企業会計とは、民間企業と同じように事業収入によって経営をしている会計で、大和市では病院事業がこれに該当します。

当初予算総額は1,418億3,174万円で、前年度比20億5,154万円(1.4%)の減となっています。

一般会計歳出(目的別)の内訳

区分	予算額
民生費	369億1,399万円
教育費	88億6,112万円
衛生費	77億2,684万円
総務費	75億7,316万円
土木費	70億2,691万円
公債費	42億2,844万円
その他	51億954万円
合計	774億4,000万円

目的別にみると、民生費が369億1,399万円と全体の47.7%を占めています。前年度比では、民生費、教育費、衛生費、公債費がそれぞれ3.6%、21.7%、3.0%、13.9%の増、総務費、土木費がそれぞれ7.3%、28.4%の減となっています。

目的別歳出

歳出は、その性格から目的別と性質別に分けられます。目的別とは、歳出を土木費や教育費といった「仕事の内容」で区分するもので、性質別とは、歳出を人件費や扶助費といった「経費の性質」で区分するものです。

一般会計 歳出の概要

性質別歳出

義務的経費(扶助費、人件費、公債費)は406億7,920万円で、前年度に比べて12億8,324万円(3.3%)の増となっています。このうち、人件費は減少するものの、扶助費が保育所等施設型給付事業、児童扶養手当支給事業、保育サービス利用助成事業などの増により、前年度比4.0%増となっています。

投資的経費(建設事業)は、小学校防音設備整備事業、北大和小学校増築事業などが増加するものの、中央林間駅周辺まちづくり事業や市庁舎施設大規模改修事業などが減少することにより、前年度比17億5,967万円(23.2%)の減となっています。

歳出用語解説



【目的別歳出】

- 民生費**：社会福祉や児童福祉など社会生活を保障するための経費
- 衛生費**：予防接種やごみ処理など、健康で衛生的な生活のための経費
- 総務費**：市役所を運営する全般的な経費
- 土木費**：道路や河川の整備、区画整理などの経費
- 公債費**：市債の元金や利子の償還経費

【性質別歳出】

- 義務的経費**：支出が義務づけられ、任意に節約できない経費(扶助費、人件費、公債費が該当)
- 扶助費**：生活保護法、児童福祉法などの法令などに基づく福祉的経費
- 公債費**：市債の元金や利子の償還経費
- 物件費**：旅費、消耗品費、委託料などの消費的経費
- 繰出金**：一般会計から特別会計へ支出される繰出金などの経費
- 投資的経費**：道路工事や建物などの建設事業費や用地の購入費
- 補助費等**：団体への負担金、補助金など

一般会計歳出(性質別)の内訳

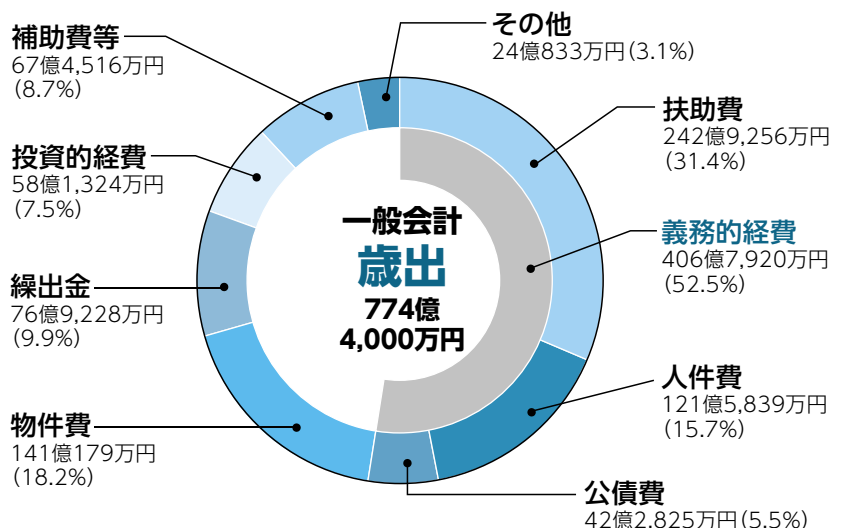

「特定健診」「長寿健診」「がん検診」実施中

いずれも 5歳以上

「特定健診」と「長寿健診」は9月まで

市は、国民健康保険(以下「国保」)に加入している40歳以上の人を対象とした「特定健診」と後期高齢者医療制度に加入している人を対象とした「長寿健診」を9月まで実施しています。また、20歳以上(男性は40歳以上)を対象とした「がん検診」を、「施設がん検診」は来年2月まで、「集団がん検診」は3月まで実施しています。「特定健診」「長寿健診」「施設がん検診」は協力医療機関(6~7頁参照)で受診できます。期間内に受診しましょう。

- ※通院中の人は、主治医に確認してから受診してください。
- ※40歳以上で国保、後期高齢者医療制度以外に加入している人は、加入医療保険運営機関(勤務先など)に受診方法などを確認してください。
- ※市の施設で実施する集団がん検診の会場や日程などは受診券に同封された「大和市検診・健診ガイド」や広報やまとの健康のページ、市のホームページをごらんください。

3月末に受診券と「大和市検診・健診ガイド」を対象者に送付しています。

2月19日以降に、国保や後期高齢者医療制度の加入を届け出た人などには「特定健診」「長寿健診」の受診券が送付されません。受診を希望する場合は、直接または電話で健康づくり推進課へ申し込んでください。

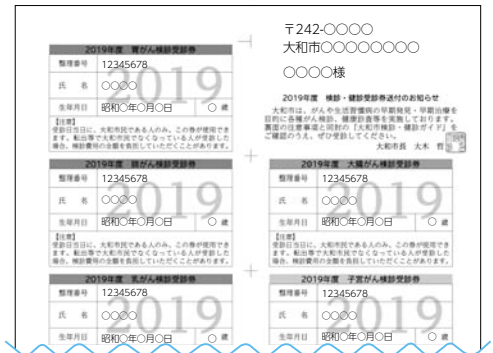

対象となる健(検)診の受診券に氏名などを記載しています。受診の際は切り取って持参してください。

おわびと訂正

3月末に受診券とともに送付した「大和市検診・健診ガイド」に誤りがありました。正しくは、右記のとおりです。おわびして訂正します。

■4頁「施設がん検診」の実施期間

- (誤) 2020年2月28日まで
- (正) 2020年2月**29日**まで

■6頁「集団がん検診」の9月8日(日)の検診内容

- (誤) 肺・胃・大・乳(マ)・子
- (正) **肺・胃・大・子**

■13頁「長田クリニック」の施設がん検診

- (誤) 取り扱いなし
- (正) **肺がん、大腸がん**

受けられる健(検)診を確認しましょう

特定健診	長寿健診	がん検診					
対象 ▶40歳以上(昭和55年3月31日以前生まれ(国基準)の国保加入者) 費用 ▶1,200円(70歳以上(昭和25年4月1日以前生まれ)の人、市・県民税非課税世帯の人*は無料です)。	対象 ▶後期高齢者医療制度加入者 費用 ▶無料(70歳未満の人は1,200円、ただし市・県民税非課税世帯の人*は無料です)。	対象(来年4月1日時点) 40歳以上の人 女性 <table border="1" style="margin-left: 20px;"> <tr> <td>20歳以上</td> <td>子宮</td> </tr> <tr> <td>30歳以上</td> <td>乳房</td> </tr> </table>	20歳以上	子宮	30歳以上	乳房	検査項目 肺 胃 大腸 子宮 乳房
20歳以上	子宮						
30歳以上	乳房						
検査項目(特定・長寿健診共通)		費用 ▶受診券に同封された「大和市検診・健診ガイド」をご確認ください(検査項目や受診方法(施設がん検診または集団がん検診)により異なります)。70歳以上(昭和25年4月1日以前生まれ)の人、生活保護世帯の人、中国残留邦人等の支援給付を受けている人、市・県民税非課税世帯の人*は無料です。					
基本的な検査項目 ▶問診、身長、体重、腹囲、BMI、血圧、肝機能、血中脂質、血糖、尿、腎機能 詳細な検診の項目 ▶心電図、眼底、貧血のうち医師が必要と判断したもの。							

*市・県民税非課税世帯の人は、平成15年4月1日以前に生まれた世帯員全員が記載された非課税証明書(課税額が0となっているもの。4~5月に受診する場合は平成30年度、6月以降に受診する場合は平成31年度のもの)(有料)を持参することで無料になります。

特定健診・長寿健診・施設がん検診協力医療機関

特定健診・長寿健診の実施期間は9月まで、施設がん検診の実施期間は来年2月までです。

- ★がついている医療機関は、眼底検査を自院で実施します。
 - 胃がん検診の記号は、内視鏡のみは**内**、バリウムと内視鏡から選択できる医療機関は**バ内**で表記しています。
 - 乳がん検診の記号は、超音波のみは**超**、超音波とマンモグラフィを実施している医療機関は**超マ**で表記しています。
- ※施設がん検診受診の際には、事前に医療機関に予約・受診方法について確認してください(予約状況により、来年2月より前に受け付けが終了する場合があります)。

	名称(エリア内50音順)	所在地	電話番号	特定・長寿	施設がん検診				
					肺	胃	大腸	乳	子宮
中央林間駅・つきみ野駅周辺	会沢産婦人科医院	中央林間9-7-22	275-6161						○
	石川クリニック	中央林間5-5-32	274-4746	○	○		○		
	今西内科	下鶴間1900-14	275-8585	○	○		○		
	川西内科クリニック	中央林間3-5-11 2階	278-1201	○	○		○		
	くすはら内科クリニック	下鶴間521-8	278-5483	○	○		○		
	黒山内科医院	中央林間2-21-20	277-9680	○	○		○		
	さかい内科循環器クリニック★	中央林間4-5-15 2階	276-8131	○	○		○		
	塩坂外科医院★	中央林間9-8-31	275-3500	○	○	内	○		
	高田消化器・内科クリニック	中央林間6-11-15	278-2211	○	○	内	○		
	中央林間病院★	中央林間4-14-18	276-8822	○	○	バ内	○	超	
	つきみの医院	中央林間3-12-15-1B	244-5085	○			○		
	つきみ野胃腸科	つきみ野7-13-21	274-7055	○	○	内	○		
	中村内科外科クリニック	中央林間3-11-13 2階	219-2300	○	○	内	○	超	
	橋本クリニック	中央林間3-18-1	271-0306	○		内	○		
	大和外科内科クリニック	下鶴間704-6	274-1767	○	○	内	○	超	
林間クリニック	中央林間5-1-3	278-6668	○			○	超マ	○	
南林間駅周辺	愛育病院	南林間2-14-13	274-0077						○
	愛育レディースクリニック	南林間2-13-3	277-3316						○
	飯塚クリニック	南林間1-5-8 2階	278-3207	○	○		○		
	菊田内科医院	林間2-1-5	274-0030	○		内	○		
	十条通り医院★	南林間8-23-8	274-5884	○	○	内	○		
	鈴木医院	南林間2-5-4	274-4107	○					
	高野クリニック	南林間1-7-9 2階	277-1561	○	○		○		
	田口クリニック	南林間7-25-6	275-3830	○	○		○		
	土岐医院	南林間7-1-16	274-9188	○					
	南林間クリニック	南林間1-2-2	277-1701	○					
鶴間駅周辺	美和レディースクリニック	南林間7-20-30	272-1103					超	○
	和田クリニック	南林間5-11-25	274-5251	○			○		
	池田整形外科クリニック	鶴間1-31-1 2階	262-5788	○					
	いでぐち内科リウマチ科	西鶴間1-1-7	204-5190	○	○		○		
	くれ内科胃腸内科クリニック	鶴間2-11-29 2階	219-9090	○	○	内	○		
	小林国際クリニック	西鶴間3-5-6-110	263-1380	○	○	内	○		
	成和クリニック	西鶴間5-3488-7	264-3911	○	○	バ内	○		
	宗内科・循環器科	鶴間1-31-1 2階	293-7774	○	○		○		
	西鶴間メディカルクリニック	西鶴間4-1-4	261-0867	○	○	バ内	○	超マ	
	前川内科クリニック	下鶴間2777-5-6	278-3777	○	○	内	○		
宮崎外科医院	鶴間2-10-3	274-0263	○	○		○			

	名称(エリア内50音順)	所在地	電話番号	特定・長寿	施設がん検診				
					肺	胃	大腸	乳	子宮
鶴間駅周辺	安野医院	下鶴間2568	262-0311	○	○		○		
	山口医院	西鶴間1-11-12	274-4067	○	○		○		
	大和市立病院※	深見西8-3-6	260-0111			内	○	超マ	
	山本クリニック	鶴間1-3-5 2階	206-5467	○	○		○		
	ゆこすメディカルケアクリニック	西鶴間3-6-1	244-6762	○	○		○		
	ライラッククリニック	鶴間2-11-29 3階	204-5551	○	○		○		
大和駅・相模大塚駅周辺	家本循環器内科	大和東2-5-12	261-1840	○	○		○		
	岡林クリニック	中央1-1-2 2階	262-4885	○	○		○		
	岡本整形外科	中央5-6-29 1階	262-2080	○			○		
	長田クリニック★	中央2-2-1 2階	262-2500	○	○		○		
	ささいクリニック	大和東1-7-21 3階	200-1717	○	○		○		
	関水整形外科クリニック	深見西2-3-28	200-2211	○					
	草柳クリニック	草柳2-15-9	265-5358	○			○		
	たなかクリニック	桜森3-7-18	200-3322	○			○		
	深見台中央医院★	深見台3-5-28	263-6661	○	○	内	○	超	
	村上クリニック	大和南2-9-10	264-0505	○					
	もみの木医院	大和南2-6-5	261-0214	○					
	やまとサンクリニック	大和東3-4-27	200-6757	○	○		○		
	やまと中央循環器内科	中央7-10-15	204-5090	○	○		○		
	大和徳洲会病院★	中央4-4-12	264-1111	○	○	バ内	○	超マ	○
	やまと内科・小児科クリニック	中央2-14-9	265-3335	○	○		○		
	大和東クリニック	大和東1-4-2 2階	244-0810	○	○	内	○		
	大和レディースクリニック	中央2-13-27-101	260-1151				○		○
	芳沢医院	上草柳1-3-2	264-1288	○		内	○		
	よつば整形外科	大和東1-7-21 2階	205-2052	○					
	若葉クリニック	中央1-7-21	265-6224	○	○		○		
桜ヶ丘駅周辺	こう整形外科	福田5516	267-1414	○					
	小柳内科胃腸科	福田5514-6	267-6003	○	○		○		
	桜ヶ丘中央病院★	福田1-7-1	269-4111	○	○	バ内	○	超マ	○
	ヒロクリニック	福田2-8-1	269-0020	○	○		○		
高座渋谷駅周辺	あいクリニック泌尿器科・皮膚科	渋谷5-25-1 2階	279-5670	○			○		
	エイトクリニック★	渋谷5-25-10 2階	268-2100	○	○		○		
	高座渋谷内科外科クリニック★	渋谷8-3-2	201-0370	○	○	内	○		
	芝レディースクリニック	渋谷8-1-10 2階	268-5050				○		○
	にれファミリークリニック★	渋谷6-12-6 1階	244-0562	○	○		○		
	藤沼内科クリニック★	渋谷5-25-1	201-0161	○	○		○		
	本多産婦人科・内科医院	渋谷5-39-2	267-7222	○			○	超	○
	南大和クリニック	下和田940-1	268-5999	○	○	バ内	○		
	南大和高座クリニック★	渋谷5-22 2階	269-7111	○	○	バ内	○		
	南大和病院★	下和田1331-2	269-2411	○	○	バ内	○	超マ	
	みひらクリニック	渋谷4-8-4	201-2220	○	○		○		
	森田整形外科小児科	下和田816-1	269-3662	○					
雪外科医院★	福田3602	267-3828	○	○		○	超		

※大和市立病院▶月～金曜日の午後2時～4時に電話で予約してください。

特定健診・長寿健診は「大和市追加検査」も同時に受診できます

加入している医療保険の種類は問いません

特定健診・長寿健診を受診する市内在住者を対象に、「大和市追加検査」を実施しています。特定健診などで義務づけられている検査項目に加え、下表の検査を特定健診などと同時に受診できます。市内の協力医療機関で特定健診などを受診すれば、社会保険などの加入者も受診できます。

受診期間▶9月まで

対象▶市内の協力医療機関(6~7頁参照)で特定健診または長寿健診を受診する市内在住者(加入している医療保険の種類は問いません)。

大和市追加検査項目

検査項目		自己負担
総コレステロール、クレアチニン、尿酸、ヘモグロビンA1c、血清アルブミン、ALP		なし
胸部X線検査 ※CR(デジタルレントゲン)処理の有無は、医療機関によって異なります。	CR処理なし	500円
	CR処理あり	800円
肝炎ウイルス検診 対象▶今まで受診したことがない40歳以上の市内在住者		1,000円※
前立腺がん検診 対象▶市内在住の50歳以上の男性		500円

※肝炎ウイルス検診受診券に「無料で受診できます」の表示がある人、特定健診・長寿健診を無料で受けられる人(詳しくは5頁をごらんください)は自己負担はありません。

肝炎ウイルス検診、前立腺がん検診は個別受診も可能

肝炎ウイルス検診、前立腺がん検診は、特定健診・長寿健診とは別に受診することもできます。対象や自己負担は上表と同様で、受診期間は9月までです。特定健診を実施する協力医療機関で受診できます。

特定健診にはアフターフォローも

特定健診受診

ところ▶協力医療機関

持ち物▶受診券、健康保険証

申し込み▶電話などで協力医療機関へ。

※受診期限の9月頃は混み合いますので、早めの受診をお勧めします。

結果判定

健診結果は受診した医療機関にご確認ください。

特定保健指導(アフターフォロー)

特定保健指導では、医師、保健師、管理栄養士などが生活習慣改善のためのサポートをします。

対象▶特定健診受診者のうち、メタボリックシンドロームまたはその予備群と判定された人(受診から3~4か月後に案内を市から送付)。

※対象外の人(長寿健診受診者を含む)で、保健指導を希望する場合は、健康づくり推進課へお問い合わせください。

早めに受診しよう

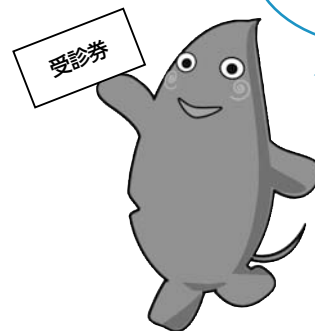

問「特定健診」「長寿健診」について▶保健福祉センター健康づくり推進課医療施策推進係☎(260)5661/「がん検診」について▶同課保健衛生・がん予防係☎(260)5662/いずれも FAX(260)1156

平成31年度納付分 納税通知書・保険料の決定通知書 を発送します

市税などの平成31年度納税通知書・保険料の決定通知書の発送を左表のとおり予定していますので、納付の準備をお願いします。通知書が届いたら、内容を確認のうえ、期限内に納付してください。

科目/対象など	発送時期	第1期の納期限	担当課
① 固定資産税(都市計画税を含む)/土地と家屋、償却資産の所有者	5月初旬	5月31日(金)	資産税課 ☎(260)5236~7
② 軽自動車税/原動機付自転車、軽自動車、小型特殊自動車および二輪の小型自動車の所有者	5月中旬	5月31日(金)	市民税課 ☎(260)5231
③ 市・県民税/前年の所得金額に応じて課税	6月初旬	7月1日(月) (普通徴収)	市民税課 ☎(260)5232~4
④ 国民健康保険税/国民健康保険加入者を基に算出し世帯主に課税(40~64歳の人は介護保険分を含む)	6月中旬	7月1日(月) (普通徴収)	保険年金課 ☎(260)5114
⑤ 介護保険料/65歳以上の人(40~64歳の人は医療保険料に合算)	6月中旬	7月1日(月) (普通徴収)	介護保険課 ☎(260)5169
⑥ 後期高齢者医療保険料/75歳以上の人(65~74歳の一定の障がいがある加入者を含む)	7月中旬	7月31日(水) (普通徴収)	保険年金課 ☎(260)5122

■表中各担当課(①~④)の納税の相談は市役所収納課(☎260)605241~3 FAX(260)6843、⑤⑥の納付の相談は各担当課へ)

※市・県民税の特別徴収(年金・給与から天引き)、国民健康保険税・介護保険料・後期高齢者医療保険料の特別徴収(年金から天引き)については上表と異なるため、各担当課へお問い合わせください。

松風園の指定管理者選定委員会の委員を募集

「大和市障害福祉センター松風園」の指定管理者を選定する委員を募集します。

任期▼7月1日(月)~指定管理者の選定終了(3回程度の会議を予定)
対象/定員▼7月1日現在、市のほかの審議会などの公募委員でない、障がい福祉に関心のある市内在住・在勤・在活動者(指定管理者応募予定者の関係者を除く)/2人
選考方法▼書類選考
申し込み▼5月15日(水)必着)までに、応募用紙を直接、ファクスまで

たは郵送で〒242-8601保健福祉センター健康福祉総務課へ。
※応募用紙は同課で配布するほか、市のホームページからダウンロードもできます。
※選考結果は応募者全員に通知し、選出された委員の氏名は市のホームページなどで公表します。

保健福祉センター健康福祉総務課地域福祉係 ☎(260)5604 FAX(260)0999

市立病院職員(助産師・看護師)を募集

採用時期▼来年度4月1日付(有資格者は欠員の状況により今年度中の採用もあり)
募集人数▼若干名
応募資格▼昭和35年4月2日以降生まれで、助産師または看護師資格を有する人、または資格取得見込みの人
選考方法▼書類審査、小論文、面接、適性検査、健康診断(事後)
選考日▼5月18日(土)
申し込み▼5月6日(祝)必着)までに、大和市職員採用試験申込書看

護職員)、資格免許証の写し(取得見込みの人は卒業見込み証明書)、資格免許に関わる卒業学校の成績証明書を直接または郵送で〒242-8602市立病院病院総務課へ。
※受験案内と申込書は同課で配布するほか、同病院のホームページからダウンロードもできます。

市立病院病院総務課総務調整係 ☎(260)0111(代) FAX(260)3366

任期付職員(身体障がい者・事務)を募集

職務内容▼市役所または出先機関での事務
採用時期▼合格者は採用候補者名簿に登録し、6月以降要員に応じて採用(登載期間は1年間)
募集人数▼若干名
応募資格▼身体障害者手帳の交付を受けている人(申込時までに交付申請している人を含む)
任用期間▼1年を超え3年以内

勤務時間▼週31時間以内
給与▼週25時間勤務の場合、月額11万6,528円
選考▼5月20日(月)または21日(火)に面接
申し込み▼5月14日(火)必着)までに必要書類を直接または郵送で〒242-8601市役所人財課へ。市のホームページから電子申請も可。
※募集案内は同課で配布するほか市

のホームページからダウンロードもできます。
※詳しくは募集案内をダウンロードするかお問い合わせください。

市役所人財課人財育成係 ☎(260)5338 FAX(264)6074

「ヒロシマ平和学習派遣事業」参加者を募集

対象▼定員)全日程参加できる市内在住・在学の小学生・6年生・中学生・高校生/計6人(定員を超えた場合は書類選考)
費用▼①1万円、②③1万5,000円
申し込み▼5月17日(金)必着)までに、参加応募用紙を直接、ファクスまたは郵送で〒242-8601市役所国際・男女共同参画課へ。
※応募用紙は同課で配布するほか、市のホームページからダウンロードもできます。

※参加者の写真、映像などは報告会や市のホームページなどで公表します。

市役所国際・男女共同参画課 ☎(260)5164 FAX(263)2080

やまとカフェ(認知症カフェ)を開催

やまとカフェ(認知症カフェ)は、認知症の人と家族を中心に、専門職、ボランティアなどが気軽に集い交流する場です。みんなでお茶を飲みながら、ゆつくりとおしゃべりしませんか。認知症サポート医のミニ講話、個別相談も受けられます。

とき▼5月25日(土)午後1時30分~3時30分

対象▼認知症の人と家族、もの忘れの不安がある人など

申し込み▼5月24日(金)までに、電話で高齢福祉課へ(当日直接も可)。

保健福祉センター ☎(260)5612 FAX(260)1156



地震に備えて住宅の耐震化・不燃化などの対策を

市は、市内の住宅の耐震診断費や改修費、不燃化・バリアフリー化改修費、ブロック塀等撤去・改善費などに対する補助を実施しています。

なお、平成31年3月末までとしていたブロック塀等の適法性診断および撤去・改善工事費の補助期間を、令和3年3月31日まで延長します。

申し込み▼いずれも直接または電話で市役所建築指導課へ。
※制度利用の要件など、詳しくはお問い合わせください。

105
260)5425
264)6
☎
☎
☎

工事・診断名など		補助の要件	補助内容
木造住宅の耐震診断・改修工事	①簡易耐震診断	対象建築物 ▶昭和56年5月以前に工事に着手した在来工法(構造部分が柱やはり、筋交いで構成される工法)による2階建て以下の木造住宅	登録事業者が現場調査のうえ、耐震性の目安を判定(無料)
	②精密耐震診断 ※1		①を実施した建築物に対し登録建築士が診断し、補強の要否や補強案、概算改修工事費を報告。診断費のうち6万4,800円まで補助
	③耐震改修工事 ※1、※2		②に基づく補強工事に対して、工事費用などの一部(工事費の5分の1、設計監理費の2分の1、合計上限50万円)を補助
分譲マンションの耐震診断		対象建築物 ▶昭和56年5月以前に工事に着手した分譲マンション	<ul style="list-style-type: none"> 予備診断費補助額：1棟につき上限20万円 本診断費補助額：1棟につき本診断費の2分の1(上限150万円)または3分の2(上限200万円)
不燃化改修工事 ※1、※3		対象建築物 ▶既存木造住宅 工事例：軒天・破風板改修、外壁改修、内装不燃化、雨戸・シャッター改修、窓ガラス交換、防災性カーテン設置、感震ブレーカー設置、ブロック塀除去	改修工事費(5万円以上)の2分の1(上限10万円。不燃化改修工事の破風を含む軒裏などの改修工事費は上限20万円)
バリアフリー化改修工事 ※1、※3		対象建築物 ▶既存木造住宅 工事例：段差解消、浴室改良、トイレ改修、手すり設置、廊下幅拡張、扉交換	
期間 ▼令和3年3月31日まで ブロック塀等撤去工事	⑦適法性診断	対象 ▶道路に面するもの	登録事業者が現場調査のうえ、適法性、安全性を判定(無料)
	⑧撤去工事 ※1	対象 ▶⑦の結果、安全性が確認できないもの	撤去工事費および改善工事費(両工事費合わせて上限30万円。ブロック塀等の規模などにより異なる)
	⑨改善工事 ※1	対象 ▶⑧の工事と併せて実施するフェンスの新設	
耐震診断義務路線沿道建築物の耐震診断・設計 ※1		対象建築物 ▶一定の要件を満たす市が指定した主要路線沿道の建築物	耐震診断費・設計費全額(建築物の延べ床面積に応じた上限あり)
家具転倒防止器具取付支援 ※4		対象世帯 ▶65歳以上の人で構成される世帯、障がい者世帯	登録事業者が木製家具をL字金物と木ビスで壁に固定(1世帯当たり2か所まで)(原則無料)

- ※1 市税などを滞納している場合は利用できません。
- ※2 実施した場合、税制などの優遇があります。防音工事やリフォームと同時の実施も可能です。
- ※3 防音工事やリフォームと同時の実施も可能です。また、一定の要件を満たしたバリアフリー化改修工事については、税制などの優遇があります。
- ※4 壁や家具の種類により、固定できない場合や一部有償となる場合があります。



5月1日～15日の健康都市大学 市民でつくる健康学部

👤1名 🎓

☎(259)6104

📖 図書・学び交流課

市民が講師を務める講座を毎日開催 📍 シリウス4階健康テラス

🕒 各回先着順(定員は講座により異なる) 🎒 不要。※各回50分。※市民講師募集中。

とき(開始時刻)	講座名	市民講師名
5/1(祝) 14:30	盆踊り・新舞踊のルーツ	宗柳美友紀
2(祝) 14:30	英語入門～まずは挨拶と自己紹介から	金子なおみ
3(祝) 14:30	ひらがなを美しく書こう～大切にしたい日本の文化	三好潤子
4(祝) 14:30	物事の考え方で人生は変わる	館合みち子
5(祝) 11:00	パッチワークで楽しい生活を	堂野前知恵美
6(祝) 14:30	身近な人からのDV～どう向き合っていけばよいか	福田伸子
7(火) 15:30	版画年賀状でみる私の平成時代	山田公隆
8(水) 14:30	西洋美術を楽しもう!～システィーナ礼拝堂のミケランジェロ	星聖子
9(木) 14:30	野菜の魅力～豊かで健康な食生活	當麻季子、佐々潤子
10(金) 14:30	五街道踏破(其の一) 東海道五十三次17日間	鮫島勉
11(土) 11:00	サービスってなに?おもてなし・ホスピタリティはおせっかい!?	小川貴巨
12(日) 11:00	昭和30年代・大和の風景～農業の様子を中心に	柴田巻司
13(月) 14:30	初心者のためのパソコン、タブレット何でも相談	棟長壽雄
14(火) 14:30	相続でもめないために～相続税や相続法をわかりやすく解説	佐伯好也
15(水) 14:30	人生100歳時代を生きる「歩ける身体づくり」	山室隆洋

5月の救命講習会

☎(260)5751 救急救命課

👤1名 🎓

①普通救命講習会Ⅰ、②普通救命講習会Ⅲ(小児・乳児の心肺蘇生法とAED使用法)、③上級救命講習会 📍 いずれも中学生以上の市内在住・在勤・在学者/各先着30人(②は16人) 🎒 筆記用具、実技ができる服装で。③は昼食も 🎒 各締切日までに直接または電話で。住所、氏名(フリガナ)、年齢、性別、電話番号を記載しファクス(262)0119も可。※申込者が5人未満の場合、中止することがあります。※駐車場はありません。

講習会名	とき	ところ	申し込み締切日
①普通救命Ⅰ	5/17(金) 13:00～16:00	下和田コミセン	5/10(金)
	21(火) 9:00～12:00	市消防本部	14(火)
②普通救命Ⅲ(実技)*	5/13(月) 10:30～12:00	シリウス3階多目的室	5/7(火)
③上級救命	5/10(金) 9:00～17:00	市消防本部	5/7(火)
	27(月) 9:00～17:00		20(月)

※保育についてはお問い合わせください。

生ごみ処理容器などの購入費を補助 ～今年度から一部増額

☎(269)7343 収集業務課

市は、①生ごみ処理容器、②電動式生ごみ処理機、③ガーデンシュレッダーの購入費を一部補助しています。今年度から、①の補助上限額を5,000円から2万円に引き上げました/補助額(上限額)▶①購入金額の10分の9(2万円(100円未満切り捨て))、②③購入金額の4分の3(②5万円、③3万円(いずれも1,000円未満切り捨て))/1世帯または1事業所当たりの補助限度▶①2台まで、②③1台まで 📍 市内在住者または市内で同一事業を1年以上営み、今後も継続して営む事業所。③は自治会も可(いずれも市税などの滞納がなく、5年以内に当該補助を受けていないこと) 🎒 購入後6か月以内に申請書、補助金請求書、領収書の原本(返却しません)、メーカーの保証書(①は取扱説明書)の写しを、直接または郵送で〒242-0026草柳3-12-1環境管理センター収集業務課へ。※申請書と請求書は同センター、市役所環境総務課、各分室・連絡所で配布するほか、市のホームページからダウンロードもできます。

サークル会員募集

📍は予定会場です。

TRINITYバスケスクール

🕒 毎週木曜日19:00～21:00 📍 渋谷中学校 📍 小学生～高校生 📍 志岐昭学氏 🕒 月会費4,000円 📞 志岐 ☎090(3697)5861。

大和ジュニア体操クラブ

🕒 毎月第2・4日曜日18:00～20:00(不定期の活動もあり) 📍 大和東小学校ほか 📍 小学生以上 📍 大和市体操協会 🕒 年会費3,000円、月会費1,500円 📞 関 ☎090(8450)7819。

若竹会

新日本舞踊 🕒 月3回金曜日13:00～17:00(応相談) 📍 シリウス6階生涯学習センター 📍 初心者歓迎 📍 若竹良氏 🕒 月会費3,000円 📞 若竹 ☎090(1545)7326。

草柳ファイターズ

大和市ソフトボール協会2部リーグ 🕒 毎週日曜日9:00～11:00(第2・4週は11:00～13:00) 📍 柳橋小学校 📍 成人男性 🕒 入会金1万円(別途ヘルメット、ユニフォーム代) 📞 荒井 ☎090(6718)7444。

大和市老連囲碁将棋部

🕒 毎月第2木曜日9:00～16:00(活動日以外の平日の練習も可) 📍 保健福祉センター 📍 60歳以上(初心者・女性歓迎、見学可) 🕒 6か月1,500円 📞 木下 ☎(264)0569。

地域ブランド形成事業者を募集

☎(260)5134 産業活性化課
複数の事業者が連携して地域ブランド商品・サービスを開発し、地域商業の個性化、活性化に取り組むための事業費を助成します/助成額▶15万円以内

展示会などへの出展費用を補助

☎(260)5135 産業活性化課
市内の中小企業が、国内開催の展示会・商談会などに単独で出展する経費の一部を補助します/補助金額▶ブース代や会場設営費などの経費の2分の1以内(上限

10万円) 🏠市内で1年以上事業を営む中小企業/予算の範囲内で先着順 📄事前に電話連絡のうえ、出展予定票を市役所産業活性化課へ直接持参。*

大和市勤労者生活資金融資制度

☎(260)5135 産業活性化課
市内在住の勤労者を対象とした生活資金融資制度をご利用ください 🏠市税等に滞納がなく、同一事業所に1年以上勤務する市内在住者(総融資枠の範囲内で先着順)/資金用途▶①教育費、②医療費、③冠婚葬祭費、物品費(④自動車購入費、⑤その他)、⑥増改築費/融資限度額▶500万円/年利率▶①④⑥1.1%、②③⑤1.9%。*

ります/返済期間▶10年以内 🏠中央労働金庫座間支店☎(255)1155へ要問い合わせ。

知的財産相談会

☎(260)5135 産業活性化課
特許、実用新案、意匠、商標などの登録方法や権利侵害に関する相談など 📄原則毎月第4木曜日13:00~16:00 🏠その都度指定 🗣️各日先着3組 🗣️(一社)神奈川県発明協会 📄開催日の1週間前までに直接市役所産業活性化課へ。相談申込票をファクス(260)5138も可。*

「みんちゅう」を利用しませんか

☎(260)5118 道路安全対策課
駐輪場シェアサービス「みんちゅう」では、

「駐輪スペースを貸したい人」と「駐輪したい人」がスマートフォンのアプリで登録や予約することで、ふだん使っていない狭いスペースなどを誰でも駐輪場として貸し借りできます。ぜひご利用ください/利用方法▶「みんちゅう」のホームページ(https://www.min-chu.jp/)で内容を確認のうえ登録手続きやアプリのダウンロードをしてください/駐輪料金▶貸し出し者の料金設定による。

大和市環境配慮指針を修正

☎(260)5493 環境総務課
市は、大和市環境基本計画を修正したことなどを踏まえ、市民や事業者へ環境配慮行動を促す同指針を3月に修正しました。環境保全に向けたさまざまな取り組みを紹介していますので、家庭や会社な

どで実践してください。同指針は市のホームページをごらんになるか、お問い合わせください。

からすの被害にご注意を

☎(260)5451 みどり公園課
4~6月はからすの繁殖の時期です。この時期のからすは、卵やひなを守るために攻撃的になるので、道沿いからすの巣があるときは、迂回するなど近寄らないようにしましょう。営巣した場所については、安全対策をお願いします。

中学生までの小児医療費を助成

☎(260)5608 こども総務課
市は、大和市に住民登録をし、健康保険に加入している子が病気やけがなどにより医療機関を受診した場合、保険診療の

自己負担分を助成しています。助成対象は中学校卒業までです(1歳以上は保護者の所得制限あり)。助成を受けるには小児医療証が必要です。同医療証の交付申請をしていない人は手続きをしてください。

赤十字活動資金にご協力を

☎(260)5604 健康福祉総務課
日本赤十字社は、国際活動や災害救護活動、医療事業、血液事業など、さまざまな活動に取り組んでいます。これらの活動は、皆さんからの寄付(会費)などによって支えられています。今年も5/8の「世界赤十字デー」に合わせて、5月を中心に自治会などを通じて寄付を募集します。ご協力をお願いします。

市民の掲示板

ゴールデンウィークに伴い一部の号の「市民の掲示板」の締め切りが早まります

Table with 2 columns: 発行号, 締切日. Rows: 6月 1日号 (4/19(金)), 6月15日号 (4/26(金))

ファクス、はがき、メールで申し込む場合は、「イベント名、希望日、住所、氏名、電話番号」を記載してください。

美と健康体操ピラティス体験会

姿勢・肩凝り・腰痛改善 ☑4/24、5/8いずれも水曜日9:05~9:50・10:00~10:45 🗣️つきみ野学習センター 🗣️女性/各先着10人 ☑各回500円 🎒動きやすい服装、バスタオルまたはヨガマット 📞電話でピラティスサークル・作本 ☎090(5810)6987へ。

歌おう会

いずれも 📄不要/楽譜を見て唄う会▶いろいろな曲を反復しながら楽しむ ☑4/24(水)11:00~13:00 🏠渋谷学習センター 🗣️15人 ☑1,100円 🎒飲み物 ☑同会・大竹 ☎(276)0878/サザンクロスコンサート▶ピアノトリオ&バイオリン・フルート ☑5/19(日) 🏠シリウス3階マルチスペース 🗣️先着90人 ☑2,000円 ☑同会・佐川 ☎080(5957)9951。

やさしいベーシックヨガ

呼吸とポーズで心身のバランスを整える

☑4/24(水)13:00~14:10、5/7~28の毎週火曜日いずれも10:00~11:10 🏠大和スポーツセンター 🗣️各15人 ☑各1,000円 🎒動きやすい服装、飲み物、ヨガマットまたはバスタオル 📄不要 ☑スマイルヨガ・高橋 ☎080(6590)2299。

エспа・ダンスパーティー

スローレクチャーあり ☑4/24(水)13:30~16:30 🏠勤労福祉会館 ☑500円 🎒飲み物 📄不要 ☑エспа・久森 ☎(219)2020。

マンション管理無料相談会

管理組合の運営に関する疑問など ☑4/24(水)15:30~17:30 🏠シリウス6階生涯学習センター 🗣️理事会役員やマンション居住者/先着2組 🎒管理規約など 📄Eメールtanaba0707@s8.spaaqs.ne.jpで神奈川県マンション管理士会・平塚へ ☑平塚 ☎090(1405)2024。

ちいさなハーブと英語絵本

ハーブの演奏と英語の絵本の読み聞かせ ☑4/26(金)10:00~10:45 🏠シリウス6階生涯学習センター 🗣️親子/先着15人 ☑500円 📄Eメールinfo@elsoleil.comでちいさなハーブのやさしい時間・川村 ☎(264)5683へ。

オンディーヌ・ダンスパーティー

一般、限定トライアル、ミキシング ☑4/26(金)13:15~16:20 🏠保健福祉センター 🗣️100人 ☑800円 📄不要 ☑オンディーヌ・三橋 ☎080(3018)2454。

第14回野鳥写真展

野鳥写真撮影の愛好家による写真展 ☑

4/27(土)~5/6(祝)9:00~17:00 🏠自然観察センター・しらかしのいえ 📄不要 ☑野鳥写真倶楽部大和・渡部 ☎(275)2307。

大和民謡舞踊連盟 春季発表大会

30以上の団体が華麗な演目を披露 ☑4/27(土)・28(日)いずれも10:30~17:00 🏠シリウス内サブホール 📄不要 ☑同連盟・土屋 ☎(274)0018。

大菊の育て方

挿し木ポット揚げ実習 講師鈴木宣夫氏 ☑4/28(日)9:30~11:00 🏠グリーンアップセンター 📄不要 ☑大和秋香会・竹内 ☎(261)8018。

大和市春季吟詠大会

大和市詩吟連盟主催、会員の吟詠発表会 ☑4/28(日)9:30~16:30 🏠桜丘学習センター 📄不要 ☑同連盟・小須田 ☎(275)5752。

県央ウォーキング協会

いずれも ☑500円 🎒昼食、飲み物、雨具 📄不要 ☑同協会・三浦 ☎(263)5154/新治市民の森新緑めぐり(10・13曜)▶☑4/30(祝)8:40中山駅北第一公園(横浜市緑区中山町366-8)集合 🏠四季の森公園~新治里山公園~玄海田公園~長津田駅(14:00頃解散)/KWAPS境川ウォーク(12・19曜)▶☑5/19(日)9:10やまと公園集合 🏠境川沿いを自由歩行~湘南台~藤沢駅(13:50頃解散)。

うたごえサロンやまと

愛唱歌、山の歌、ロシア民謡などを歌う ☑5/3・17・31いずれも金曜日18:00~

20:40 🏠渋谷学習センター 🗣️市民/各先着60人 ☑各500円 🎒飲み物 📄不要 ☑音楽サークル・石掛 ☎090(3230)2185。

歌遊び会

元ともしび司会者と「歌声」を楽しむ ☑5/7(火)14:00~16:30 🏠渋谷学習センター 🗣️市内在住・在勤者/150人 ☑700円 🎒飲み物 📄不要 ☑同会・藤原 ☎090(5793)4252。

グループf・ボタニカルアート展

透明水彩絵の具で描いた植物細密画展示 ☑5/8(水)~15(水)9:00~17:00(8日は13:00から、13日は休館、15日は16:00まで) 🏠自然観察センター・しらかしのいえ 📄不要 ☑グループf・石川 ☎(293)8987。

大人のための楽しい体操教室

高齢者向けの筋力体操と発声練習 ☑5/8(水)・22(水)・24(金)・29(水)の13:30~15:30(全4回) 🏠渋谷学習センター 🗣️先着5人 ☑各回200円 🎒飲み物、タオル 📄電話で生涯学習一定の会・有井 ☎(268)2488へ。

「もみじ」歌の会

歌集を見ながら歌う ☑5/9(木)9:00~11:00 🏠ポラリス 🗣️30人 ☑1,000円 🎒飲み物 📄不要 ☑もみじ・佐川 ☎080(5957)9951。

はじめよう男のお茶

お茶教室 ☑5/9(木)10:00~13:00 🏠渋谷学習センター 🗣️初心者の男性/先着10人 ☑1,500円 🎒白い靴下 📄電話で立翠会・岩瀬 ☎(267)4655へ。

はじめよう!心と身体の健康体操

懐メロや童謡で簡単リズム運動と脳トレ ☑5/9・16いずれも木曜日13:45~15:00、5/10・17いずれも金曜日11:15~12:30 🏠シリウス6階生涯学習センター 🗣️50~80歳代の女性 ☑各回500円 🎒飲み物、タオル、動きやすい服装 📄電話でミュージック健康体操・西田 ☎080(6661)9339へ。

体験参加してみませんか

バスケットボールスクール ☑5/9・16いずれも木曜日19:00~21:00 🏠渋谷中学校 🗣️小学生~高校生/各先着30人 ☑各500円 🎒動きやすい服装、室内シューズ 📄Eメールtrinity.bbs@gmail.comでTRINITY・志岐へ ☑志岐 ☎080(2007)3260。

無料体験太極拳講習会

養生功と初歩的な太極拳 ☑5/11(土)・18(土)・28(火)いずれも15:30~17:30 🏠ポラリス 🗣️各先着20人 🎒飲み物、室内シューズ、動きやすい服装 📄電話で林間太極拳クラブ・片岡 ☎(207)4622へ。

午後の舞踏会

社交ダンスを楽しむ ☑5/12(日)14:00~17:00 🏠つきみ野学習センター 🗣️30人 ☑500円 🎒ダンスシューズ 📄不要 ☑中央林間スポーツダンスクラブ・吉村 ☎042(796)3235。

無料体験太極拳講習会

初心者にも分かりやすく指導 ☑5/16~30の毎週木曜日13:30~15:30(全3回・1回のみ参加可) 🏠ポラリス 🗣️

先着20人 🎒飲み物、室内シューズ、動きやすい服装 📄電話で林間拳電会・小原 ☎(219)0804へ。

春の楽しい山登り講習会のお誘い

安全で楽しい山歩きの知識を高める 🏠5/18(土)・19(日)10:00~16:00(全2回。19日は実習) 🏠町田市民フォーラム(東京都町田市原町田4-9-8) 🗣️18~70歳/先着10人 ☑1,000円 🎒筆記用具、あれば方位磁石 📄Eメールmachida.grouse.alpine.club@gmail.comで町田ブラウス山の会・関水へ ☑同会・関水 ☎(267)5682。

合唱ワークショップ&コンサート

「コール・コールズ・ユ-」参加者募集 ☑5/18(土)19:00~20:30 🏠シリウス内サブホール 🗣️先着200人 ☑1,000円 📄シリウスチケットデスク ☎(263)3806へ要問い合わせ ☑やまと国際オペラ協会・はせべ ☎(272)1885。

春の茶の湯の会

お茶会(2席)裏千家、江戸千家 ☑5/26(日)10:00~15:00 🏠慈縁庵 🗣️若干名 ☑2,000円 🎒白い靴下 📄ファクス(240)1287で大和茶道会・岩本へ ☑岩本 ☎(同番号)。

ガイドと巡る歴史散歩

大山街道下鶴間宿と中世の城砦深見城跡 ☑6/1(土)9:00~12:30 🏠つきみ野駅(集合)~散策~鶴間駅解散 🗣️150人 ☑500円 📄電話でNPO法人神奈川区いまむかしガイドの会・横手 ☎090(1111)9388へ。

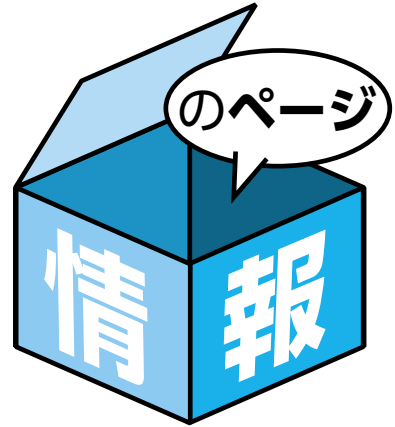

※今号の「情報のページ」は17～13ページです。

催し

端午の節供

☎(278)3633 つる舞の里歴史資料館
五月人形やサークルの手作り人形を展示
☑4/20(土)～5/6(祝)9:00～17:00(入館は16:30まで・4/22は休館) 📄つる舞の里歴史資料館 📄不要。

年中行事「五月の節供」

☎(278)3633 つる舞の里歴史資料館
五月人形の展示、五月の節供をパネルで紹介
☑4/24(水)～5/12(日)10:00～16:00(5/7は休館) 📄下鶴間ふるさと館 📄不要。

平成30年度協働事業報告会

☎(260)5103 市民活動課
昨年度の活動内容を実施団体と市が報告
☑4/24(水)13:00～16:30 📄市役所第1分庁舎 📄不要。

はなしの泉

☎(260)5226 こども・青少年課
①リズム体操、バルーン、新聞遊びなど、
②エプロンシアターなど ☑①4/25、②6/27いずれも木曜日10:00～12:00 📄桜丘学習センター 📄乳幼児と保護者/各先着30組 📄母親クラブ連絡協議会 📄不要。

やまとふれあいの里レングまつり

☎(260)5132 農政課
大だこの展示、地元産の新鮮野菜の直売、模擬店 ☑4/29(祝)9:00～13:30(荒天中止) 📄下和田水田(下和田いちょう団地前:下和田262付近) 📄不要。

パソコン楽々塾

☎(263)8600 シルバー人材センター
いずれも 📄ベテルギウス内市民活動センター(⑤は訪問先) 📄各締切日までに電

話で。※市の所管は高齢福祉課/①**タブレット無料体験** ▶起動・終了操作など ☑5/8(水)9:30～11:30 📄未経験者/先着2人 📄筆記用具 📄4/25(木)まで/②**はじめようパソコン** ▶起動、終了、マウス操作、文字入力など ☑5/8・15の水曜日13:30～16:30(全2回) 📄初心者/先着6人 ☑4,500円 📄筆記用具、ノートパソコン 📄4/25(木)まで/③**スマホ・パソコン・タブレット相談** ▶設定、操作、問題対応など ☑5/9(木)・29(水)いずれも13:30～15:30、5/15(水)・23(木)いずれも9:30～11:30 📄各先着4人 ☑1時間700円 📄相談したい機器 📄各開催日の3日前まで(土・日曜日、祝日の場合はその前の平日)/④**はじめようスマホ** ▶ ☑5/22・29の水曜日13:30～15:30(全2回) 📄初心者/先着4人 ☑3,000円 📄筆記用具、スマートフォン 📄5/17(金)まで/⑤**訪問トラブル対応(5月分)** ▶自宅などを訪問し、パソコンなどのトラブルに対応する ☑希望日時を基に調整 ☑3,000円(1回2時間まで) 📄5/30(木)まで。

母と子の愛着を育むFTP講座

☎(260)5618 すくすく子育て課
赤ちゃんへの身体接触(タッチ)を学び、育児不安を軽減する ☑5/13・27、6/3・17・24、7/8・22・29の月曜日①9:15～10:15、②10:45～11:45(いずれも全8回) 📄保健福祉センター 📄①1歳児・②2歳児の保護者/各先着8人 📄NPO法人親と子のタッチ研究会講師ほか(予定) 📄4/15(月)13:00から電話で。

救急ミニ講座

☎(260)5751 救急救命課
「勇気が大事!心肺蘇生法とAEDを知っておこう」 ☑5/14(火)11:00～11:30 📄シリウス4階健康テラス 📄先着20人 📄筆記用具 📄不要。

ハンギングバスケット体験講座

☎(260)5222 文化振興課
大和駅からシリウスを結ぶ「図書館の道」に設置するフラワーハンギングバスケットを制作 ☑5/14(火)13:00～16:00 📄大和スタジアム 📄高校生以上の市内在住・在勤・在学者/先着14人 📄(一社)日本ハンギングバスケット協会東日本講師会会長 又村秀氏 📄4/25(木)から電話で(公財)大和スポーツ・よか・みどり財団 ☎(263)3100へ(9:00～17:00・日曜定休)。

第20回ふれあい落語会

☎(269)1580 柳橋ふれあいプラザ
大和落語演芸倶楽部による高座や「アコーディオン漫謡」、紙切り ☑5/18(土)13:30～16:00 📄柳橋ふれあいプラザ 📄先着80人 📄直接または電話で(月曜休館)。※市の所管は施設課。

第11回外国人市民サミット

☎(260)5164 国際・男女共同参画課
大和市の生活について語り合い、外国人の市民参加を考える ☑5/26(日)13:30～16:00 📄勤労福祉会館 📄市内在住・在勤・在学の外国出身者/先着25人 📄住所、氏名、電話番号を記載し、ファクス(265)6052または郵送で ☎242-0018 深見西1-3-17ベテルギウス北館内(公財)大和市民国際化協会へ。直接または電話 ☎(265)6051も可。

「誉める子育て講座」本講座

☎(264)1919 草柳保育園
しつけのスキルを身に付け、叱る回数を減らし、褒めて育てる講座 ☑5/31、6/14・28、7/12の金曜日9:30～11:30(全4回) 📄勤労福祉会館 📄2歳以上の未就学児の保護者/先着8人 📄市保育士 📄4/22(月)13:00から電話で。

募集

市民活動ブース「部室」の利用団体を募集

☎(260)5103 市民活動課
ベテルギウス内市民活動ブース「部室」を5月から利用する団体を募集します。サークルなどの活動拠点として利用できます ☑月額2,800～6,200円 📄4/26(金)までに、部室利用希望申込書を市役所市民活動課またはベテルギウス内市民活動センターへ。※利用条件など、詳しくは募集要領をごらんください。同要領と申込書は同課、同センターで配布するほか、市のホームページからダウンロードもできます。※空室状況は、同センター ☎(260)2586へお問い合わせください。

わくわく冒険隊の参加者を募集

☎(260)5226 こども・青少年課
年6回の定例会と宿泊研修を中心に、年間を通して自然・社会体験を実施 ☑第1回定例会は5/19(日)10:00から 📄保健福祉センター 📄市内在住の小学5・6年生/50人(定員を超えた場合は抽選) ☑一部実費負担あり 📄5/2(祝)(必着)ま

でに、はがきに住所、氏名(ふりがな)、電話番号、性別、学校名、学年、わくわく冒険隊で身に着たいことまたは参加の目的を記載し、☎242-0018深見西1-2-17ベテルギウス内こども・青少年課へ。

韓国・光明市の青少年訪問団員のホームステイ受け入れ家庭と大和市青少年団員を募集

☎(260)5164 国際・男女共同参画課
市は、海外友好都市提携を結んでいる韓国・光明市からの青少年訪問団来市に合わせ、①ホームステイ受け入れ家庭、②同団員と交流する大和市青少年団員を募集します ☑7/26(金)～29(月)(予定。事前説明会・研修あり) 📄①市内在住・在勤・在活動者、②市内在住・在学の中学生～大学生/①15世帯程度、②15人程度 📄いずれも5/10(金)(消印)までに、申込用紙を直接、ファクス(263)2080または郵送で ☎242-8601市役所国際・男女共同参画課へ。※申込用紙は同課で配布するほか、市のホームページからダウンロードもできます。

県立職業技術校7月生募集

☎(260)5135 産業活性課
実施校 ▶ 東部校(かなテクカレッジ東部 ☎045(504)2810)、西部校(かなテクカレッジ西部 ☎0463(80)3002) 📄就職に必要なスキルを習得したい人 📄5/13(月)までにハローワークで事前手続きのうえ各校へ ☑県産業人材課 ☎045(210)5715。※募集コースや申し込み

「例月まち並み清掃」にご協力を

☎(260)5498 生活環境保全課

この活動は市民の皆さんのご協力のもと、毎月最終日曜日に身近な公共の場所を地域ぐるみで清掃する取り組みです。ごみは「燃やせるごみ」と「燃やせないごみ」に分別して出してください/多量のごみ(自治会・団体など) ▶ 透明または半透明の袋を使用し、集積場所は事前に同課と調整してください/少量のごみ(個人・家庭など) ▶ ボランティア袋(申し込みは同課または収集業務課 ☎(269)1511へ)を使用し、通常のごみ収集日に出してください。※雑草は土を払い落とし、透明または半透明の袋に入れてください。※枝は1本の太さ10㎝×長さ50㎝以内に整え、直径30㎝以内に束ねてください/出せないごみ ▶ 家庭内のごみ(樹木の枝を含む)、テレビ、冷蔵庫、エアコン、洗濯機、衣類乾燥機、パソコン、オートバイ、建設廃材、消火器、タイヤ、バッテリーなど/清掃残土の回収 ▶ 市道の側溝を清掃した残土の回収を希望する場合は、道路・河川管理課 ☎(260)5412へご相談ください。※路上に放置自転車を見つけた場合は、道路安全対策課 ☎(260)5118へご相談ください。

お知らせ

生産緑地地区の指定の個別相談会

☎(260)5443 街づくり計画課
生産緑地地区の指定の面積要件を「500平方メートル以上」から「300平方メートル以上」に引き下げたほか、指定基準を緩和しました。新たに指定を希望する人を対象に、個別相談会を開催します ☑5/14(火)・16(木)・18(土)～20(月)いずれも14:00～21:00(1人1時間程度) 📄市役所街づくり計画課 📄指定を受けたい農地等の登記事項証明書、公図の写し(いずれも法務局で取得したもの) 📄5/13(月)までに電話で。※指定基準の詳細はホームページをごらんになるか、お問い合わせください。

認知症カフェ運営費を補助

☎(260)5612 高齢福祉課
市は、認知症の人や家族、地域住民など誰もが気軽に集い交流できる場である「認知症カフェ」を運営する団体に、その運営費の一部を補助します。ぜひご活用ください 📄次のすべてに該当する団体/市内に10人以上が活動できる屋内の拠点がある/1回当たり2時間程度の「認知症カフェ」を年6回以上開催する/3人以上の従事者を確保し、このうち1人以上は認知症の人やその家族からの相談に対応できる人(看護師、社会福祉士などで相

談業務の経験者)である/営利を目的としていない/補助金額 ▶ 1万円/回(年間上限12万円/団体)。※申し込み方法など詳しくはお問い合わせください。

社会体育大会出場選手等奨励金制度

☎(260)5762 スポーツ課
全国大会・国際大会の出場者に奨励金を交付します/奨励金額 ▶ 全国大会:個人5,000円、団体3万円、国際大会:個人8,000円、団体4万8,000円 📄市内在住者または市内に所在がある6人以上の団体 📄大会終了後60日以内に大会要項・プログラムなどの写しと申請書を直接または郵送で ☎242-0029上草柳1-1-1大和スポーツセンター内市スポーツ課へ。※大会内容および種目により申請できない場合があります。申請の際はあらかじめ大和市社会体育大会出場選手等奨励金交付要綱をごらんいただくか、お問い合わせください。※申請書は、同課で配布するほか、市のホームページからダウンロードもできます。

つきみ野・桜丘の各学習センターが月曜日も開館

☎(259)6104 図書・学び交流課

4月からつきみ野・桜丘の各学習センターが月曜日も開館しています。ぜひご利用ください/開館時間 ▶ 毎日9:00～21:30(図書室は月～金曜日:20:00まで、土・日曜日、祝日:18:00まで)。

「対話による美術鑑賞」

ボランティア募集

☎(260)5222 文化振興課

対話による美術鑑賞とは、対話を通じて観察力や思考力、コミュニケーション能力などを養うことを目的とした鑑賞法です。研修を受講後、市立小学校の授業で活動します(月2回程度各半日) 📄Eメールで連絡が可能な20歳以上(専門知識不要)/15人程度/選考方法 ▶ 書類選考、合同面談 📄5/15(水)(必着)までに、応募用紙と「対話による美術鑑賞教育への期待・抱負」をテーマにした800字程度の作文(A4判用紙1枚)を直接または郵送で ☎242-8601 市役所文化振興課へ。ファクス(263)2080も可。応募用紙は同課、各学習センター、各コミセンなどで配布するほか、市のホームページからダウンロードもできます。

■体験会を開催

活動中のボランティアスタッフの話を直接聞くことができます ☑5/9(木)10:30～12:00・13:30～15:00 📄シリウス1階ギャラリー 📄不要。



保健福祉センター

健：健康づくり推進課 ☎(260)5661~3
 す：すくすく子育て課 ☎(260)5609

その他

支：子育て支援センター ☎(267)9985
 (市の所管はこども総務課)

※車でのご来場はご遠慮ください。



教室・相談

す 育児相談

保健師、管理栄養士による健康や育児、食事などの相談 ☎5/7(火)9:30~10:30
 ☑子育て支援センター ☑市内在住者 ☑母子健康手帳 ☑不要。※電話相談は随時受け付け。

す 1歳児育児教室

育児と食事、卒乳、トイレトレーニング ☎5/24(金)10:00~11:30
 ☑渋谷学習センター ☑市内在住の1歳~1歳3か月の子と保護者(保護者は2人まで) / 先着25組 ☑母子健康手帳、筆記用具 ☑電話で。

支 お家の中の事故防止・体調変化時の対応

赤ちゃんの行動と家の中の環境整備、発熱・嘔吐などの対応 ☎5/28(火)10:00~11:30
 ☑ポラリス ☑昨年9月~今年3月生まれの子と保護者 / 先着25組 ☑保健師 相田夕佳氏 ☎5/7(火)~27(月)に電話で。

す 2歳児歯科相談

歯科医による診察、育児や栄養、歯の個別相談 ☎5/30(木)13:00~13:30
 ☑いずれも地域医療センター ☑市内在住の2歳~2歳11か月の子と保護者 / 各先着20組 ☑母子健康手帳、子どもの歯ブラシ ☑電話で。

健 食生活改善推進員養成講座

食生活や健康づくりについて学ぶ。講座

修了後は「大和市食生活改善推進員」としてボランティア活動に参加 ☎8/29~来年2/27の木曜日を中心に月1~2回9:30~12:00(全10回・うち2回は13:00まで、12/19は15:30まで) ☑保健福祉センターほか ☑市内在住者 / 30人 ☑管理栄養士、保健師ほか ☑調理実習の3回は各回300円 ☎8/20(火)までに電話で。

AEDの日 1泊 ☎(260)5751 救急救命課

誰でも分かるAEDコーナー ☎5/4(祝)9:00~12:00(入退場自由) ☑大和スポーツセンター ☑不要。※子ども同伴可。



健 集団がん検診

☑保健福祉センター(乳がんマンモグラフィは地域医療センターとなる場合があります。詳しくは申し込み後に送付される受診通知をごらんください) ☑定員を超えた場合は抽選 ☑がん検診受診券(対象者に3月末に郵送済み) ☎4/24(水) (必着)までに検診日、検査項目、郵便番号、住所、氏名、生年月日、年齢、電話番号を記載し、ファクス(260)1156またははがきで〒242-8601保健福祉センター健康づくり推進課へ。電話または市のホームページから電子申請も可 / 注意▶対象年齢は来年4/1時点の年齢です。現在、胃腸病や心臓病、高血圧などで治療中または経過観察中の人は、必ず主治医に確認してから申し込んでください。このほか、健康状態によって受診できない場合があります。詳しくはお問い合わせください。

検診日/定員	検査項目	費用	対象
6/3(月)・15(土) / 各200人	肺がん	500円	40歳以上
	胃がん(バリウム)	1,200円	
	大腸がん	500円	20歳以上の女性
	子宮頸がん(細胞診)	900円	
	乳がんマンモグラフィ	2,000円	

※乳がんマンモグラフィで、3月まで併用していた視触診は実施しません。
 ※肺がん検診で、問診の結果たんの検査が必要と判断された場合は800円追加。
 ※受診は各項目とも年度に1回です。申し込み後の日程変更はご遠慮ください。
 ※協力医療機関での施設検診も実施しています(費用などが異なります)。

同時に結核検診(胸部レントゲン)を実施

☑16歳以上の市内在住者(肺がん検診対象者と会社などで受診できる人を除く) ☑要問い合わせ。

健 女性のための健康診査

☎6/24(月)午前中(時間は後日通知) ☑地域医療センター ☑会社や学校などで健康診断を受ける機会がない市内在住の女性 / 80人(定員を超えた場合は抽選) ☎5/7(火) (必着)までに郵便番号、住所、氏名、生年月日、年齢、電話番号、追加を希望する検査項目(保育希望の場合は子の年齢、人数も)を記載し、ファクス(260)1156またははがきで〒242-8601保健福祉センター健康づくり推進課へ。電話または市のホームページから電子申請も可 / 注意▶健康状態によって受診できない場合があります。詳しくはお問い合わせください。※保育あり(要申し込み) ☑生後6か月以上の未就学児 / 45人。

検査項目	料金	対象	
女性健康診査(尿検、血液検査など)	1,500円	昭和55年4/1~平成14年4/1生まれ	
追加で受けられる項目	結核(胸部レントゲン)	無料	
	乳がん(超音波)	1,200円	昭和55年4/2~平成2年4/1生まれ
	子宮頸がん(細胞診)	900円	昭和55年4/1~平成12年4/1生まれ

市民相談

組織名の記載がないものは市役所担当課 曜日の記載がないものは毎週月~金曜日 ☑は予約制(当日予約はできません)。

市民一般相談 ▶ ☎(260)5104
 ※下記の専門相談の実施日時などはお問い合わせください。
 法律相談 ☑、司法書士登記・法律相談 ☑、税務相談 ☑、公証相談 ☑、成年後見専門相談 ☑、不動産相談 ☑、住宅相談 ☑、行政書士相談、労働年金相談、マンション管理相談、行政相談、中高層建築物紛争相談、法律専門家に引き継ぐ多重債務相談
 消費生活センター(消費生活相談) ▶ ☎(260)5120
 人権相談(差別や嫌がらせなど) ▶ 毎月第2・4木曜日13:30~16:00 / ☎(260)5175
 創業・経営なんでも相談会 ☑ (経営・新規分野への進出、創業など) ▶ 毎月第1火曜日 / ☎(260)5135
 ヤングキャリアカウンセリング / 仕事の困った何でも相談 ☑ ▶ 毎月第4火曜日 / 奇数月第2土曜日 / ☎(260)5135
 知的財産相談 ☑ ▶ 毎月第4木曜日午後 / ☎(260)5135
 中小企業下請あっせん相談 ▶ 毎月第3火曜日 / 大和商工会議所 ☎(263)9112
 高齢福祉相談 ▶ ☎(260)5611
 精神保健相談(保健師が対応) ▶ ☎(260)5665

保健福祉センター障がい福祉課と市役所1階に手話通訳者を配置 ▶ 市役所は毎週月曜日 / ☎(260)5665 ☎(264)0123
 障がい者相談支援事業「なんでも・そうだん・やまと」▶ 障害者自立支援センター ☎(265)5198(毎週月~土曜日) / サポートセンター花音 ☎(268)9914、相談支援センター松風園 ☎(272)0040、福田の里 ☎(267)8425※就労相談は、障害者自立支援センターへ。
 子育て何でも相談・応援センター ▶ ☎(260)5675
 こどもの発達相談 ☑ (未就学児対象) ▶ ☎(260)5673
 大和市民自殺防止相談 ☑ ▶ ☎(260)5674
 配偶者などからの暴力に関する相談 ▶ ☎(260)5638
 経済的な困りごとや就労支援に関する相談 ▶ 自立相談窓口 ☎(200)6177
 ひとり親家庭などの相談 ▶ ☎(260)5608(メール相談もあり)
 高齢者の職業相談 ▶ ハローワーク大和専門援助部門 ☎(260)8609(部門コード:42#)
 育児相談 ▶ 各市立保育園4園、子育て支援センター ☎(267)9985、シリウス3階屋内こども広場 ☎(259)7592、中央林間東急スクエア3階子育て支援施設 ☎(259)6094
 特別支援学級などの就学相談 ▶ ☎(273)8351
 ヤングテレホン ▶ ☎(260)5040
 親と子の相談 ☑ ▶ ☎(261)7830
 不登校相談 ☑ ▶ ☎(260)5034
 いじめ110番フリーダイヤル ▶ ☎0120(874)255(メール相談もあり)

県厚木保健福祉事務所 大和センター

〒242-0021 中央1-5-26 ☎(261)2948 ☎(261)7129

※会場の記載がないものは☑県厚木保健福祉事務所大和センター。

エイズ検査(電話予約)

☎5/7~28の毎週火曜日いずれも13:10~16:10。※相談は毎週月~金曜日8:30~12:00・13:00~17:15。

精神保健福祉相談(電話予約)

☎5/9(木)・15(水)・23(木)いずれも13:30~15:30 ☑心の健康について相談したい人。

産婦人科医による相談(電話予約)

妊娠、月経不順、婦人科疾患、更年期障害などの相談 ☎5/14(火)14:00~16:00 ☑5人 ☑市立病院産婦人科医師。

すこやか療育歯科相談(電話予約)

口に関する相談、食べ方・飲み方相談、歯科検診など ☎5/16(木)13:30~15:30 ☑心身に障がいや慢性疾患などがある乳幼児。

認知症相談(電話予約)

☎5/17(金)13:30~15:30 ☑認知症などで困っている人とその家族。

骨髄ドナー登録のための検査(電話予約)

☎5/27(月)10:00~(所要時間約30分)。

B・C型肝炎検査(電話予約)

☎5/27(月)9:00~10:30 ☑39歳以下で市や会社が実施する肝炎ウイルス検査対象外の人。

専門栄養相談(電話予約)

☎毎週月~金曜日9:00~12:00・13:00~17:00 ☑生活習慣病で合併症のある人や難病などで在宅療養している人。

善意の心

2/1~28、市へ11万4,682円と物品2件の寄附がありました。大和市社会福祉協議会への寄附金は69万7,700円、寄託品は34件でした。温かい心をありがとうございました。(敬称略)

◆市へ

保健福祉の充実に関する事業へ◇木曾進、鼓鶴会、神奈川県遊技場協同組合神奈川福祉事業協会 / 奨学金給付に関する事業へ◇関野文男 / 大和市新しい公共を創造する市民活動推進条例に基づく市民活動の推進に関する事業へ◇佐野誠一 / 学校教育の充実に関する事業へ◇鈴木一登。

※大和市寄附条例に基づき受け入れた寄附については、市のホームページでも公開しています。

◆大和市社会福祉協議会へ

社会福祉のために◇藤田勉、JAさがみさわやか倶楽部大和地区、(有)肉の太田屋、天野龍平、ハンドメイドマーケットmakanani&絆小屋、匿名1件ほか / 障がい福祉のために◇岡田稔 / サウンドテーブルテニスへ◇匿名1件。
 ※大和市社会福祉協議会への寄附金・寄託品の情報は、社協だよりと社協ホームページに掲載しています。

健 2019年度成人用肺炎球菌予防接種を開始

☎来年3/31(火)まで ☑協力医療機関 ☑過去に同予防接種を受けたことがない市内在住者で次の①②のいずれかに該当する人 / ①今年度中に対象年齢になる人(右表参照)、②接種当日に60歳以上65歳未満で心臓・腎臓・呼吸器の機能、またはヒト免疫不全ウイルスにより免疫の機能に身体障害者手帳1級相当の障がいを持つ人 ☑3,000円(生活保護費受給者は生活保護費受給票、中国残留邦人等は本人確認の提示で無料) ☑健康保険証(②は身体障害者手帳の写しまたは診断書も) ☑協力医療機関で確認。

対象年齢	生年月日
65歳	昭和29年4/2~30年4/1
70歳	24年4/2~25年4/1
75歳	19年4/2~20年4/1
80歳	14年4/2~15年4/1
85歳	9年4/2~10年4/1
90歳	4年4/2~5年4/1
95歳	大正13年4/2~14年4/1
100歳以上	9年4/1以前



平成31年度予算で実施する主な事業

【 】内は、紹介内容が属する事業名／予算額／担当課。予算額には紹介内容以外の事業の金額も含まれます。

おひとり様などの終活支援事業を実施

【おひとり様などの終活支援事業／2,956千円／健康福祉総務課】
葬儀や納骨の生前契約に関する相談を受けるなど、主に高齢の一人暮らしなどの市民の終活を支援します。

中央林間駅の改札口の新設など整備を促進

【中央林間駅周辺まちづくり事業／113,364千円／街づくり総務課】ほか1事業

小田急江ノ島線中央林間駅東側改札口の新設や東急田園都市線同駅のホームドア設置への補助金の交付など、中央林間駅の整備を促進します。

病児保育の定員を拡大

【病児保育事業／57,701千円／ほいく課】
新たに病児保育施設を増やすなどして定員を拡大します。これにより、利用対象年齢の子の数に対する定員の充足率は、県内トップとなります。

大和駅周辺の防犯対策を強化

【大和駅周辺防犯特別対策事業／37,171千円／生活あんしん課】
体感治安を向上させるため、大和駅周辺に街頭防犯カメラ、防犯灯、客引き防止看板を増設します。

市立中学1年生の全教室にプロジェクターを設置

【教育用コンピュータ整備事業／325,611千円／教育研究所】
市立中学1年生の全教室に電子黒板機能付きプロジェクターを設置するなど、情報活用能力の育成環境を整備します。

ボール遊びもできる公園などを整備

【既設公園等大規模改修事業／210,949千円／みどり公園課】
遊具など公園施設の改修のほか、既設公園に防球ネットを設置し、ボール遊びもできる公園を15公園整備します。

認知症施策・GPS付きシューズの利用を促進

【地域支援任意事業(高齢福祉関連)／22,027千円／高齢福祉課】
小型GPS端末と同端末を装着する専用シューズを用いて、認知症の人などが徘徊した際に速やかに発見・保護できるよう支援します。

振り込め詐欺対策で電話機などの購入費を補助

【地域防犯活動推進事業／32,403千円／生活あんしん課】
振り込め詐欺を防止するため、自動録音機能付き電話機などの購入に対する補助金(約500台分)の交付などを実施します。

大和市特別支援教育センターの運営を開始

【特別支援教育センター施設維持管理事務／21,691千円／指導室】ほか2事業

特別支援教育に関する専門施設の運営を開始。支援が必要な児童・生徒や保護者の相談・支援などを実施します。

青色防犯パトロール車両を白黒に塗装

【地域防犯活動推進事業／32,403千円／生活あんしん課】
犯罪抑止効果を高めるため、青色防犯パトロール車両を白黒に塗装し、白黒塗装車両を増やします。

認知機能検査「脳とからだの健康チェック」などを実施

【一般介護予防事業／34,322千円／高齢福祉課】
認知機能低下の予防・早期発見のため、タブレット端末を使った認知機能検査「脳とからだの健康チェック」やコグニサイズ教室などを実施します。

民間保育所等の新設を支援

【民間保育所建設・増設支援事業／210,026千円／ほいく課】
子育てしやすい環境を充実させるため、保育所等8施設の新設を支援します。

コミュニティバスの利便性を向上

【コミュニティバス運行事業／343,367千円／街づくり総務課】
「のろっと」にICカードを導入するほか、運行ルートやダイヤなどを一部見直し、利便性の向上に取り組みます。

市立小・中学校の教室にインターホンを設置

【小学校大規模改修事業／300,581千円／教育総務課】ほか1事業
市立小・中学校の各教室と職員室にインターホンを設置し、緊急時の相互通話を可能にして防犯機能を強化します。

「歩行姿勢測定システム」を導入

【歩く健康づくり事業／7,189千円／健康づくり推進課】
やまとウォーキング開催などによる意識啓発に加え、歩行の質を向上させるため「歩行姿勢測定システム」を導入します。

やまと公園の大規模改修実施設計に着手

【既設公園等大規模改修事業／210,949千円／みどり公園課】
令和4年度の完成に向け、やまと公園の大規模改修工事の詳細な設計に着手します。