

やまと

<http://www.city.yamato.lg.jp/>

今号は文化情報館
掲載号です

特集

住宅火災から命を守るために 2

市からのお知らせ

- 交通安全・防犯功労者と
ポスターコンクールの入賞者が決定 3
- 消防団員を表彰 3
- 第9回やまと伝統文化フェスティバルを開催 4
- 「新編大和の歴史(近代前期)～大和という地名の由来」を開催 4



☑ココみてやまと

- 2月から、「のろっと」で交通系ICカードが使えます
- 市民活動ブース「部室」の利用団体を募集

特集 | 住宅火災から命を守るために

住宅火災の原因、予防のポイントなどを正しく知ろう

今号では、住宅火災予防と万が一火災が発生してしまった場合の備えなどを紹介します。

☎市消防本部予防課予防係 ☎(260)5727 FAX(262)0119

火災を発生させないために

こんなところから出火しています

住宅火災の出火原因の上位は、こんろ、たばこ、電気配線・器具、ストーブです。使用時は次のことに気をつけましょう。

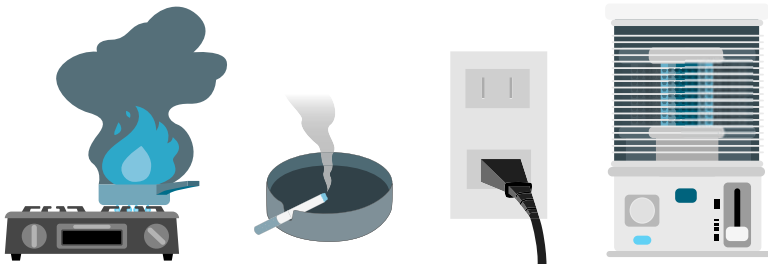

- 👉 こんろの使用中はその場を離れない
- 👉 たばこの火は確実に消す
- 👉 コンセントやプラグは定期的に掃除し、たこ足配線はしない
- 👉 ストーブの上で洗濯物を干さない

あなたの家の防火は大丈夫？消防職員が訪問診断します

年間の住宅火災による死者は、全国で約950人、その約70％は65歳以上です(平成30年)。市では火災予防のため、消防職員が自宅を訪問し、防火の安全性を診断。ストーブやこんろ、消火器具や住宅用火災警報器の管理状況を確認します。

とき▶平日午前9時30分～午後4時の間で希望日時を基に調整(20分程度)

ところ▶申込者の自宅

対象▶65歳以上の人、避難が困難な人など

申し込み▶電話で予防課へ。



火災が発生してしまったら…被害を最小限に抑えるために

点検していますか？住宅用火災警報器

住宅用火災警報器は、煙や熱を感知して火災の発生をいち早く知らせます。設置後は定期的な点検が必要です。

■月1回は点検を

同警報器は、ほこりなどが付くと煙や熱を感知しにくくなります。月に1回程度、布などでから拭きしましょう。同警報器のボタンを押すかひもを引っ張るとテスト音が鳴ります。異常がないか、定期的に点検しましょう。

■取り付け支援も実施

高い所への取り付けが困難な人には、同警報器の取り付け支援を実施しています。

申し込み▶電話で予防課へ。

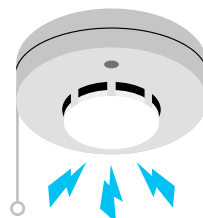

消火器具があなたと家族を守ります

火災が発生した場合に備え、住宅用の消火器やスプレー式の消火器具を備えましょう。消火器具は、火元となる可能性がある場所の近くで保管します。使用期限があるので定期的に確認し、買い替えてください。



交通安全・防犯功労者とポスターコンクールの入賞者が決定

昨年12月7日に「大和市安全なまちづくり推進大会」を開催し、次のとおり表彰しました。

令和元年度大和市交通安全・防犯功労者

市交通安全対策協議会と市防犯協会は、交通安全や防犯活動に貢献した個人や団体を表彰しています(順不同・敬称略)。

交通安全功労者

岩田義樹(代官)、小林正三(深見台)、須藤良則(柳橋)、伴野誠(下鶴間)、保田義雄(福田)、池田洋子(桜森)、大越郁子(柳橋)、中川聖子(中央林間)、徳重和子(上和田)、渋谷忠久(上和田)、伊藤彰彦(深見)、菊池清二(林間)、谷井光弘(福田)、田中順一(上和田)、保田博(福田)、高瀬英一(上草柳)、杉崎義昭(中央林間)、吉田正人(大和南)、五十嵐輝夫(南林間)、大村泰生(つきみ野)、宮崎顕(南林間)、青木弥吉郎(鶴間)、叶森統(中央)、中村忠(中央林間)、船木健(草柳)、宮崎文夫(柳橋)、安西真人(柳橋)、廣瀬則久(西鶴間)、村田晴男(南林間)、渡辺保夫(下鶴間)、坂入秋定(上和田)、菊池信良(深見西)、木下武久(西鶴間)、伊藤伊久夫(渋谷)、大竹芳秋(西鶴間)。

防犯功労者

高橋賢一(つきみ野)、大竹良一(上草

柳)、小倉悦(上草柳)、松尾和江(中央林間)、木下三男(上草柳)、飯塚弘子(上草柳)、内藤史郎(上草柳)、緒方美佐江(桜森)、伊沢しげ子(柳橋)、村元進(上草柳)、竹下哲郎(上草柳)、岡崎隆司(上草柳)、佐藤市喜(下鶴間)、千本桜安心・安全。ハトール隊(福田)。

令和元年度大和市安全安心ポスターコンクール

市は、子どもたちに交通安全や防犯に対する意識を高めてもらうと、「大和市安全安心ポスターコンクール」を開催しています。今回は小学生が対象の「交通安全部門」に1,103点、中学生が対象の「防犯部門」に392点の作品が寄せられました。入賞者は次のとおりです(順不同・敬称略)。

交通安全部門

最優秀賞▼
山口結衣(渋谷小5年)



山口結衣さんの作品

優秀賞▼上西歩奈(文ヶ岡小1年)、武田健心(柳橋小1年)、原颯汰(大野原小2年)、播磨柚南(北大和小2年)、知念姫以(文ヶ岡小3年)、松崎花歩(大野原小4年)、湯山優聖(草柳小4年)、佐藤龍(引地台小5年)。

山本乃愛(林間小6年)、多田進之助(大野原小6年)
大和綾瀬交通安全協会特別賞▼本保愛莉(大和小3年)。

防犯部門

最優秀賞▼

大内澄玲(引地台中1年)



大内澄玲さんの作品

優秀賞▼石井裕也(渋谷中1年)、須藤梨央奈(渋谷中1年)、伊澤花栄(つきみ野中2年)、前川瑞樹(つきみ野中2年)、狩野朱里(渋谷中2年)、横溝はるか(渋谷中2年)、味田千弥(つきみ野中3年)、佐藤心和(つきみ野中3年)、岩崎沙也花(渋谷中3年)、篠崎明星(渋谷中3年)大和防犯協会特別賞▼大塔利玖(渋谷中1年)。

※最優秀賞受賞作品はポスターにして公共施設などに掲示します。

問

交通安全功労者・交通安全部門ポスターについて▼市役所道路安全対策課交通安全・自転車対策係 ☎(260)5118 ☎(260)5474
防犯功労者・防犯部門ポスターについて▼市役所生活あんしん課防犯対策強化推進係 ☎(260)5048 ☎(260)5138

消防団員を表彰

市と県は、優秀で模範的な消防団員を毎年表彰しています。1月12日の「大和市消防出初式」で次の団員が表彰されました(順不同・敬称略)。

市長表彰

◆永年勤続団員表彰15年

佐藤大輔、高橋真一、中村仁、瀧本智和、細谷大樹、土田慎太郎、中村友彦、柏木悟、大津英久

◆消防団員表彰10年

渡邊定幸、小林武宏、養島聖人、佐藤勇大、普天間次郎、佐藤誠。

県知事表彰

◆永年勤続20年優良団員表彰

小松実。

※このほか、県消防協会大和市支部長表彰として21人が表彰されました。

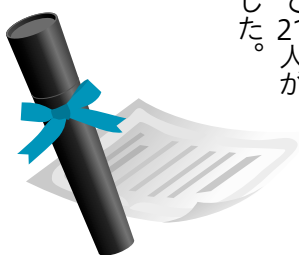

問 市消防本部警防課警防係 ☎(260)5776 ☎(262)0119

認知症に関する 総合相談窓口 「認知症灯台」を 開設

市は、1月から認知症に関する総合相談窓口「認知症灯台」を開設。認知症を心配する人や家族にとっての希望の光、道しるべとなることを目指します。相談内容に応じて関係部署につないだり、医療機関を案内したりします。
ところ▶保健福祉センター 高齢福祉課
専用電話▶☎(260)5641。

保健福祉センター高齢福祉課認知症施策推進係 ☎(260)5612 ☎(260)1156

認知症介護者の 個別相談会を開催

市は、認知症の人を介護する家族が、悩みや気持ちを整理するための個別相談会を開催します。

とき▼2月25日(火)午後1時30分～2時30分・3時30分(各回40分)

ところ▼いずれも保健福祉センター
対象▼認知症の人を介護する家族など(本人または家族が市内在住であれば可)
定員▼各1人
講師▼公認心理師

申し込み▼電話で高齢福祉課へ。

保健福祉センター高齢福祉課認知症施策推進係 ☎(260)5612 ☎(260)1156

やまとカフェ(認知 症カフェ)を開催

やまとカフェ(認知症カフェ)は、認知症の人と家族を中心に、専門職やボランティアなどが気軽に交流する場です。認知症サポート医のミニ講話、個別相談も受けられます。

とき▼2月22日(土)午後1時30分～3時30分

ところ▼渋谷学習センター
対象▼認知症の人や家族、もの忘れの不安がある人など
申し込み▼2月21日(金)までに電話で高齢福祉課へ。当日直接も可。

保健福祉センター高齢福祉課認知症施策推進係 ☎(260)5612 ☎(260)1156

「シルバー・ドライブ・チェック」を実施

市は、70歳以上の運転者の交通事故対策として、ドライブレコーダーを活用した安全運転診断を実施します。

同チェックの流れ

- ①ふだん使用する車に、市が貸し出す同レコーダーを取り付ける
- ②2月上旬～中旬に10日間程度運転し、同レコーダーを市に返却
- ③記録された映像を診断
- ④市交通安全教育専門員が、運転者(家族同伴可)と映像を見ながらア

ドライブス(3月下旬)

対象▼昭和25年1月1日以前生まれの市内在住者

定員▼15人(定員を超えた場合は抽選)
申し込み▼1月27日(月)までに直接または電話で道路安全対策課へ。
※日程などの詳細は個別に通知します。

市役所道路安全対策課交通安全・自転車対策係 ☎(260)5118 ☎(260)5474

勤労福祉会館条例を廃止する条例案にご意見を

市は、健康福祉分野を中心とした市民サービスのさらなる向上を図ることを目的に、勤労福祉会館の用途を公の施設から庁舎に変更するため、「大和市勤労福祉会館条例を廃止する条例」の制定を進めています。このたび、同条例案がまとまりましたので、皆さんの意見を募集します。

提出方法▼2月13日(木)(必着)までに、任意の書式に意見、住所、氏名を記載し、直接、ファクスまたは郵送で〒242-8601市役所産業活性化課へ。市のホームページからも可。

※同案は、市役所同課・情報公開コーナー、保健福祉センター、各分室・連絡所、各学習センター、各図書館のほか、市のホームページでも閲覧できます。

※寄せられた意見の概要とそれに対する市の考え方は、市のホームページなどで公表する予定です(個々の意見には直接回答しません)。

市役所産業活性化課企業活動サポート係 ☎(260)51335 ☎(260)51388

第9回やまと伝統文化フェスティバルを開催

伝統文化の魅力を多くの人に伝えるとともに、次代の担い手を育てるため、「やまと伝統文化フェスティバル」を開催します。ステージでは、市内の子どもたちが日本舞踊や茶道、華道などを発表するほか、市指定重要無形民俗文化財の上和田薬王院双盤念仏が披露されます。

ギャラリーでは、生け花と書道の作品を展示。子どもを対象にした呈茶や生け花、着付け、かるたなどが体験できるコーナーも設置します。

午後4時
ところ▼シリウス内サブホール・1階ギャラリー
申し込み▼不要。
※プログラムの詳細は市のホームページをごらんになるか、お問い合わせください。
※呈茶と生け花の体験は、用意した数量がなくなり次第終了します。

市役所文化振興課文化振興係 ☎(260)5222 ☎(263)2080

「新編大和の歴史(近代前期)〜大和という地名の由来」を開催

健康都市大学の連続講座を開催。明治前期の村民どうしの対立による「分村問題」と「和」の歴史的背景を探ります。

内容▼第1回「近世村から市町村制の村へ」、第2回「4部落の抗争」、第3回「ヤマト」の語源は神話から?」

とき▼2月19日～3月4日の毎週水曜日午前10時～11時30分(全3回)
ところ▼ポラリス
対象▼市内在住・在勤・在学者

定員▼先着40人
講師▼やまと郷土史研究会 鎌田幸雄氏
申し込み▼1月22日(水)から、直接または電話でシリウス内図書・学び交流課へ。住所、氏名、電話番号を記載し、ファクスも可。

シリウス内図書・学び交流課 ☎(259)6104 ☎(263)6680

会計年度任用職員の登録者を募集

会計年度任用職員は、これまでの非常勤職員に代わるもので、主に正規職員の補助業務に携わります。採用は、必要に応じて各部署から登録者に連絡し、業務内容などを説明。希望者の中から面接などで選考します。

任用期間▼原則1年以内
勤務時間▼原則午前8時30分～午後5時15分の間で指定する時間
報酬▼事務補助員の場合は時給1,018円(一定の条件を満たす場合のみ、通勤費・期末手当の支給あり) 社会保険▼勤務条件により適用

年次有給休暇▼6か月を超える任用の場合、労働基準法に基づく日数の場合、労働基準法に基づく日数
申し込み▼登録申込書を直接または郵送で〒242-8601市役所人財課へ。
※同申込書は同課で配布するほか、市のホームページからダウンロードもできます。
※登録の有効期限は来年3月末まで、年齢制限はありません。

市役所人財課人財育成係 ☎(260)5338 ☎(264)6074

任期付職員(保育士)を随時募集

職務内容▼市立保育園での保育業務
採用時期▼2月1日以降要員に応じた採用

応募資格▼募集人数▼保育士証が交付済みまたは採用日までに交付見込みの人(年齢制限なし)／10人程度
任期▼1年を超え3年以内
勤務時間▼午前6時45分～午後7時15分のうち実働7時間45分

基本給▼月額20万7,570円(1月1日現在)
選考方法▼面接(日時は後日通知)

市役所人財課人財育成係 ☎(260)5338 ☎(264)6074

大和税務署からのお知らせ

所得税および復興特別所得 税の還付申告の受け付け

2019年分の所得税および復興特別所得税(以下「所得税等」)の還付を受けることができる人の確定申告書はすでに受け付けています。電子申告e-Taxによる送信や郵送などで早めの提出をお願いします。なお、大和税務署内の確定申告書の作成会場は2月17日(月)に開設します。申告書の作成指導を受けた人は同日以降にご来署ください。また、確定申告により所得税等を納める必要がある人の申告期限および納付期限は、3月16日(月)です。期限内に申告できるよう早めの準備をお願いします。

■還付申告に必要なもの

○印鑑、筆記用具、計算用具、本人名義の銀行などの名称・口座番号が分かるもの

○2019年分の次の書類(申告の内容により、このほかの書類が必要になる場合があります)

- ・給与所得、公的年金等の源泉徴収票
- ・国民健康保険税、介護保険料、後期高齢者医療保険料の年間支払い金額が分かるもの
- ・国民年金保険料、生命保険料、地震保険料などの控除証明書など

・医療費の明細書(領収書も可)、生命保険の入院給付金や高額療養費、出産一時金などの金額が分かるもの

○マイナンバーに係る本人確認書類またはその写し(マイナンバーカード(個人番号カード)のみ、または通知カードなど+運転免許証など)。

■申告はe-Taxが便利です

申告書は、国税庁ホームページの「確定申告書等作成コーナー」で作成し、電子申告e-Taxで送信できます。送信方法には、①「マイナンバーカード方式」と②「ID・パスワード方式(税務署で要届出)」があります。

①は、マイナンバーカードとパソコン、ICカードリーダーライタが必要ですが、1月31日からは、マイナンバーカードと同カード対応のスマートフォンだけで送信できます(予定)。詳しくは、e-Taxのホームページをご覧ください。

確定申告の無料申告相談

税理士による無料申告相談を次のとおり開催します。

受付時間▼2月12日(水)～14日(金) 午前8時30分～正午、午後1時～3時30分(相談は午前9時から)

ところ▼市役所会議室棟

対象▼年金受給者、給与所得者

小規模納税者の所得税等・個人消費税

持ち物▼確定申告書などの作成に必要な資料、印鑑、前年分の申告書の控え、マイナンバーに係る本人確認書類の写しなど。

※混雑状況により、受け付けを早めに終了する場合があります。

※譲渡所得(不動産、株式等)、住宅借入金等特別控除の1年目などの内容が複雑で時間を要する申告はご遠慮ください。

公的年金受給者の申告

*公的年金等の収入金額の合計額が400万円以下で、かつ、公的年金等に係る雑所得以外の所得金額が20万円以下の場合には、所得税等の確定申告をする必要はありません。ただし、この場合でも、年金から所得税等が天引きされている人などが所得税等の還付を受けるためには、税務署に確定申告書を提出する必要があります。

なお、所得税等の確定申告が必要ない場合も、医療費や社会保険料等の控除の追加があるなど、市・県民税の申告が必要な場合があります。市・県民税の申告は、市役所市民課☎(260)5232へご相談ください。

※外国年金などの源泉徴収の対象にならない公的年金等がある場合は、確定申告が必要です。

医療費控除の添付書類

医療費控除を適用するには、「医療費控除の明細書」を作成し、確定申告書に添付してください。同明細書は国税庁ホームページに掲載されている様式などをご利用ください。

※医療費の領収書は自宅で5年間保存する必要があります(税務署や市から求められたときは、提示または提出しなければなりません)。

※医療保険者が発行する医療費通知を添付すると、医療機関名などの明細の記入を省略できます。

※2019年分は、同明細書に代えて医療費の領収書の添付または提示でも手続きができます。

ふるさと納税ワンストップ 特例申請の注意点

ふるさと納税をしてワンストップ特例申請書を提出しても、医療費控除などのために確定申告をすると、特例申請はなかったものとみなされます。確定申告をする際は、ふるさと納税の金額を寄附金控除として申告してください。

☎大和税務署☎(262)9411
(代)

文化情報館

初春編

日=日時 場=会場 対=対象
定=定員 講=講師・出演者
費=費用 持=持ち物
申=申し込み方法 問=問い合わせ
※会場の記載がない催しは担当する施設が会場です。
※対象の設定がないものはどなたでも。費用の設定がないものは無料です。

渋谷学習センター

☎(267)2027

〒242-0023 渋谷5-22
高座渋谷駅前複合ビル(IKOZA)内
(高座渋谷駅から徒歩1分)
※毎月最終月曜日休館(祝日の場合は前週の月曜日)。
※市の所管は図書・学び交流課。

ばあばのおはなしの部屋

絵本の読み聞かせや紙芝居 日1/24、2/14・28、3/13・27いずれも金曜日11:00~11:30 対4歳ぐらゐまでの子と保護者 定各先着15組 講よみよみの会 申不要。

第34回渋谷素人演芸大会

歌、踊り、楽器演奏など 日3/7(土)13:00~16:00(予定) 定先着200人 申不要。

エンジョイ♪フィットネス!

筋膜リリース、アンチエイジング、シェイプボディなど4種のエクササイズで効果的に体を引き締める 日3/13(金)19:00~20:30 対18歳以上 定先着34人 講福原亮氏、小杉雅美氏 費500円 持室内シューズ、タオル、飲み物 申直接または電話で。

子どもマンガ講座

~漫画家に学ぶ! 作画体験 講
マンガの作画練習やキャラクター制作 日3/14・21の土曜日14:00~16:00(全2回) 対市内在住・在学の小学4~6年生 定先

渋谷中学校開放施設「下和田の郷」☎(267)7790

〒242-0015 下和田49(高座渋谷駅から徒歩12分)
※10:00開館、企画運営は渋谷きりん未来の会。
※月1回程度休館(1月は23日(木)、2月は20日(木))。※市の所管は図書・学び交流課。

◎男の料理教室

白身魚の甘酢あんかけ、ナムル、デザートなど 日2/9(日)10:30~13:00 対市内在住の男性 定先着18人 講栄養士みつわ会 費500円 持エプロン、三角巾、手拭きタオル 申2/7(金)までに直接または電話で。

◎PCなんでも相談室

電源の入れ方、メールやインターネット、ワード、エクセルなど 日2/13(木)14:30~15:30・15:30~16:30 対市内在住者 定各先着3人 講ボランティア講師 申2/1(土)14:00~12(水)に直接または電話で。

着15人 講あいだ夏波氏 費1,000円 申1/25(土)10:00から直接または電話で。

はじめての演劇ワークショップ~子どもも大人も、いつもとちょっと違うコト

日3/29(日)13:30~16:30 対小学3年生以上の市内在住・在勤・在学者 定先着16人 講山下智代氏 費500円 持動きやすい服装(スカート・ヒールの靴不可)、飲み物 申1/25(土)10:00から直接または電話で。

渋谷図書館

☎(267)2741

〒242-0023 渋谷5-22
高座渋谷駅前複合ビル(IKOZA)内
(高座渋谷駅から徒歩1分)
※毎月最終月曜日休館(祝日の場合は前週の月曜日)。
※市の所管は図書・学び交流課。

渋谷図書館親子のおはなし会

絵本の読み聞かせや手遊びなど 日2/1、3/7いずれも土曜日11:00~11:20 対4歳ぐらゐまでの子と保護者 申不要。

渋谷図書館おはなし会

絵本の読み聞かせや手遊び、紙芝居 日2/15(土)14:30~15:00 対4歳~小学生 申不要。

青少年センター

☎(260)5226

〒242-0018 深見西1-2-17
(大和駅から徒歩10分)
※毎月第3月曜日休館。

母と子のプレイルーム「親子リズムあそび!」

リズム遊びや手遊びなど 日2/3、3/9の月曜日10:30~11:30(全2回) 対1~2歳

の子と保護者 定先着10組 講保育士 高杉貴子氏 申1/31(金)までに直接または電話で。

おはなし会

絵本の読み聞かせ 日2/21(金)11:30~12:00 対幼児と保護者 講やまと絵本の会 ソレイユ 申不要。

会議室開放

青少年が自由に使えるスペースとして開放。絵本あり 日毎日9:00~17:00(休館日、他事業開催中を除く) 対30歳以下(乳幼児は保護者同伴) 申不要。

グリーンアップセンター

☎(263)8711

〒242-0027 下草柳552-1
(大和駅から徒歩12分)
※月曜日休館(祝日の場合は翌平日)。
※市の所管はみどり公園課。

みどりの相談コーナー

庭木、果樹、草花、野菜など植物に関するさまざまな質問に答える 日月曜日を除く 毎日10:00~16:00(12:00~13:00を除く) 申直接または電話で。郵送、Eメール guc@yamato-zaidan.or.jpも可。

自然観察センター・いらかしのいえ

☎(264)6633

〒242-0029 上草柳1728
(相模大塚駅から徒歩15分)
※月曜日休館(祝日の場合は翌平日)。
※市の所管はみどり公園課。

※いずれも 持動きやすい服装で(長袖・長ズボン。森のボランティア談話室を除く)。

※雨天決行、悪天候中止。

野鳥と森の自然散策

野鳥を観察しながら泉の森を散策。①「小鳥たちの混群ウォッチング」、②「いろいろな鳥たちを見分けよう!」 日①1/26、②2/23いずれも日曜日9:20~11:30 対小学3年生以下は保護者同伴 定各先着25人 講あれば双眼鏡 申不要。

森のボランティア談話室

泉の森で活動するボランティアの活動紹介 日1/26、2/9・23、3/8いずれも日曜日10:00~13:00 申不要。※ボランティア登録は高校生以上。

泉の森観察会

四季折々の植物や昆虫を観察。①「冬越しの工夫を知ろう」、②「春の妖精と出会おう」 日①2/9、②3/8いずれも日曜日13:00~15:00 対小学3年生以下は保護者同伴 定各先着30人 申不要。

文化情報館

初春編

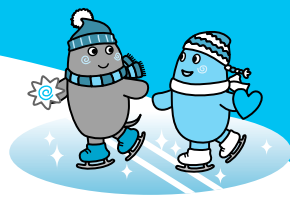

芸術文化
ホール

図書館

屋内
子ども広場

学習
生涯
センター

つきみ野
学習
センター

ポラリス

桜丘
学習
センター

渋谷
学習
センター

渋谷図書館

青少年
センター

グリーンアップ
センター

いらかしの
いえ

日=日時 場=会場 対=対象 定=定員 講=講師・出演者
費=費用 持=持ち物 申=申し込み方法 問=問い合わせ
※会場の記載がない催しは担当する施設が会場です。
※対象の設定がないものはどなたでも。費用の設定がないものは無料です。

シリウスで開催する催しなどについては、指定管理者「やまとみらい」が発行する広報誌「YAMATOMIRAI」や同団体のホームページをごらんください。(公財)大和市スポーツ・よか・みどり財団、(公財)大和市国際化協会の催しは、各団体が発行する情報誌「とりころーる」、「Pa」や各団体のホームページをごらんください。

シリウス

〒242-0016 大和南1-8-1
(大和駅から徒歩3分)

第7回シリウス探検ツアー

シリウスの裏側をのぞく 日2/27(木)14:00~16:00 対 市内在住・在勤・在学者(小学生以下は保護者同伴) 対 15人(定員を超えた場合は抽選) 申 1/31(金)(消印)までに、往復はがきに応募者全員の住所、氏名、電話番号(小学生以下は年齢も)を記載し、〒242-0016大和南1-8-1シリウス1階ホール事務室へ。※応募は1人(組)1通、1通につき3人まで。

シリウス

芸術文化ホール

☎(259)7591

※市の所管は文化振興課。

小曾根真×児玉桃 スペシャルコンサート

日2/8(土)14:00~16:00 場 メインホール
対 小学生以上 費 S席4,000円、A席3,000

円 申 同ホールチケットデスク ☎(263)3806へ要問い合わせ。

神保彰ワンマンオーケストラ2020 ~YAMATO de JINBO

日2/23(日)17:00~19:00 場 サブホール
費 4,000円(整理番号付き自由席) 申 同ホールチケットデスク ☎(263)3806へ要問い合わせ。

米良美一講演会&ミニコンサート 波乱万丈物語~未来へ向けて

日2/29(土)15:00~16:30 場 サブホール
対 小学生以上 費 2,000円 申 同ホールチケットデスク ☎(263)3806へ要問い合わせ。

東京交響楽団キッズプログラム 0歳からのオーケストラ ~ズーラシアンブラスmeets 東京交響楽団

日3/7(土)14:00~15:10 場 メインホール
費 大人3,500円、高校生以下1,500円(2歳以下の保護者の膝上鑑賞は無料。保護者1人につき子ども1人) 申 同ホールチケットデスク ☎(263)3806へ要問い合わせ。

シリウス

図書館

☎(263)0211

※市の所管は図書・学び交流課。

シリウスうちドックのおはなし会

素ばなしや絵本の読み聞かせなど 日2/2、3/1いずれも日曜日14:00~14:30 場3階
子ども図書館 対4歳~小学生 申不要。

おひざでだっこのおはなし会

童歌や絵本の読み聞かせ、手遊びなど 日2/4、3/3いずれも火曜日11:00~11:20 場3階
子ども図書館 対2歳以下の子と保護者 申不要。

ひとりできける子のおはなし会

素ばなしや絵本の読み聞かせなど 日2/12(水)15:30~16:00 場3階
子ども図書館 対一人で聞ける子 申不要。

シリウス親子のおはなし会

絵本の読み聞かせや手遊びなど 日2/15(土)14:00~14:20 場3階
子ども図書館 対2~6歳ぐらいの子と保護者 申不要。



2月1日~15日の健康都市大学 市民でつくる健康学部

☎(259)6104

図書・学び交流課

市民が講師を務める講座を毎日開催 場 シリウス4階健康テラス 申不要。

※各回50分。※各回先着順。※市民講師を常時募集しています。



とき(開始時刻)	講座名/市民講師名	定員/費用
1(土)11:00~	地域の居場所づくり「茶OH!」と健康雑学/佐藤正一	各40人 /無料
2(日)16:30~	盲腸線(鉄道)の旅・北海道編~マニア向けではありません/伊部啓之	
3(月)15:00~	前向きな人生にできる!“もう一人の私”活用法/田之上拓雄	
4(火)15:00~	パソコンを使って簡単試算~相続税編③/若宮俊成	
5(水)15:00~	楽しい英語~St.Valentine's Day/金子なおみ	
6(木)15:00~	私たちを取り巻く環境の変化と健康/早川成昭	
7(金)15:00~	占いではない『易学』入門⑦/狩野秀夫	
8(土)11:00~	生き辛さを抱えていませんか?⑤~自分の生き方を考えてみよう/長島努	
9(日)11:00~	知っておきたいハッピーコミュニケーション/高橋佳奈	
10(月)15:00~	ドレミファソラシド~初めての音楽理論/大矢千穂	
11(祝)11:00~	食事は愛を育む/館合みち子	
12(水)15:00~	「オーラルフレイル健口体操」と食育/中野裕子	
13(木)15:00~	アロマテラピー~好きな香りで日常に癒しを/金矢鈴恵	
14(金)15:00~	味わうだけじゃない~旅・本・映画...ワインの楽しみ方/山田俊明	
15(土)11:00~	ご存知ですか?着物リメイク~タンスに眠る主役たち/吉田みわ子	

市民の掲示板

ファクス、はがき、メールで申し込む催しは、「イベント名、希望日、住所、氏名、電話番号」を記載してください。

無料体験3B体操

健康と若さを維持 日1/24(金)15:30~16:30 場 深見北コミセン 対 60歳以上の女性 持 室内シューズ、飲み物 申 電話でさんびい・木下 ☎090(8641)7707へ。

「大和・生と死を考える会」例会

講演「花とわたし」 日1/25(土)17:00~19:00 場 保健福祉センター 定 20人 費 1,000円 申 不要 問 同会・ふるや ☎(275)7303。

詩吟の発表体験会(初吟会)

漢詩、和歌、俳諧歌など 日1/26(日)11:30~15:30 場 ポラリス 対 中学生以上 定 10人 費 1,500円 申 電話で紫岳会大和・越光 ☎(208)2554へ。

県央ウォーキング協会

いずれも 費 500円 持 昼食、飲み物、雨具 申 不要 問 同協会・三浦 ☎(263)5154 / 泉の森から湧水めぐり(12鞆) ▶ 日1/30(木)9:20 ふれあいの森親水広場 集合 場 泉の森~芹沢公園~谷戸山公園~座間駅(13:30頃解散) / 大和シティW(15鞆) ▶ 日2/11(祝)8:30 やまと公園 集合 場 泉の森~境川~境橋~大和駅(14:00頃解散) / 早春の泉の森(12鞆) ▶ 日2/19(水)9:10 やまと公園 集合 場 引地台公園~瀬谷本郷公園~大和スポーツセンター~自然観察センター・しらかしのいえ(12:30頃解散)。

「精神障がい者」家族の集い

いずれも 問 統合失調症などの精神障がい者の家族 申 不要 / 日頃の悩みを話す 家族会 ▶ 日2/1(土)13:30~16:30 場 保健福祉センター 問 NPO法人大和さくら会・藤本 ☎070(2612)5707 / 日常の接し方、悩みや情報を語る SST ▶ 日2/13(木)13:30~16:30 場 シリウス3階スタジオ 問 同会・藤本 ☎(269)0462。

ダンスメイトパーティー

ミキシング、トライアル、抽選会、リボン 日2/6(木)13:20~16:20 場 保健福祉センター 定 先着100人 費 700円 申 不要 問 ダンスmate・小沼 ☎090(8740)7580。

大人のための楽しい体操教室

高齢者向けの筋力体操と発声練習 日2/7(金)・14(金)・26(水)13:30~15:30(全3回) 場 渋谷学習センター 対 女性 定 先着5人 費 各回200円 持 飲み物、タオル 申 電話で生涯学習一定の会・有井 ☎(268)2488へ。

うたごえサロンやまと

愛唱歌・山の歌・ロシア民謡などを歌う 日2/7・21 いずれも 金曜日 18:00~20:40 場 渋谷学習センター 対 市民 定 各先着60人 費 各500円 持 飲み物 申 不要 問 音楽サークル・石掛 ☎090(3230)2185。

第11回ふれあい舞踊祭

新舞踊の発表会 日2/9(日)10:30~18:00 場 シリウス内メインホール 定 先着800人 申 不要 問 みゆき会・野口 ☎(262)0085。

ハワイアン・フラ・愛好者の集い

発表会 日2/9(日)12:30~16:00 場 シリウス内サブホール 定 250人 費 500円 申 大和ハワイアン愛好会・木村 ☎(267)0385へ要問い合わせ。

チャリティーダンスパーティー

選手リボン①ミキシング、②トライアル 日2/9(日)13:30~16:15 場 保健福祉センター 定 100人 費 前売り1,000円、当日1,500円 申 ①不要、②電話で大和市DSA選手会・高羽 ☎090(9326)0863へ。

歌遊び会

元ともしび司会者と「歌声」を歌う 日2/11(祝)14:00~16:30 場 渋谷学習センター 対 市内在住・在勤者 定 150人 費 700円 持 飲み物 申 不要 問 同会・藤原 ☎090(5793)4252。

市民スポーツ選手権水泳大会

ヤマト水泳検定とコラボ 日2/24(祝)9:30~13:00 場 アリーナつきみ野スポーツクラブ(つきみ野2-1-8) 対 小学生以上の市内在住・在勤・在学・在活動者 定 先着200人 費 1種目500円 持 水泳競技に必要なもの 申 2/10(月)までに大和市水泳協会・野口 ☎(272)1717へ要問い合わせ。

はじめての優しいフラダンス

心身の健康を目指すゆったりフラ 日2/24(祝)・27(木) いずれも 11:00~13:00 場 シリウス3階スタジオ大 対 女性 定 各10人 費 各500円 持 動きやすいスカート、飲み物 申 電話でシャイニィフラ・廣瀬 ☎(261)0176へ。

サ	ー	ク	ル
会	員	募	集

場は予定会場です。

「サークル会員募集」は現在、掲載までおおよそ4~5か月かかっています。ご了承ください。

スペースコスモ卓球クラブ

健康の維持・促進 日 毎週金曜日 10:00~12:00 場 上和田コミセン 対 60歳以上 費 月会費400円 問 小日向 ☎090(6192)0303。

楽しいヨガサークル

女性だけの誰でもできるやさしいヨガ 日 月4回 金曜日 9:00~11:00 場 桜丘学習センター 対 女性 講 白子寿美恵氏 費 入会金1,000円、月会費2,500円 問 ヨガアンフィニ・菅原 ☎(269)1367。

絵手紙まんぼうの会

四季折々に合わせて絵手紙を描く 日 毎月第1水曜日 13:30~15:30 場 ポラリス 対 市内在住・在勤・在学者 講 小嶋まんぼう氏 費 月会費1,000円 問 酒井 ☎(253)1551。



大和市は自主財源を確保するため、「広報やまと」に広告を掲載しています。

「広報やまと」に掲載する広告を随時募集しています。詳しくは市のホームページをご覧ください。
 問 広報広聴課 ☎(260)5313

情報のページ

募集

市交通安全巡視員
☎(260)5118 道路安全対策課
 駅周辺の放置自転車などの移動、街頭指導、管理事務などに従事する交通安全巡視員を募集/勤務期間・時間▶4/1～来年3/31(土・日曜日を含む月15日、8:30～17:00(実働7時間30分)) 対エクスセル、ワードの簡単な操作ができ、準中型自動車運転免許を有し、2トロンゴトラック(MT車)を運転できる人 対若干名/報酬▶時給1,467円 対電話連絡のうえ、2/7(金)までに履歴書、運転免許証のコピーを市役所同課へ直接持参。※採用は、実技・面接試験のうえ決定。履歴書は返却しません。

お知らせ
 1/26は文化財防火デー
☎(260)5225 文化振興課
 昭和24年同日に、現存する世界最古の木造建築物である法隆寺金堂が炎上、壁画が焼損したため、1/26は「文化財防火デー」と定められています。これにちなみ、消防訓練を実施します 対1/24(金)9:45～11:00(雨天中止) 対郷土民家園。

高齢者保健福祉計画・介護保険事業計画策定のための実態調査
☎(260)5611 高齢福祉課
☎(260)5169 介護保険課
 市は、令和3年度からの3年間における高齢の人の保健福祉施策や介護保険事業の見込みなどを、「高齢者保健福祉計画・介護保険事業計画(第8期)」として来年度に策定する予定です。高齢の人の生活の現状や介護サービスの利用状況、今後の生活への意向などを把握して同計画に反映させるため、アンケート調査を実施します。ご協力をお願いします 対2月初旬 対無作為抽出した①要介護(支援)認定を受けていない65歳以上の市内在住者、

②要介護(支援)認定を受けている市内在住者(総合事業対象者を含む)、③介護保険サービスを提供している市内事業者/調査方法▶郵送。※調査結果をほかの目的に利用することはありません。

修学資金などをお貸しします
☎(260)5608 子ども総務課
 県は、ひとり親家庭の子が高校や大学などで学ぶための修学資金や就学支度資金(入学に必要な資金)を貸し出しています。詳しくはお問い合わせください。

児童扶養手当を支給
☎(260)5608 子ども総務課
 児童扶養手当は、母子・父子家庭などいわゆる「ひとり親家庭」の生活の安定と自立の促進、児童の福祉の増進を図るための手当です。手当を受けるには申請が必要です。また、一定以上の所得がある場合や公的年金(遺族年金・障害年金など)を受けることができる場合は、手当の全部または一部を受給できないことがあります。詳しくはお問い合わせください/支給対象者▶次の「対象となる児童」の監護などを行っている母、父または養育者(監護とは、児童を監督し保護すること)/対象となる児童▶18歳に達する日以後の最初の3/31を経過しておらず(政令で定める程度の障害の状態にある場合は20歳未満)、かつ次のいずれかに該当する児童など/①父母が婚姻(事実婚含む)を解消した、②父または母が死亡した、③父または母が政令の定める程度の障害の状態にある、④父または母の生死が明らかでない、⑤父または母から1年以上遺棄されている、⑥父または母が裁判所からDV保護命令を受けた、⑦父または母が1年以上拘禁されている、⑧婚姻しないで生まれた、⑨父母ともに不明である(孤児など)。

市民環境調査の結果を公表
☎(260)5493 環境総務課
 市内の環境の変化などを知るために、市民環境調査員の協力を得て実施している「セミのぬけがら調査」と「ツバメ情報調査」の今年度の調査結果がまとまりました。市のホームページで結果を公表していますのでごらんください。

社会保険料の参考資料を送付
 社会保険料控除の対象となり、確定申告などに必要な国民健康保険税、後期高齢者医療保険料および介護保険料の納付済

額を1月下旬に通知します。送付の対象は、昨年12月末までに1月の送付を希望した人と、転入などで新たに加入した人です。通知される納付済額は昨年1月から12月までに納付確認できた金額です 対国民健康保険税について▶保険年金課☎(260)5114/後期高齢者医療保険料について▶保険年金課☎(260)5122/介護保険料について▶介護保険課☎(260)5169。

2/7は「北方領土の日」
☎(260)5304 総合政策課
 北方領土は日本固有の領土です。

催し

介護者教室
☎(260)5613 高齢福祉課
 いずれも 対市内在住の介護者など/音楽でリフレッシュ▶ 対1/24(金)13:30～15:00 対みなみ風(上草柳164-5) 対20人 対音楽レクリエーションインストラクター小瀧かおり氏 対動きやすい服装で 対電話でプレマ会みなみ風☎(264)1000へ/終活支援講座▶ 対2/25(火)14:00～15:30(希望者は16:00まで個別相談も可) 対渋谷学習センター 対先着30人 対行政書士法人オーシャン行政書士 奥田章太氏、市職員 対電話で福田南地域包括支援センター(敬愛の園)☎(269)9001へ。

下鶴間ふるさと館 年中行事「節分とヨーカソー」
☎(278)3633 つる舞の里歴史資料館
 年中行事の節分とヨーカソーの展示、解説。ヨーカソーに関連した絵本「一つ目小僧とセーノカミ」などの読み聞かせも実施/いずれも 対下鶴間ふるさと館/展示▶ 対2/1(土)～9(日)10:00～16:00(3日・4日は休館) 対不要/読み聞かせ▶ 対2/9(日)14:00～14:20 対先着20人 対読み聞かせボランティア 原京子氏、井手美枝子氏、浅田潤子氏 対2/8(土)までに直接または電話で下鶴間ふるさと館☎(272)6556へ。氏名、電話番号(子どもは年齢または学年も)を記載し、ファクス(同番号)も可。

第13回やまと得する街のゼミナール
☎(260)5134 産業活性化課
 市内の商店主が講師となって、生活に役立つ専門的な知識などを教える少人数制の無料ゼミ 対2/1(土)～29(土)(講座により異なる) 対原則、市内の講師の店舗 対

対市内在住者 対講座により材料費が必要 対各店舗に直接 対大和商工会議所☎(263)9112。 ※詳しくは市役所産業活性化課、大和商工会議所、大和市イベント観光協会などで配布するちらしまたは同会議所のホームページをごらんください。

救急ミニ講座
☎(260)5751 救急救命課
 「勇気が大事!心肺蘇生法とAEDを知っておこう」 対2/4(火)11:00～11:30 対シリウス4階健康テラス 対先着20人 対筆記用具。実技ができる服装で 対不要。

パソコン楽々塾
☎(263)8600 シルバー人材センター
 いずれも 対ベテルギウス内大和市民活動センター 対締切日までに電話で。 ※市の所管は高齢福祉課/スマホ・パソコン・タブレット相談▶設定、操作、問題対応など 対2/6(木)・26(水)いずれも9:30～11:30、2/12(水)・20(木)いずれも13:30～15:30 対各先着4人 対1時間700円 対各開催日の3日前まで(土・日曜日、祝日の場合はその前の平日)/技術交流会(2月分)▶SSDによるパソコン高速化 対2/13(木)13:30～15:30 対先着8人 対500円 対筆記用具(ノートパソコン持ち込み可) 対2/7(金)まで。

環境保全講習会
☎(260)5106 生活環境保全課
 企業における土壌汚染対応の方向性(改正土壌汚染対策法)、(仮題)県の化学物質管理制度、持続可能な社会の実現をめざして～イオンの取り組み 対2/7(金)13:30～16:30 対渋谷学習センター 対市内事業所、市内在住者 対2/3(月)までに電話で。

令和元年度大和市社会を明るくする運動地区集会
☎(260)5604 健康福祉総務課
 犯罪予防に関する講演「進化するネット犯罪～子ども達がまき込まれないために、大人達にできること」、光丘中学校吹奏楽部による演奏会 対2/11(祝)13:30～15:30 対光丘中学校 対先着200人 対お助けネットインストラクター 池本香衣氏 対不要。

第15回ふれあい将棋大会
☎(269)1580 柳橋ふれあいプラザ
 ブロック別のリーグ戦(ハンデあり) 対2/16(日)10:30～16:00 対柳橋ふれあ

いプラザ 対24人(定員を超えた場合は抽選) 対2/5(水)までに直接または電話で(月曜休館)。 ※市の所管は施設課。

市長と話そうデー
☎(260)5124 広報広聴課
 市民の皆さんからの市政に対する提案や意見を市長が直接伺う「市長と話そうデー」を開催。皆さんの声をお待ちしています 対2/20(木)15:00～16:00(1人(組)20分) 対市役所1階ロビー(特設会場) 対市内在住・在勤・在学者 対先着3人(組)(団体は1組3人まで) 対1/20(月)～27(月)に直接または電話で市役所広

大和市民まつりのステージ出演団体を募集
☎(260)5206 保健給食課

毎年多くの人でにぎわう「大和市民まつり」。同イベントを盛り上げるステージ出演団体を募集します。ステージの内容は、各種ダンス、ミュージカル、伝統芸能、演芸、合唱など自由です 対5/9(土)・10(日)10:00～15:30(予定) 対引地台公園野外音楽堂 対原則として市内在住・在勤・在学者を中心に2～50人程度で組織する団体(応募条件などの詳細は、募集要項で必ずご確認ください) 対40組程度(複数の団体に参加することは不可。応募多数の場合は書類選考のうえ抽選) 対2/10(月)(必着)までに、必要書類を直接または郵送で〒242-8601市教育委員会保健給食課「大和市民まつりステージ部会事務局」へ。選考結果は全応募団体に3月上旬頃送付します。 ※募集要項と参加申込書は、同事務局で配布するほか、市のホームページからダウンロードもできます。

大和ロケ地めぐりバスツアー
☎(260)5799 大和市イベント観光協会
 映画やドラマなどのロケ地をめぐる「大和ロケ地めぐりバスツアー」を開催。撮影時のエピソードを聞きながらロケ地を回り、ふだん公開されていない場所なども見学できます。ぜひご参加ください 対2/13(木)9:00～15:10(予定) 対集合・解散はシリウス前。引地台公園、中部浄化センターなど 対1,000円(「イーサン食堂」(南林間)での昼食代) 対20人(定員を超えた場合は抽選) 対1/30(木)(必着)までに、往復はがきに応募者全員の住所、氏名、電話番号、参加人数を記載し、〒242-0016大和南1-8-1大和市イベント観光協会「大和ロケ地めぐりバスツアー」係へ。 ※応募は1通につき2人まで。 ※市の所管はイベント観光課。

第9回YAMATOイラストレーションデザインコンペ入選作品展
☎(260)5222 文化振興課

市は、「第9回YAMATOイラストレーションデザインコンペ」の作品展と表彰式を開催します。今回のテーマは「時」。会場では、市内在住のイラストレーター・及川正通氏をはじめとする審査員によって選ばれた入賞・入選作品を展示します。来場者がお気に入りのイラストに投票する「みんなで選ぶBESTイラスト」も実施。多彩な個性を放つアーティストたちの作品をお楽しみください 対2/4(火)～9(日)10:00～18:00(9日は17:00まで。表彰式は9日13:00から) 対シリウス1階ギャラリー 対不要。 ※詳しくは市役所文化振興課、各学習センター、各コミセンなどで配布するちらしをごらんください。



2月から、「のろっと」で 交通系ICカードが使えます



2月1日(土)(予定)から、コミュニティバス「のろっと」で、交通系ICカード(PASMOやSuicaなど10種類)が使えるようになります。乗車時に、運賃箱に備え付けのカードリーダーに同カードをタッチしてください。



※コミュニティバス「やまとんGO」、地域と市との協働「のりあい」では、同カードは使えません。

※同カードでの運賃は、現金での運賃と同額です(小学生以上100円)。

※同カードでは、回数券を購入できません。

※バス利用特典サービスは対象外です。

☎市役所街づくり総務課街づくり調査係 ☎(260)5444 ☎(264)6105
(同カードの詳細については、神奈川中央交通東(株)大和営業所 ☎(272)4336)

市民活動ブース「部室」の 利用団体を募集

ベテルギウスに設置している市民活動ブース「部室」の利用団体を募集します。サークルなどの活動拠点としてご利用ください。

期 間▶4月1日～令和4年3月31日の間で最長2年間

募集数▶41室(定数を超えた場合は抽選)

1室当たりの広さ▶約5～10畳

申し込み▶2月7日(金)までに、部室利用希望申込書を直接市役所市民活動課またはベテルギウス内大和市民活動センターへ。

※同申込書は同課、同センターで配布するほか、市のホームページからダウンロードもできます。



ベテルギウス内に並ぶ部室

☎市役所市民活動課協働・ボランティア・県人会・市民活動支援係 ☎(260)5103 ☎(260)5138