

やまと

<http://www.city.yamato.lg.jp/>

特集

大和市と厚木基地

～厚木基地に起因する諸課題について～2

市からのお知らせ

- 放課後児童クラブの支援員と補助支援員を募集…………… 4
- 障害者差別解消法講演会・あいさポーター研修会を開催… 4
- 市民農園の利用者を募集…………… 5
- 認知症サポーター養成講座を開催…………… 6
- 任期付職員・臨時的任用職員を募集…………… 7



☑ココみてやまと

- 健康都市大学 令和元年度修了式
加賀美幸子^{さちこ}氏特別講演 参加者募集
- ウォーキングセミナー開催

特集 大和市と厚木基地

厚木基地に起因する諸課題について

厚木基地は、県内で2番目に人口密度が高い大和市の南西部に所在し、市民生活に大きな影響を及ぼしています。今号では、厚木基地に起因する諸課題と、その解決に向けた市の取り組みについてお伝えします。



大和市の南西部に所在する広大な厚木基地

課題 街づくりの支障

厚木基地は広大な面積(約507畝。うち大和市域分は約112畝)を有していることから、地域の交通体系の分断など多大な影響を及ぼしています。

また、近隣市の駅周辺では、高層マンションなどが建設されていますが、大和市では、厚木基地が航空基地であることにより、地域の大半に航空法による建物などの高さ制限が課されるため、街づくりの支障となっています。



建物等の高さ制限が課されている大和駅周辺

課題 航空機騒音被害

● 空母艦載機の着陸訓練

昭和48年に米空母が横須賀に入港して以来、その艦載機が厚木基地に飛来し、夜間連続離着陸訓練(NLP: Night Landing Practice)が行われるなど市民に甚大な騒音被害を及ぼしてきました。そのため、市では、騒音被害の抜本的解消に向けた取り組みを進めてきたところです。

そうした中、平成5年に国から米軍に硫黄島代替訓練施設が提供され、空母艦載機の着陸訓練(FCLP: Field Carrier Landing Practice)は、そのほとんどが硫黄島で実施されるようになりました。しかし、その後も厚木基地でたびたび同訓練が実施されており、最近では平成29年9月に実施

されました。在日米軍再編に伴い、平成30年3月までに、すべての空母艦載機(固定翼機)部隊が山口県の岩国基地に移駐しましたが、その後の硫黄島での同訓練実施の際にも厚木基地が予備施設の一つに指定されており、今後も厚木基地で同訓練が実施される可能性があります。



厚木基地でのFCLPの様子(平成29年9月)

空母艦載機の恒常的訓練施設について

平成23年6月の日米安全保障協議委員会、新たな自衛隊施設の整備とともに硫黄島に替わる空母艦載機の恒常的訓練施設として、鹿児島県の「馬毛島」(面積約8.2平方キロの無人島)が候補地として挙げられ、検討が進められています。



● 日常的な航空機騒音

空母艦載機の移駐により、基地周辺の騒音状況に大きな変化が見られます(グラフ参照)が、厚木基地では現在も米海軍のヘリコプターや海上自衛隊の哨戒機などが運用され、それ

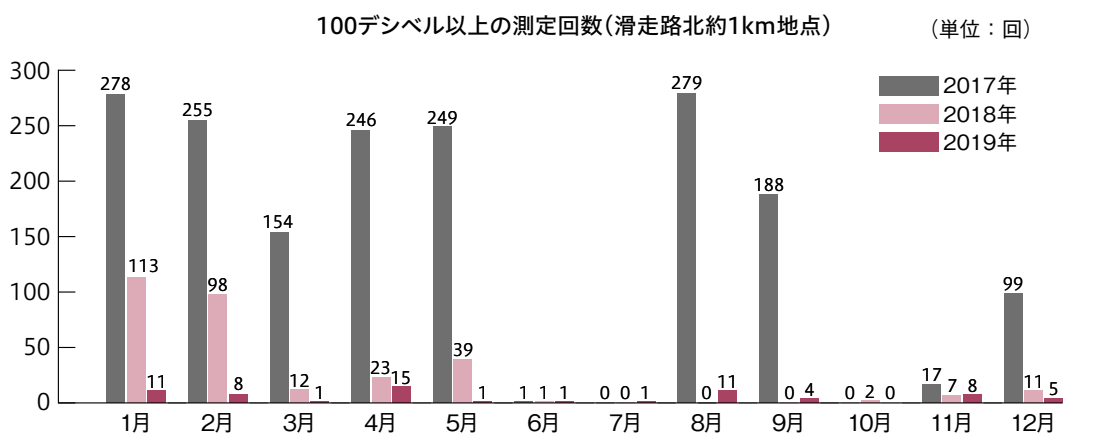
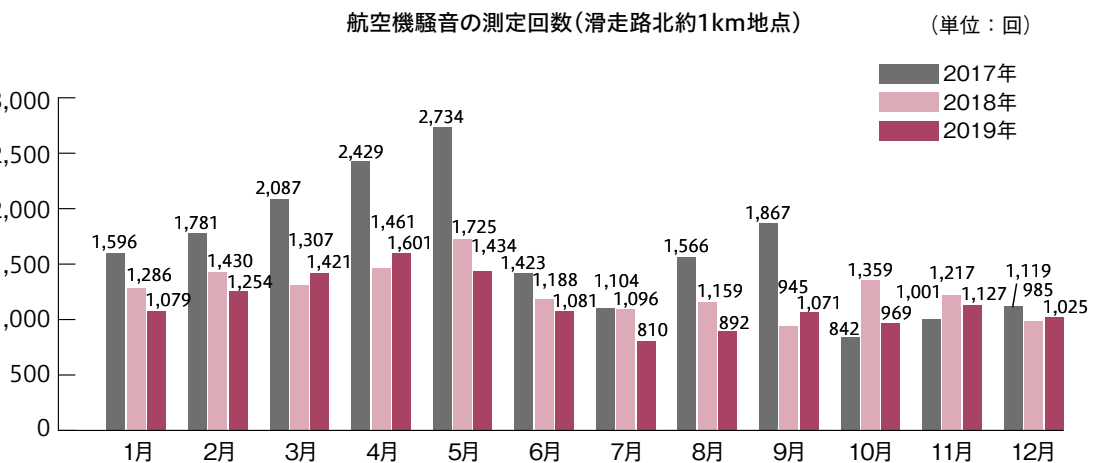

らの離着陸に伴う航空機騒音被害が基地近傍地域で日常的に続いています。また、米軍ジェット戦闘機などの飛来により、100デシベルを超える甚大な騒音被害も時折発生しています。

課題 航空機事故への不安

航空機事故は決してあってはなりません。過去には、厚木基地を離陸した米軍ジェット戦闘機が市内に墜落し、死傷者を出す重大事故が発生しています。最近も、厚木基地で航空機の部品紛失が頻繁に発生するなど、市民の事故に対する不安は払拭されず、航空機の安全対策の徹底が求められます。

市の取り組み

このほかにも、基地近傍地域に国の住宅防音工事助成事業の対象となっていない住宅が多数残されていることなど、市民生活にかかわる諸課題があることから、市では、厚木基地周辺の飛行状況の目視確認や航空機騒音測定による騒音被害の実態把握、国・米側に対する要請活動などの取り組みをしています。

また、市民・議会・行政の代表者で構成される大和市基地対策協議会(会長・大木哲大和市長)においても、要請活動などを行っています(下表参照)。厚木基地をめぐるさまざまな動きがある中、市は、今後も神奈川県や基地周辺市なども連携し、基地に起因する諸課題の解決と市民負担の軽減に向けた取り組みを進めていきます。

とき	内容	要請先	要請者
令和元年 5月7日	空母ロナルド・レーガン艦載機の着陸訓練について	外務大臣、防衛大臣、在日米海軍厚木航空施設司令官	大和市長
5月7日	空母ロナルド・レーガン艦載機の着陸訓練について	防衛大臣	神奈川県と基地周辺9市
8月8日	基地問題に関する要望	内閣総理大臣、財務大臣、総務大臣、外務大臣、防衛大臣など	神奈川県基地関係県市連絡協議会
8月19日	厚木基地の早期返還と基地対策の抜本的改善に関する要望	内閣総理大臣、外務大臣、防衛大臣、総務大臣、駐日米国大使など	大和市基地対策協議会
11月6日 7日	厚木基地における米空母艦載機の夜間連続離着陸訓練による航空機騒音の解消等に関する要望	内閣総理大臣、外務大臣、防衛大臣、駐日米国大使、厚木航空施設司令官など	厚木基地騒音対策協議会
11月15日	年末年始における航空機の飛行活動等の自粛について	外務大臣、防衛大臣	大和市長

また、市役所基地対策課基地対策係 ☎(260)5310 FAX(260)5316 のホームページに掲載しています。なお、市の取り組みについては、市のホームページに掲載しています。

市表彰条例に基づく表彰

1月31日、各分野において市政の振興に尽力されたかたがたを、市表彰条例に基づき表彰しました(順不同・敬称略)。

功労表彰

平田純治(渋谷)、堀口香奈(上和田)。

一般表彰

天野美弘(つきみ野)、飯塚典男(川崎市)、家本武(大和東)、石井千恵子(町田市)、石岡嘉彦(中央林間)、大谷徳治(下鶴間)、大津嘉久(渋谷)、大

橋塚也(南林間)、小川原悟(相模原市)、小島浩(下和田)、境敏秀(藤沢市)、佐藤早苗(林間)、鈴木俊英(代官)、清野宏之(藤沢市)、友永明美(町田市)、外山基(厚木市)、長尾顕仁(町田市)、中村数豊(福田)、中山智由(深見西)、秦野耕司(つきみ野)、日高辰夫(中央林間)、平林志津(中央)、蛭川紗月(中央林間)、正木礼子(藤沢市)、森園廣子(南林間)、山下東子(柳橋)、横田隆夫(横浜市)、吉田カツ子(中央林間西)、力武美也子(中央)、和田紀子(草柳)。

レベルの大会で優秀な成績を収めた人。
市役所秘書総務課総務・調査係
☎(260)5307 FAX(261)8867

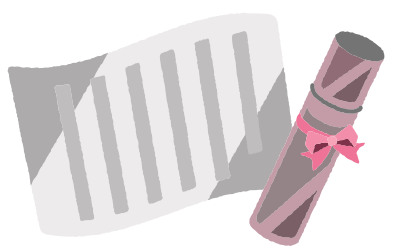

放課後児童クラブの支援員と補助支援員を募集

市内の公営児童クラブで児童と遊び、生活支援をする①支援員・②補助支援員(会計年度任用職員)を募集します。

対象▼児童の健全育成に熱意がある人(①は教員免許や保育士などの資格を有し、放課後児童支援員認定資格研修を修了している人)
募集人数▼①5人程度、②20人程度
勤務日数▼①週5〜6日程度、②週3〜5日程度

勤務時間▼平日は午後0時30分〜7時30分、土曜日と長期休業期間は午前7時30分〜午後7時30分の間で、①1日7時間(うち休憩45分)、②1日1〜6時間程度
報酬▼①時給1,168円(別途交通費支給、賞与あり、経験年数に応じて昇給あり)、②時給1,060円(別途交通費支給、勤務状況に応じて賞与あり)
申し込み▼電話でこども・青少年課

※後日、面接を実施します(登録申込書(市のホームページからダウンロード可)または履歴書(写真貼付)を持参)。
市役所秘書総務課総務・調査係
☎(260)5307 FAX(261)8867

市民農園の利用者を募集

野菜や草花(果樹など永年性の作物や多年草を除く)を栽培できる、市民農園の利用者を募集します。
募集する農園▼下表の21農園(募集区画数を超えた場合は抽選)
利用期間▼3月15日(日)〜来年2月15日(月)
区画面積▼約20平方㍍(㉑は約60平方㍍)
対象▼農園まで徒歩または自転車で通え、除草などの管理がきちんとでき、年2回の農園清掃日に参加できる市内在住者

使用料▼年間5,000円(㉑は年間1万円)
申し込み▼2月14日(金)(必着)までに、往復はがきに希望する農園名、住所、氏名、電話番号を記載し、〒242-8601市役所農政課へ(1世帯につきはがき1枚(1区画)まで)。
※各農園とも駐車場、水道設備はありません。
※入園者に運営委員をお願いする場合があります。

番号	農園名	所在地	募集区画	最長利用期間
1	中央林間北農園	中央林間9-1496-1	38区画	3年間
2	つきみ野北農園	つきみ野6-4-1	2区画	1年間
3	中央林間内山農園	中央林間9-1523-1	12区画	1年間
4	つきみ野農園	つきみ野3-2-2	11区画	1年間
5	山ゆり農園	中央林間西1-17	34区画	3年間
6	ひまわり農園	中央林間西1-8	3区画	1年間
7	こすもす農園	下鶴間1786-15	37区画	2年間
8	下鶴間農園	下鶴間2983-1	81区画	3年間
9	深見西農園	深見西8-1	7区画	1年間
10	深見西六丁目農園	深見西6-2	36区画	3年間
11	上草柳丸山農園	上草柳1584-2	17区画	3年間
12	相模大塚農園	上草柳165-6	36区画	3年間
13	篠山農園	上草柳440-1	42区画	3年間
14	光丘農園	中央7-9	40区画	3年間
15	深見南農園	深見3564-1	23区画	3年間
16	宮久保農園	上和田1602	45区画	3年間
17	上和田農園	上和田2731-1	63区画	3年間
18	山ざくら農園	福田4-7-4	2区画	2年間
19	福田ファミリー農園	福田51-2	8区画	1年間
20	福田農園	福田971-1	16区画	1年間
21	下和田農園	下和田1141	36区画	3年間

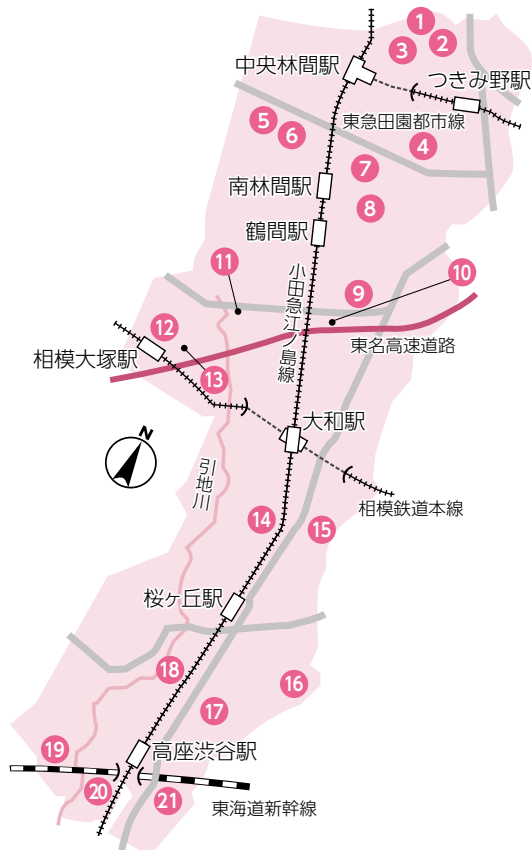

市役所農政課農政係
☎(260)5132 FAX(260)6281

人権に関する相談は人権擁護委員へ

法務大臣から委嘱された人権擁護委員が、嫌がらせやセクハラ、いじめなどに関する人権相談に応じます。相談は無料で、秘密は厳守されます。

市内の人権擁護委員(2月1日現在・敬称略・地区順)

関根孝子(つきみ野)、鏡絹子(林間)、古賀和子(林間)、長谷川房代(下鶴間)、渡辺勝之(西鶴間)、櫻井吉孝(西鶴間)、鈴木トシ子(上草柳)、高橋久雄(深見上)、山崎トク(中央)、山下徳法(桜丘)、関水貴浩(中・下福田)、田邊利保(渋谷)。

人権相談をご利用ください

とき▼毎月第2・4木曜日午後1時30分〜4時(祝日を除く)

ところ▼市役所市民相談課相談室

申し込み▼不要。

※電話でも相談できます。



市役所国際・男女共同参画課
☎(260)5175 FAX(263)2080

障害者差別解消法講演会・あいさポーター研修会を開催

①障害者差別解消法講演会と、②あいさポーター研修会を開催します。講演会では障がいのある当事者から見た同法についてや、障がいごとにどのような対応するのが適切なのかを学びます。あいさポーター研修会では、さまざまな障がいの特性や必要な配慮などを学びます。※講演会が研修会、いずれかのみ参加も可。

とき▼2月15日(土)①午後1時30分〜2時30分、②午後2時45分〜4時

ところ▼地域医療センター

対象▼市内在住・在勤・在学・在事業者

定員▼先着100人

申し込み▼2月14日(金)までに直接または電話で保健福祉センター障がい福祉課へ。住所、氏名、電話番号を記載し、ファクスも可。

保健福祉センター障がい福祉課
☎(260)5665 FAX(262)0999

任期付職員・臨時的任用職員を募集

いずれも申し込みは2月12日(水)(必着)までで、年齢制限はありません。基本給は2月1日時点のものです(4月1日以降、制度改正により、職歴などに基づく加算もあり)。

■任期付職員

任期は1年を超え3年以内(原則更新なし)です。育児休業を取得する職員の代替などとして勤務します。合格者は採用候補者名簿に登載し、3月1日以降要員に応じて登載順に採用します(登載期間は1年間)。

職 種	職務内容	募集人数	勤務時間	基本給(月額)
① 事務	市役所または出先機関での各種業務	5人程度	午前8時30分～午後5時15分 (配属先により異なる場合あり)	182,490円
② 管理栄養士	市役所または出先機関での栄養指導など	若干名	午前8時30分～午後5時15分	245,520円
③ 保健師	市役所または出先機関での保健指導など	若干名		
④ 保育士	市立保育園での保育業務	10人程度	午前6時45分～午後7時15分 うち実働7時間45分	207,570円

※保育士は締切日以降も随時募集します。詳しくは人財課☎(260)5338へお問い合わせください。

■任期付短時間勤務職員

勤務条件・勤務時間帯は配属される部署によって異なります。任期は原則1年間(3年まで更新の可能性あり)です。合格者は採用候補者名簿に登載し、3月1日以降要員に応じて登載順に採用します(登載期間は1年間)。

職 種	職務内容	募集人数	勤務時間	基本給(月額)
⑤ 事務	市役所または出先機関での各種業務	20人程度	1日4時間×週5日、 1日7.75時間×週3日など	週20時間勤務: 94,187円
⑥ 身体障がい者事務		若干名		週23.25時間勤務: 109,494円
⑦ 保育士	市立保育園での保育業務	若干名	1日5時間×週5日	133,915円

■臨時的任用職員

任期は6か月以内(更新は最長1年間)です。原則4月1日採用予定です。令和元年度の大和市臨時的任用職員は応募できません。

職 種	職務内容	募集人数	勤務時間	基本給(月額)
⑧ 事務	市役所または出先機関での各種業務	10人程度	午前8時30分～午後5時15分	164,200円
⑨ 保健師	市役所または出先機関での保健指導など	若干名		221,700円
⑩ 営繕作業員	市立小・中学校などにおける施設補修など	若干名		194,000円
⑪ 庁務作業員	市立小・中学校での清掃業務など	10人程度	午前7時30分～午後4時	164,200円
⑫ 給食調理員	市立小学校での給食調理業務	若干名	午前8時15分～午後4時45分	148,400円
⑬ 保育士	市立保育園での保育業務	10人程度	午前6時45分～午後7時15分 うち7時間45分	187,200円
⑭ 作業員	ごみの収集業務	10人程度	午前8時～午後4時45分	194,000円
	環境管理センターでの廃棄物の受け入れ・清掃作業など	若干名		

●申し込み方法、問い合わせなど

	申し込み方法など	問い合わせ先
①～⑫	・必要書類を直接または郵送で〒242-8601市役所人財課へ(⑩～⑫は〒242-8601市教育委員会教育総務課へ)。市のホームページから電子申請も可。 ・2月下旬に面接を実施(日時・場所は後日連絡)。 ・必要書類など詳しくは、募集案内をごらんください。募集案内と申込書は同課で配布するほか、市のホームページからダウンロードもできます。	①～⑨人財課 ☎(260)5338 ⑩～⑫教育総務課 ☎(260)5203
⑬	・申し込みする日時を事前に電話連絡のうえ、履歴書と保育士証の写しを保健福祉センターほいく課へ直接持参。申し込み時に面接を実施。	ほいく課 ☎(260)5672
⑭	・履歴書を直接または郵送で〒242-0026草柳3-12-1環境管理センターへ。後日面接を実施。	収集業務課 ☎(269)1511
⑮		施設課 ☎(269)1522

住宅防音工事に関する防衛省・南関東防衛局からのお知らせ

住宅防音工事で設置した防音建具・空気調和機器の取換工事の受付対象年次を変更

南関東防衛局では、住宅防音工事により設置した防音建具(外部開口部に設置した防音サッシ)・空気調和機器(エアコン)・換気扇、レンジ用換気扇が老朽化などで故障または機能が低下した場合、取り換え工事費用を補助しています(防音建具機能復旧工事・空気調和機器機能復旧工事(以下「機能復旧工事」といふ))。

■防音建具機能復旧工事の希望届受付対象住宅

区域(下図参照)	現 行	2月25日以降
①85WECPNL以上	平成4年3月31日までに防音工事が完了した住宅	防音工事が完了して10年以上経過した住宅
②80～85WECPNL	昭和63年3月31日までに防音工事が完了した住宅	
③75～80WECPNL	昭和61年3月31日までに防音工事が完了した住宅	

※WECPNL: 航空機騒音のうるさを表す単位(本文中はWと表記)

■空気調和機器機能復旧工事の希望届受付対象住宅

区 域	現 行	2月25日以降
全区域	平成16年3月31日までに防音工事が完了した住宅	防音工事が完了して10年以上経過した住宅

工法是正工事に係る希望届の受付開始

昭和61年9月10日までに建設された住宅で、平成18年1月31日の工法区分線(新)の設定により、75W(第Ⅱ工法適用)から80W(第Ⅰ工法適用)となった区域内にあり、過去に75W(第Ⅱ工法適用)で防音工事を実施した住宅について、第Ⅰ工法適用に改める工事(以下「工法是正工事」といふ)の費用を補助するための希望届を2月25日(火)から受け付けます。工法是正工事の対象住宅であるか否かについては、南関東防衛局へお問い合わせください。なお、機能復旧工事の希望届を提出した人のうち、工法是正工事の対象となる人は、機能復旧

工事に代えて、工法是正工事を実施します。

希望届の提出は南関東防衛局

機能復旧工事および工法是正工事について、新たに受付対象となる人で、工事費用の補助を希望する人は、必要に応じて南関東防衛局(〒2331-0003 横浜市中区北仲通5-57)

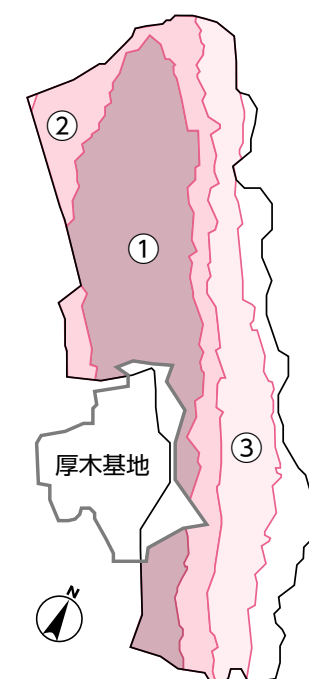

①85WECPNL以上の区域
②80～85WECPNLの区域
③75～80WECPNLの区域

認知症サポーター養成講座を開催

認知症について正しく理解し、認知症の人や家族を温かく見守る「認知症サポーター」の養成講座を開催します。ぜひご参加ください。
と き▼3月11日(水)午前10時～11時30分
と ころ▼サンホーム鶴間(西鶴間8-1-2)
定 員▼先着20人

講師▼地域包括支援センター職員
申し込み▼電話で鶴間地域包括支援センター(サンホーム鶴間)☎(271)2770へ。

保健福祉センター高齢福祉課
認知症策推進係 ☎(260)5661
FAX ☎(260)1156

に照会するなど対象住宅であるか否かを確認のうえ希望届を提出してください。希望届は南関東防衛局および座間防衛事務所(鶴間1-13-2 ☎(261)4332)で配布するほか、同局のホームページからダウンロードもできます。

南関東防衛局企画部住宅防音第1・2課 ☎045(211)7133

所得税・贈与税・消費税の確定申告と市・県民税の申告はお早めに

2019年分の所得税(復興特別所得税を含む)・贈与税・消費税の確定申告書の提出、納税、申告書作成会場開設の期間は左表のとおりです。申告期限が間近になると混雑が予想されますので、早めの申告をお勧めします。

	確定申告の提出、納税の期限	申告書作成会場開設期間
所得税(復興特別所得税を含む)	3月16日(月)まで	2月17日(月)～ 3月16日(月)
贈与税		
消費税(個人事業者)	3月31日(火)まで	

※土・日曜日、祝日を除く。ただし、2月24日(祝)・3月1日(日)は確定申告の相談と申告書の提出を受け付けます(申告書作成会場も使用可)。

と き▼申告書作成会場受付時間…午前8時30分～午後4時(提出のみの場合は午後5時まで)、相談時間…午前9時～午後5時
ところ▼大和税務署(中央5-14-22)。
※申告書作成会場では相続税の相談は受け付けていません。
※申告書作成会場が混雑している場合には、受け付けを早めに締め切る場合があります。

※国税に関するよくある質問と回答は、国税庁のホームページの「タックスアンサー」でも調べることができます。

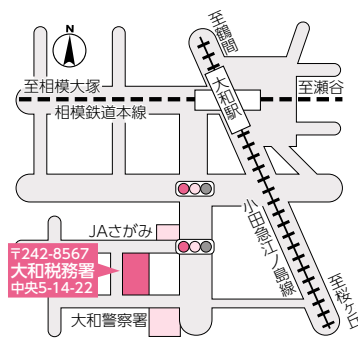

※車でのお来場はご遠慮ください。

■税の申告時にマイナンバー(個人番号)を記載してください

確定申告書や市・県民税申告書の提出の際には、申告者本人と扶養親族のマイナンバー(個人番号)を記載するとともに、本人確認書類の提示または写しの添付をしてください。本人確認書類の例▼①マイナンバーカードのみ(番号確認および身元確認)、②通知カードなど(番号確認)と運転免許証など(身元確認)。※郵送で申告書を提出する場合は、①の両面または②の写しを添付してください。

問 大和税務署 ☎(262)9411 (代)

市役所でも一部の確定申告ができます

収入が給与および公的年金のみの方が対象です。いずれも申告・相談受け付けは終了時間の30分前までですが、混雑している場合には、受け付けを早めに締め切る場合があります。手続きの際は、税務署から送付された「確定申告のお知らせ」がきまたは封書があればお持ちください。
市役所会議室棟▼2月17日(月)～3月16日(月)午前8時30分～午後4時(土・日曜日・祝日を除く。提出のみの場合は午前8時30分～午後5時)。

※2月23日(祝)・3月1日(日)の午前8時30分～11時は受け付けます(提出のみの場合は午後0時30分まで)。

渋谷学習センター▼2月21日(金)午前10時～午後4時。
※今回から開始時刻が変わりました。
※駐車・駐輪場は有料です。

■市役所でできない確定申告(大和税務署へ)

- ・事業・不動産・配当・一時・雑(公的年金などを除く)・譲渡など、給与と公的年金以外の所得の申告
- ・源泉徴収票がない人の申告

・所得税の住宅借入金等特別控除の申告
・亡くなった親族の準確定申告
・所得税以外の国税の申告など。

市・県民税の申告も忘れずに

今年1月1日現在、大和市内に住所があった人は、収入の有無にかかわらず、3月16日(月)までに市役所で市・県民税の申告をしてください(次のいずれかに該当する場合は申告不要です)①所得税の確定申告(還付申告を含む)をした、②前年中の収入が給与のみで、年末調整済みの給与支払報告書が勤務先から市に提出されている、③前年中の収入が400万円以下の公的年金のみで、源泉徴収票の控除内容に変更や追加がない、④同居している同じ世帯の人の年末調整や確定申告で扶養親族になっている)。

市・県民税の申告は、保育所入所や公営住宅入居などの申し込みのほか、児童手当など各種手当の支給や国民年金保険料の免除判定、国民健康保険料・後期高齢者医療保険料・介護保険料の算定など、各種行政サービスの基礎資料になります。

問 市役所市民税課個人市民税第1・2係 ☎(260)5232(4)

※対象の設定がないものはどなたでも。費用の記載がないものは無料です。

市民の掲示板

※今号の「市民の掲示板」は10～9ページです。

大和市ダンススポーツ協会

大和大会(市長杯、議長杯、市民戦) 日 2/23(祝)10:00～17:00 場 大和スポーツセンター 定 200人 申 同協会・田中 ☎(261)1856へ要問い合わせ。

ヤングケアラーを考える

澁谷智子氏(成蹊大学)教育講演会 日 2/24(祝)13:00～17:00 場 シリウス6階生涯学習センター 対 市民、教職員、学生 定 80人 費 1,000円(学生500円、高校生以下無料) 申 不要 問 NPO法人教育支援グループEd.ベンチャー・いけだ ☎090(3535)1795。

地域交流さわやかダンスパーティー

ミキシング、トライアル、抽選会、茶菓

日 2/24(祝)13:20～16:10 場 保健福祉センター 費 500円 申 不要 問 さわやかダンスクラブ・杉浦 ☎090(2742)5913。

フレンズダンスパーティー

限定&一般トライアル、一曲交替タイム 日 2/26(水)13:20～16:20 場 保健福祉センター 定 100人 費 700円 持 ダンスシューズ 申 不要 問 フレンズ・山田 ☎090(2449)4952。

大和市音楽フェスティバル'20

合唱、ウクレレ、ポップスを楽しむ 日 3/1(日)13:00～16:00 場 シリウス内メインホール 申 不要 問 同フェスティバル実行委員会・木村 ☎(204)5539。

ドキュメンタリー映画上映会

「日本一幸せな従業員を作る!」 日 3/1(日)13:30～15:15 場 ベテルギウス内大和市民活動センター 定 先着30人 費 1,500円(小学生～高校生は600円) 申

電話で自主上映の会・さとう ☎090(1998)0481へ。

ダンスメイトパーティー

ミキシング、トライアル、抽選会ほか 日 3/5(木)13:20～16:20 場 保健福祉センター 定 先着100人 費 700円 申 不要 問 ダンスmate・小沼 ☎090(8740)7580。

大和市ボランティア講師の会

会員の活動発表会 日 3/15(日)12:00～16:00 場 渋谷学習センター 申 不要 問 同会・棟長 ☎090(2664)8987。

春季吟詠大会一般吟詠者募集

大和市詩吟連盟主催の吟詠大会 日 4/29(祝)9:30～16:30 場 桜丘学習センター 定 先着5人 費 2,000円 持 筆記用具、飲み物 申 2/29(土)までに、ファクス(275)5752で同連盟・小須田へ 問 小須田 ☎(同番号)。

あなたの自分史を図書館に寄贈しませんか

☎(263)0211 市立図書館

市立図書館では、皆さんから寄せられた自分史をシリウス5階の自分史コーナーに配架しています。図書館の蔵書とすることで、皆さんの生きた時代を後世の人たちに伝えませんか/寄贈を受け付けるもの▶大和市に住民登録をしている人が自身について執筆したもの(大和市に住んでいた故人の自分史も可)。単行本サイズ(A5判程度)で100～300ページ程度にまとめ、ハードカバーで製本したものなど 申 シリウス4階メインカウンターまたは5階レファレンスカウンターに直接持参のうえ、自分史寄贈に関する書類を記入。※永年保存を予定しています。紙質や製本については、長期保存に耐えられるものとなるようご配慮ください。※自身以外の記述・写真は、該当者に掲載の承諾を得るか、個人が特定されないようにするなど、個人情報の保護にご配慮ください。※図書館の判断により、閉架書庫での保管とすることがあります。※市の所管は図書・学び交流課。



2月16日～29日の健康都市大学 市民でつくる健康学部

☎(259)6104

図書・学び交流課

市民が講師を務める講座を毎日開催 場 シリウス4階健康テラス 申 不要。

※各回50分。※各回先着順。※市民講師を常時募集しています。

とき(開始時刻)	講座名/市民講師名	定員/費用
16(日)11:00～	働き方、生き方が変化する時代にどう対応していくべきか/寺田徹郎	各40人 /無料
17(月)15:00～	知っておきたい生活習慣病の薬～作用・副作用を理解しよう/井田鉄平	
18(火)15:00～	大和市の“へり”を歩く、祈りの世界②/藤田和興	
19(水)15:00～	西洋美術を楽しもう!大聖堂シャルトルのステンドグラスと彫刻/星聖子	
20(木)15:00～	年齢にとらわれない終活～これからを自分らしく生きるために/上杉ゆかり	
21(金)15:00～	良寛和尚ってどんな人?～俳句・和歌・漢詩から生涯を探る/名取伸情	
22(土)11:00～	ロシア雑学①～「トロイカ」は不条理な失恋の歌だった!/鐵尾安夫	
23(祝)11:00～	食生活で健康に!家庭でできる薬膳④/王俊秀	
24(祝)15:00～	愛犬愛猫のための簡単手作りごはん～大切な家族のために/鍋木なおこ	
25(火)11:00～	認知症予防に脳トレ体操を/佐々木孝法	
26(水)15:00～	歩こう歩こう、健康のために④/藤井郁夫	
27(木)15:00～	健康寿命延伸のために～自分に見合った食事の整え方/石川裕子	
28(金)15:00～	ロボットが生活を豊かにする～市の取り組みを紹介/大和市産業活性課	
29(土)13:30～	恐竜・雑話…③「日本の恐竜」/山下宣明	

市民の掲示板

※今号の「市民の掲示板」は10～9までです。

- 掲載できるのは、開催日や申し込み期限が発行日を含めて10日以上先のものに限ります。
- 掲載する催しの開催日時を明記してください(「毎月第3金曜日」などの表記は不可)。
- 開催場所は原則市内公共施設とします。それ以外はお問い合わせください。
- 同一記事は複数の号に掲載できません。
- スペースの都合などで、内容を一部修正・省略することがあります。
- 掲載依頼票は市役所広報広聴課窓口で配布するほか、市のホームページ(<http://www.city.yamato.lg.jp/web/kouhou/kouhoushoshiki.html>)からダウンロードもできます。
- 申し込みは直接、ファクス(261) 4592または市のホームページから同課へ(電話での掲載依頼はできません)。
- 掲載依頼の締め切りは、1日号が発行前々月の20日、15日号が発行前月の5日(いずれも17:15まで)です。ただし、土・日曜日、祝日の場合はその前の平日に早まります。

※欄外もごらんください。

ファクス、はがき、メールで申し込む催しは、「イベント名、希望日、住所、氏名、電話番号」を記載してください。

大和市子育てママ応援プロジェクト

いずれも対市内在住の女性(子ども同伴可)。(4)は2歳以下 定先着8人 費500円(3)は無料) 申電話でママプロ・伊奈 ☎045(360)2678へ/①超簡単!耳ヨガ&耳つぼセラピー▶日2/10(月)11:30~12:30 場ポラリス 持手鏡/②しあわせタロットやってみよう▶日2/18(火)9:30~10:30 場ポラリス/③お小遣いが増えるかも火災保険編▶日2/18(火)11:00~12:00 場シリウス6階生涯学習センター/④ママ&ベビーヨガ▶日2/20(木)11:00~12:30 場シリウス6階生涯学習センター 持ヨガマットまたはバスタオル、飲み物。動きやすい服装で/⑤西洋占星術講座~火星編▶日2/20(木)13:30~15:00 場シリウス6階生涯学習センター/⑥運命学で2020年度をよい年に▶日3/3(火)14:00~15:00 場渋谷学習センター。

英語の歌を一緒に歌いましょう!

流行歌を英語で歌う 日2/11(祝)11:00~12:30 場シリウス6階生涯学習センター 対高校生以上 定先着16人 費100円 持筆記用具 申Eメール kfkaory@jcom.home.ne.jp でStoryTime・川村へ 問川村 ☎(264)5683。

フラダンス体験会

基本ステップとフラ曲にトライ 日2/11~3/3の毎週火曜日いずれも12:00~13:00 場草柳コミセン(予定) 定各5人 費各500円 持飲み物、あればパウスカート 申電話でロゼラニフラ・平出 ☎080(6546)8417へ。

はじめようお茶

裏千家お茶教室 日2/12(水)9:30~13:00 場シリウス6階生涯学習センター 対初心者 費1,500円 持白い靴下 申電話で立翠会・岩瀬 ☎(267)4655へ。

皆でやさしいエクササイズ

姿勢改善、筋力強化 日2/12・26いずれも水曜日10:00~10:45 場ポラリス 定各先着18人 費各500円 持バスタオル、飲み物、動きやすい服装 申電話でバイレ・ストレッチサークル・岡本 ☎080(3351)9003へ。

無料体験3B体操

健康と若さを維持 日2/12(水)10:10~11:10 場上草柳コミセン 対60歳以上の女性 持室内シューズ、飲み物 申電話でさんびい・木下 ☎090(8641)7707へ。

若者のための就労個別相談会

就職に向け相談員とともに取り組む 日2/13~3/5の毎週水曜日いずれも10:00~17:00 場シリウス6階生涯学習センター 対15~39歳の就労に困難を抱える人 定各6人 持筆記用具 申各開催日12:00までに電話で県央地域若者サポートステーション・大島 ☎(297)3067へ。

やまと噺の会inポラリス

入場無料の気楽なアマチュア落語会 日2/13(木)15:00~16:30 場ポラリス 定先着60人 申電話で同会・澤田 ☎080(5519)0203へ。

フォーク&素敵な歌の会

フォークソング、GS、愛唱歌を歌う 日①2/14・②28いずれも金曜日18:00~20:40 場①桜丘学習センター、②渋谷学習センター 対市民 定各先着60人 費各500円 持飲み物 申不要 問音楽クラブ・名取 ☎080(6636)0729。

ある愛の物語ミュージカル名曲選

カフェライブ~オリジナル台本でお届け 日2/15(土)13:30~15:00 場障害者自立支援センター Cafeふらっと 申不要 問同センター・川角 ☎(265)5198。

モナリザダンスパーティ

ミキシング、トライアル、お茶、あめ 日2/15(土)・27(木)いずれも13:40~16:20 場桜丘学習センター 費各500円 持ダンスシューズ 申不要 問モナリザ・平子 ☎090(7009)8029。

多様性を認める子育て

子育ての仲間作り、学び合いの場 日2/18(火)10:00~12:00 場シリウス6階生涯学習センター 定先着20人 費500円 持筆記用具、飲み物 申2/15(土)までにEメール yamato.ryoukyou.s.project@gmail.com でやまと療育教育推進プロジェクト・小林へ 問小林 ☎080(3384)4496(月~金曜日10:00~13:30・20:00~21:00)。

成年後見専門相談

行政書士による相談 日2/18(火)13:30~14:10~14:50(各回30分以内) 場いずれも保健福祉センター 申電話で大和市社会福祉協議会・榊原 ☎(260)5634へ。

太極拳無料体験講座

全身を優しく動かす健康太極拳 日2/18・25いずれも火曜日13:30~15:30 場つきみ野学習センター 定各先着2人 持飲み物、室内シューズ、運動ができる服装 申電話で大和レインボークラブ・桑原 ☎090(8014)1413へ。

無料健康太極拳講習会

入門太極拳 日2/18・25いずれも火曜日19:30~21:00 場つきみ野学習センター 対成人 定各5人 持動きやすい服装、室内シューズ 申電話でつきみ野拳周会・鈴木 ☎080(5466)1382へ。

シネマサークル映画鑑賞会

市川崑監督の「東京オリンピック」 日2/20(木)13:00~14:30 場ベテルギウス内大和市民活動センター 対市民 定先着5人 申2/17(月)までにシネマサークル・山口 ☎090(2343)1937へ。

健康マージャン体験会

日2/22(土)10:00~12:00 場シリウス6階生涯学習センター 対健康マージャン未経験の女性 定先着12人 費500円 申電話で健康マージャンスパ次郎・さとう ☎(244)4248へ。

「障害者控除対象者認定書」を交付

☎(260)5611 高齢福祉課

市は、障害者手帳、療育手帳の交付を受けていない65歳以上の人のうち、介護保険の要介護認定調査票などにより一定の基準を満たしていると認定された人に、所得の申告において所得控除の適用を受けるための「障害者控除対象者認定書」を交付しています。交付を受けるには申請書の提出が必要です。申請書は、保健福祉センター高齢福祉課で配布するほか、市のホームページからダウンロードもできます。要介護認定を受けていない人は、所定の診断書の提出も必要です。詳しくはお問い合わせください。

障がい児(者)に関する各種手当を支給

☎(260)5665 障がい福祉課

いずれも障害者手帳を取得していない人や外国籍の人も対象になる場合があります。また、所得制限があります。詳しくはお問い合わせください／特別児童扶養手当▶☒中～重度の身体、精神または知的障がいがある20歳未満の人を家庭で養育している父母または養育者／障害児福祉手当・特別障害者手当▶☒日常生活で常時特別の介護を必要とする在宅の重度の障がい児(者)。

在日外国人高齢者・障がい者などに福祉給付金を支給

☎(260)5611 高齢福祉課

市内に住む在日外国人高齢者・障がい者などで、国民年金を受けるために必要な要件を制度上満たすことができない人に、福祉給付金を支給します☒次のすべての要件などを満たす人／国籍や居住の

要件により、国民年金などの公的年金を受給できない／昭和61(1986)年3/31以前に日本に居住し、福祉給付金の申請時点で大和市に1年以上住民登録をしている／生活保護を受けていない。※このほかの対象要件など、詳しくは市のホームページをごらんになるか、お問い合わせください。

書き損じはがきなどの寄附にご協力ください

☎(260)5633 大和市社会福祉協議会

市社会福祉協議会では、書き損じや未使用はがき・切手の寄附を募っています。お寄せいただいたはがきなどはこれまで8万枚を超え、ボランティア活動の振興など、地域福祉活動の財源になります。市役所や保健福祉センターの1階ロビー、シリウス6階、各コミセンなどに寄附ボックスを設置していますので、ご協力をお願いします。※はがきの住所、氏名などは塗りつぶしてください。※市の所管は健康福祉総務課。

街頭防犯カメラの設置を進めています

☎(260)5048 生活あんしん課

市は、犯罪発生の抑止と市民の体感治安の向上のため、街頭防犯カメラの設置を進めています。今年度は大和駅周辺や中学校の通学路、防犯上特に必要な場所に45か所増設。県内自治体で最も多い、計299か所の設置となります。撮影した映像は、個人のプライバシーに配慮し、適切に管理運用していきます。

福寿カードで入浴サービス

☎(260)5611 高齢福祉課

65歳以上の市内在住者を対象に、万

のときに本人確認の手助けとなるよう、緊急連絡先やかかりつけ医などが記載できる「福寿カード」を発行しています。同カードを対象入浴施設で指定日に提示すると、無料で入浴できます／対象施設／指定日▶柳橋ふれあいプラザ／毎月1・8・18・28日、市内公衆浴場(大和湯、つるま湯、菊の湯)／毎月6・16・26日☒健康保険証や免許証などの本人確認書類を持参し、直接、保健福祉センター高齢福祉課または各分室・連絡所へ。カードに顔写真を貼りたい人は、証明写真(縦3.0センチ×横2.4センチ)を1枚持参。※同カードは身分証明書としては使用できません。

缶詰の蓋など小さな金属片は燃やせないごみへ

☎(269)7343 収集業務課

缶詰の蓋などの小さな金属片は、「燃やせないごみ」として出してください。B資源として出した場合、選別機械内に詰まって故障の原因になったり、作業員が手選別する際に、手を切っけがをしたりすることがあります。蓋が缶詰にくっ付いた状態や蓋が外に飛び出さないように缶詰の中に押し込まれた状態であれば、B資源として出すことができます。

粗大ごみ証紙の取扱店が増えました

☎(269)1511 収集業務課

次の店舗を新たに「大和市粗大ごみ証紙取扱店」として指定しました／セブンイレブン大和駅西店▶中央2-4-2、☎(263)1778。※粗大ごみの収集は有料です。事前に電話で申し込みのうえ、粗大ごみに大和市粗大ごみ証紙を貼り付けてください。

今月の納税

2月の納税(納付) 納期限は3/2(月)

- ①国民健康保険税 9期 ☒市役所収納課 ☎(260)5241～3。
- ②介護保険料 9期 ☒市役所介護保険課☎(260)5169。
- ③後期高齢者医療保険料 8期 ☒市役所保険年金課☎(260)5122。

●納税・相談の休日窓口

☒土曜日8:30～17:00、日曜日8:30～12:30 ☒市役所収納課☎(260)5241～3。※②③は納付のみ受け付け。※2/6(木)・7(金)、3/5(木)は19:30まで電話納税相談を受け付け。

古民家でひな祭り～三館合同企画展 ☎1ボイ

☎(278)3633 つる舞の里歴史資料館

古民家を復元・再現した郷土民家園、下鶴間ふるさと館、つる舞の里歴史資料館では、3館合同で企画展示を実施します。期間中はスタンプラリーも実施し、記念品をプレゼントします。いずれも☒2/8(土)～3/8(日)(休館(園)日が祝日の場合は翌平日が休館(園))☒不要／郷土民家園企画展「大和のひな祭り」▶地域のひな祭りの紹介☒9:00～16:30(月曜日休館)☒同園☎(260)5790／下鶴間ふるさと館企画展「ふるさと館でひな祭り」▶ひな人形(七段飾り)、つるしびなの展示☒10:00～16:00(月・火曜日休館)☒同館☎(272)6556／つる舞の里歴史資料館企画展「桃の節句～くらしを彩る季節の行事」▶桃の節句など暮らしの中で行われている季節の行事の紹介、ひな人形(七段飾り)、つるしびな、ちりめん細工の人形の展示☒9:00～17:00(入館は16:30まで、月曜日・2/12(水)休館)☒同館☎(278)3633。

健康都市大学 令和元年度修了式

元NHKアナウンサー

加賀美幸子氏特別講演 参加者募集

3/23(月)

午後2時～4時

シリウス内サブホール

昨年4月にスタートした「健康都市大学」の令和元年度修了式を開催します。合わせて、同大学の名誉教授である、元NHKアナウンサー 加賀美幸子氏による特別講演「**ここを動かす言葉**」を実施します。健康都市大学を受講していない人も申し込みできます。



加賀美幸子氏

対象▶市内在住・在勤・在学者

申し込み▶2月21日(金)(必着)までに、往復はがきで〒242-0016大和南1-8-1シリウス内図書・学び交流課へ。往信用裏面に応募者全員の住所、氏名、電話番号を記載。返信用表面には応募者(代表者)の郵便番号、住所、氏名を記載し、返信用裏面には何も書かないでください。

※応募は1人(組)1回、1通で2人まで応募可。

※応募多数の場合は抽選。

※全席指定。座席の希望はできません。

☎シリウス内図書・学び交流課 学び交流係 ☎(259)6104 FAX(263)6680

競歩でオリンピック4大会連続出場 谷井孝行氏 ウォーキングセミナー開催



谷井孝行氏

講師は、2004年アテネオリンピックから2016年里オデジャネイロオリンピックまで4大会連続で出場した谷井孝行氏です。同氏は2015年北京世界陸上選手権50km競歩で、日本選手として初の銅メダルを獲得しました。セミナーでは、競歩の技術を生かした効率的な歩き方などの講義と実技指導をします。

対象▶市内在住・在勤・在学者

申し込み▶2月28日(金)(必着)までに直接または電話で保健福祉センター健康づくり推進課へ。住所、氏名、年齢、電話番号(市内在勤者は勤務先、市内在学者は学校名も)を記載し、ファクスも可。

3/8(日)

午後1時30分～3時

保健福祉センター

先着

100人

☎保健福祉センター健康づくり推進課 歩こう係 ☎(260)5803 FAX(260)1156