

やまと

図書館
城下町



特集

ファミリーサポート

地域で子育てを支援しませんか 2

市からのお知らせ

- スタンドパイプ消火資機材講習会(基本編・応用編)を開催 5
- 第12回やまとウォーキンピックを開催 6
- 第5回やまと^で紅白歌合戦の出場者を募集 7
- 平和を見つめるパネル展を開催 9
- 市職員を募集 10



☑ココみてやまと

- 防災フェスタ2022を開催
- “グラリ”3分 一斉行動訓練にご参加を

新型コロナウイルス感染症の 感染拡大防止にご協力を

- 熱中症予防のため、屋外での人との距離が確保できる場合などはマスクを着用する必要はありません。また、マスク着用時は強い負荷のかかる作業や運動は控えましょう。
- 感染拡大の状況により、イベントなどを中止、延期、内容の変更をする場合があります。

あなたの空き時間・支援できる範囲で活動できます

ケース 1 できるときに活動
(月に数回)

平日、子どもが学校に行っている間の時間で活動しています。依頼会員が外出したいときに、子どもを預かります



例
①13:00~15:00
依頼者の通院、買い物の子どもの自宅を預かります

ケース 2 仕事後の時間に活動
(週に2~3回)

日中は非常勤の仕事をしています。帰宅後の時間を生かして、放課後児童クラブが終わった後の小学生を預かります



例
①18:30~20:00
依頼者の子どもを放課後児童クラブに迎えに行き、自宅で預かります

ケース 3 積極的に活動
(週に5回)

日中は趣味の時間になっています。平日の朝・夕に保育園の送迎をしています



例
①7:00~8:00
依頼者宅へ子どもを迎えに行き、保育園へ送ります
②18:00~19:00
保育園へ子どもを迎えに行き、依頼者宅へ送ります

活動
安心
できて
きます

報酬あり

有償のボランティアで、1時間当たり720円(時間外900円)の報酬があります。

研修を実施

子どもの接し方から病気やけがの対応など、専門家による幅広い分野の研修があり、初めての人も安心です。

保険に加入

万一の事故(子どものけがなど)に備えて、地域子育て支援補償保険に加入しています。

コロナ対策

活動時に必要なマスクと除菌スプレーを配付します。

一緒に活動しませんか **登録方法**

対象 20歳以上の市内在住者

申し込み 電話でファミリーサポートセンター(委託事業者:NPO法人ワークーズ・コレクティブチャイルドケア)☎(264)5726へ。

※登録には説明会(研修を含む)の受講が必要です。



ファミリーサポートセンター

特集 ファミリーサポート

地域で子育てを支援しませんか

☎保健福祉センターすくすく子育て課家庭こども相談係 ☎(260)5618 ☎(264)0202

ファミリーサポートって何?

ファミリーサポートは、地域で子育てを支える仕組みです。ファミリーサポートセンターがサービスを利用する人(依頼会員)の希望に応じて、支援する人(支援会員・有償ボランティア)を紹介します。

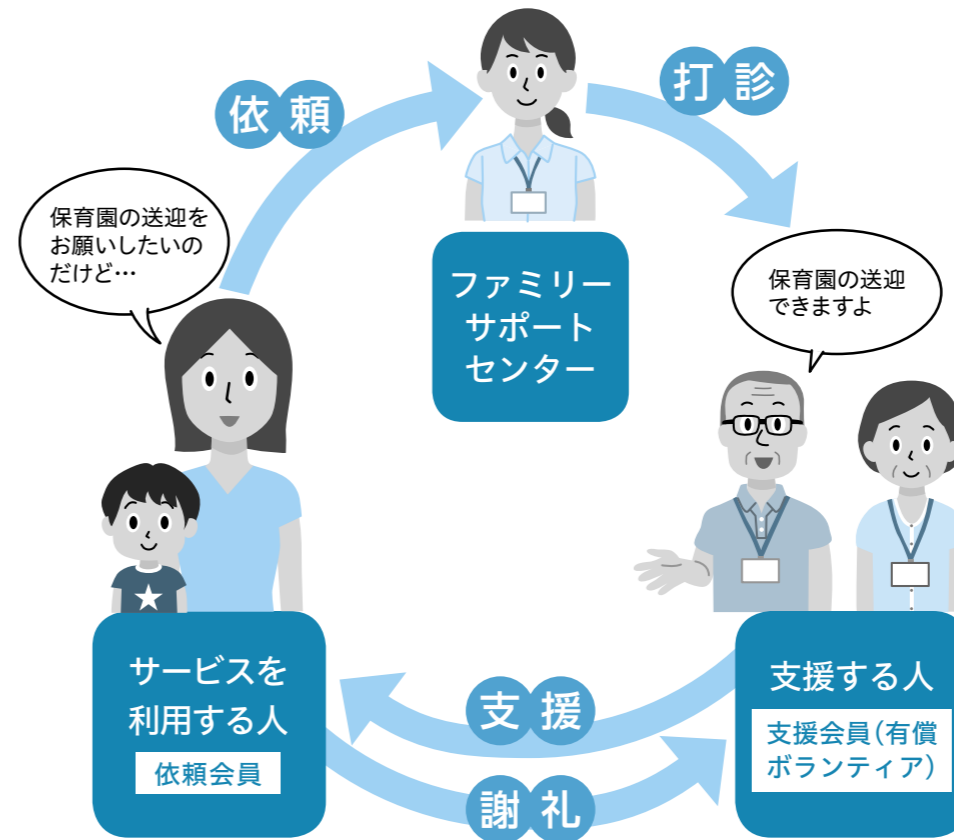

こんな依頼があります!



保育所の送迎や保育所の前後の預かり



放課後児童クラブ(学童保育)終了後の預かり



保護者の買い物や通院、就労時などの預かり

活動レポート 自分も子どもも家族で楽しく活動



Aさん(36歳)

幼稚園や保育園のお迎えとご両親が帰宅するまでの間、週に1・2回お子さんを自宅でお預かりしています。

子どもが大好きで、もともと幼稚園の教諭をしていました。小学2年生の長女と年中の長男がいますが、少し大きくなり時間もできたので、これまでの経験を生かして少しでも地域に貢献できればと思い始めました。

年齢の近いお子さんたちをお預かりすることで、自分の子どもたちも毎回楽しみにしていて、いろいろな遊びを考えてくれます。子どもたちとの交流を通して私自身いつも刺激を受けていますが、娘や息子も日々成長している姿を見ることができてうれしいです。活動を通して、普段なかなか知り合えない地域のお母さん、お父さんたちとのつながりができました。



市長見聞録

大和市長
大木 哲

市民の皆さん、こんにちは。
今回は、三つのことをお話ししたいと思います。

ひたたくり、交通事故死者数ゼロを達成

市内の犯罪認知件数や交通事故発生件数は年々減少傾向にあります。令和3年の市内のひたたくり、交通事故死者数がついにゼロを達成しました。交通事故死者数がゼロとなるのは、市制施行(昭和34年)以来初めてとなります。

市はひたたくりの対策として、防犯カメラや防犯灯の増設を進め、特に市設置の街頭防犯カメラに関しては、市長就任時には0台でしたが、今では900台を超えています。これは、県内自治体でもトップクラスの台数で、ひたたくりなどの犯罪抑止に大きな効果を発揮しています。

また、交通事故防止に向けては、自転車通行空間の整備や賠償責任保険付き自転車運転免許証の交付などのさまざまな施策を行っています。

今後も、「安全で安心して暮らせるまち」の実現に向け、犯罪防止や交通安全対策に積極的に取り組んでまいります。

全国初「おひとりさま支援条例」を制定

長寿化傾向が続く日本では、本格的な人生100年時代が迫っており、高齢の一人暮らしのかたも増えています。

こうした中、市は、誰もがなり得るおひとりさまの健康のための取り組みが必要であると考え、高齢のおひとりさまが孤立することなく、生涯にわたって生き生きと過ごすことができるよう、「大和市おひとりさま支援条例」を制定しました。高齢の一人暮らしのかたの支援を健康の観点から捉えた条例を制定するのは、全国で初となります。

条例の制定を契機に、より一層、おひとりさまの外出や社会交流を促進し、「一人になってもひとりぼっちにさせないまち」を市民、事業者、行政が一体となって作っていきたいと考えています。

7年連続 保育所等の待機児童数ゼロを達成

市の待機児童数は、令和4年4月1日現在、7年連続でゼロを達成しました。県内の10万人以上の市では唯一の達成となります。

保育所への入所希望者が年々増加している中、市は保育所増設のほか、保育の受け皿として、公私連携型子育て支援施設「こどもの城」と、大和市子育て支援施設「きらきらぼし」において、幼稚園での教育時間の前後に園児の預かり保育を行う送迎ステーション事業を実施し、保育所と同様の保育時間を確保するなど、さまざまな対策を展開しています。

今後も「子育て王国 大和市」として、引き続き子育て施策を全力で推進してまいります。

今回は、この辺で・・・。



スタンドパイプ消火資機材講習会(基本編・応用編)を開催

市は、大規模災害発生時の火災に迅速に対応できるよう、スタンドパイプ消火資機材を市内各所に設置しています。同消火資機材を扱うための講習会を開催します。

■共通事項
定員▼各先着20人(4人一組での参加も可)
持ち物▼軍手、タオル、飲み物、あれば防災ヘルメット。動きやすい服装・靴で。①は室内シューズも

申し込み▼①8月31日(水)、②9月

①基本編

15日(木)いずれも正午までに直接または電話で消防署管理課へ。住所、氏名、年齢、性別、電話番号を記載し、ファクスも可。
※①②の同時申し込みも可。
※参加者が10人に満たない場合は中止します。
※車での来場はできません。

②応用編

同日消火資機材を使った実際の初期消火や、延焼防止の方法を体験する
とき▼10月1日(土)午前9時30分～11時30分
ところ▼つきみ野中学校体育館・プール
対象▼市内在住・在勤・在学者

消防署管理課庶務係 ☎(260)5779 FAX(260)1266



もしものときに備え、訓練しませんか

7/10
時点

市内の新型コロナ陽性者発生状況

※陽性者数には、症状を調査中の人を含むため、合計数などに差異が生じる場合があります。
※最新の陽性者数などの情報は市のホームページでもごらんになれます。

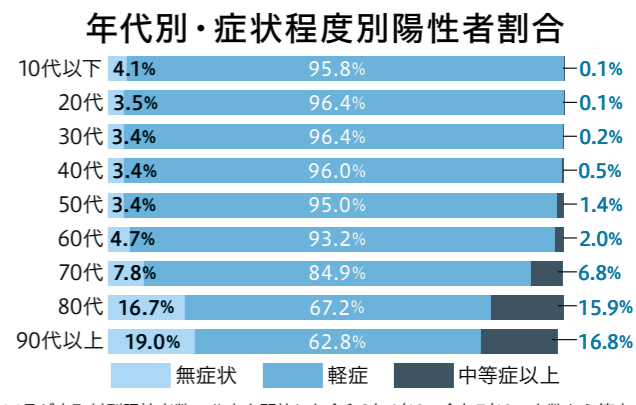
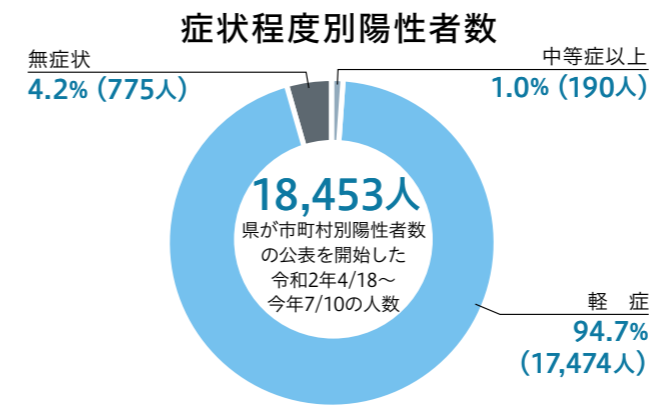
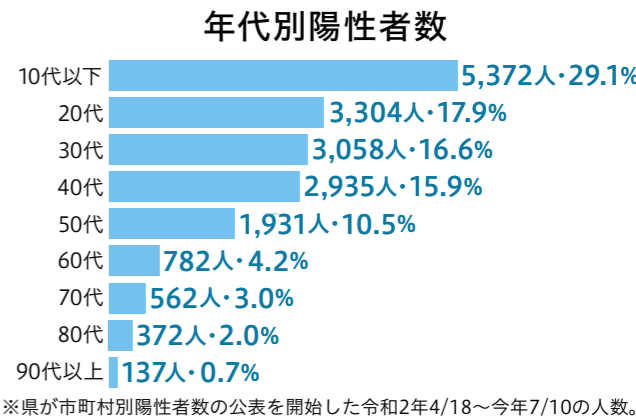
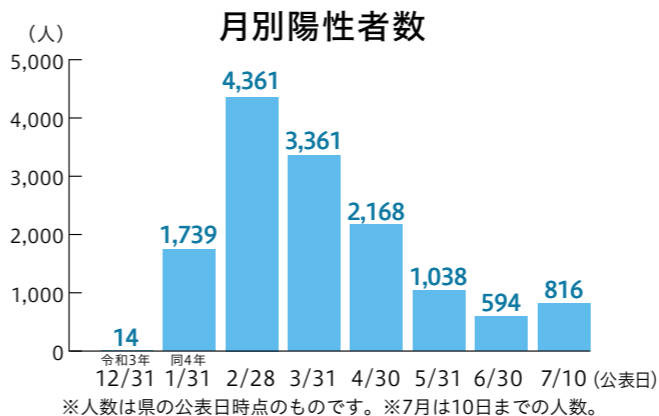

新型コロナに関するご相談は、こちらへ

神奈川県 新型コロナウイルス感染症専用ダイヤル

☎(0570)056774 [一部のIP電話など左記番号につながらない場合は] ☎045(285)0536

1 無休(24時間) 2 8 3 4 平日(9:00~17:00)

- 1 発熱や咳などの症状のある人、診療可能な医療機関の案内、感染の不安、健康・医療、COCOA・濃厚接触者に関すること
- 2 マスク飲食実施店認証制度に関すること
- 3 経営相談に関すること
- 4 LINEコロナお知らせシステム、その他
- 8 協力金に関すること

大和市 新型コロナウイルス総合相談窓口

☎046(261)8009
月～金曜日8:30~17:15(祝日を除く)
発熱相談、相談先が分からない場合など

やまと24時間健康相談

☎0120(244)810
24時間365日

大和市 新型コロナ自宅療養者生活相談ダイヤル

☎046(260)5637
月～金曜日8:30~17:15(祝日を除く)

ワクチンに関するご相談は、こちらへ

大和市 新型コロナワクチンコールセンター

☎046(260)0900 FAX 046(260)0917
毎日 8:30~17:15 (耳の不自由な人などの問い合わせ用)
※電話が集中しており、つながりにくい場合があります。

神奈川県 新型コロナワクチン

副反応等相談コールセンター
☎045(285)0719 24時間対応
※ワクチン接種前の相談は受け付けていません。

保健福祉センター医療健診課健康診査・がん予防・新型コロナウイルス対策係
☎(260)5662 FAX(260)1156

第12回やまとウォーキングピックを開催



市は、「歩くこと」による健康づくりを推進するため、第12回やまとウォーキングピックを開催します。市が貸し出す歩数計を使い、チームで歩数の目標を立てて、各自の生活スタイルに合わせてウォーキングに取り組みます。ぜひご参加ください。

今回は、「健康分野における連携・協力に関する協定」を締結している岡山県総社市の市民も参加予定です。

各部門の上位(総社市を含む全参加チーム中1〜3位)チームと、市制記念特別賞として市制施行年数にちなみ、全参加チーム中63位のチームを表彰。各部門で10の倍数の順位となったチーム、全参加チーム中100の倍数の順位となったチームにQ.U.O.

カードを、チームの歩数目標を達成したチームには、総社市の名物「そうじやカレー」を贈呈します。

とき▼10月の1か月間(歩数の計測は歩数計貸出日の翌日から31日間)

参加区分▼①一般の部、②70歳以上の部、③職場の部

対象▼いずれも4〜7人のチームで全員が①20歳以上の市内在住者、②70歳以上の市内在住者、③同じ職場に勤める市内在勤者

定員▼計2,000人(定員を超えた場合は抽選し、結果は代表者へ通知)

申し込み▼8月10日(水)〜9月8日(木)に、申込書を直接またはファクスで保健福祉センター健康づくり推進課へ。



保健福祉センター健康づくり推進課健康施策・歩こう係 ☎(26)5803 FAX(260)11556

り推進課へ。

※申込書は同課で配布するほか、市のホームページからダウンロードもできます。

※表彰式は新型コロナウイルスの感染状況を踏まえて開催の可否を判断します。決定次第、市のホームページでお知らせします。

第8回 やまと食育フェアを開催



「和食大特集!もっとお米と野菜を食べよう」をテーマに、市のホームページで開催。3つのミッション(①食育ぬりえ・クイズ、②やまと食の応援団を食リポ、③市のおすすすめ料理を作ってみよう)のいずれか1つに挑戦します。参加者には先着で参加賞をプレゼント。

とき▼8月31日(水)まで

対象▼市内在住者

参加賞▼先着150人に食育啓発グッズ、抽選で20人にお楽しみ食育袋

参加賞の引き換え▼8月17日(水)〜23日(火)に直接保健福祉センター健康づくり推進課へ(土・日曜日を除く)

申し込み▼参加用紙を同課へ直接持参(②③は電子申請も可)。

※参加用紙は同課で配布するほか、市のホームページからダウンロードもできます。



保健福祉センター健康づくり推進課地域栄養ケア推進係 ☎(26)5804 FAX(264)11556

マイナンバーカードの出張申請所を設置

マイナンバーカード(個人番号カード)の申請ができる会場を、次のとおり期間限定で設けます。カード作成用の顔写真も無料で撮影できます。所定の本人確認ができない場合は、申請方法などをご案内します。ぜひご利用ください。

とき▼8月20日(土)〜26日(金)午前9時〜午後7時(21日は申請方法

の案内のみ)

ところ▼イオンモール大和1階東側出入口付近(下鶴間1-2-1)

対象▼大和市に住民登録があり、初めてマイナンバーカードを申請する人

持ち物▼本人確認書類(あれば通知カード、個人番号カード交付申請書、住基カード)。

※すでに申請したマイナンバーカードの受け取りはできません。詳しくは市のホームページをご覧ください。

☎市役所市民課証明交付係 ☎(26)5365 FAX(263)9549

低所得の子育て世帯に生活支援特別給付金を支給

新型コロナウイルス感染症の影響が長引く中で、食費等の物価高騰等に直面する低所得の子育て世帯を支援するため、特別給付金を支給します。

この給付金は全国一律の制度で、一部のを除いて申請が必要です。

※支給できるのは原則①②のいずれかです。

対象児童▼平成16年4月2日〜令和5年2月28日生まれの子または20歳未満で政令の定める程度の障害がある子

給付額▼児童1人につき5万円。

①ひとり親世帯分

対象▼⑦今年4月分の児童扶養手当が支給された人、⑧公的年金等を受給している、今年4月分の児童扶養手当の支給が全額停止された人、⑨新型コロナウイルスの影響を受けて令和2年2月以降に家計が急変し、直近の収入が児童扶養手当を受給している人と同水準になっている人。

※児童扶養手当の申請をしている場合に、今年4月分の同手当の支給が全額または一部停止となったことが推測される人を含みます。

※公的年金等を含む、令和2年中の

②ひとり親世帯以外の子育て世帯分

収入額が児童扶養手当の受給水準である場合に限ります。

申し込み▼⑦不要(支給済み)、⑧⑨大和市で児童扶養手当などの認定を受けている人には、申請方法などの案内を7月中旬に送付いたします。それ以外の人は、こども総務課へお問い合わせください。

対象▼⑦今年4月分の児童手当または特別児童扶養手当の受給者(または5月分以降に受給資格の認定を受けた人)で、令和4年度の住民

第5回やまとde紅白歌合戦の出場者を募集

出場者が紅組と白組に分かれ、対抗形式で歌う「第5回やまとde紅白歌合戦」の出場者を募集します。

スポットライトを浴びながらあなたの歌声を披露してみませんか。たくさんのご応募をお待ちしています。

とき▼12月4日(日)午後2時〜4時30分

ところ▼シリウス内メインホール

対象▼小学4年生以上の市内在

住・在勤・在学者(代表者が市内在住・在勤・在学者の2人組も可)

定員▼15組程度(定員を超えた場合は抽選し、全員に結果を通知)

応募方法▼8月31日(水)(必着)までに、申込書を直接、ファクスまたは郵送で〒242-8601市役所イベント観光課へ。市のホームページから電子申請も可。

※募集要項と申込書は同課、各学習

申請期限▼来年2月28日(火)(消印)。

※令和5年3月分の児童手当または特別児童扶養手当の認定請求をする人は来年3月15日(水)(消印)まで。

「令和4年度低所得の子育て世帯に対する子育て世帯生活支援特別給付金」コールセンター(厚生労働省)

同給付金の概要はコールセンターでも案内しています。

☎0120(400)903

※受付時間:月〜金曜日午前9時〜午後6時(祝日を除く)。

保健福祉センターこども総務課手当医療係 ☎(260)5608 FAX(264)0202

センターなどで配布するほか、市のホームページからダウンロードもできます。

※応募は1人1回まで(複数の組にまたがって応募することも不可)。

市役所イベント観光課イベント観光係 ☎(260)5167 FAX(260)5138

大和市おひとりさま支援条例を制定

長寿化、核家族化といった社会構造の変化などにより、一人暮らしの高齢の人、いわゆる「おひとりさま」が増加しています。

おひとりさまの心身の健康に有益な、外出や社会とのつながりを促し、「一人になってもひとりぼっちにさせないまち」を行政、市民、事業者が一体となって目指していくという姿勢を市として明確に示すために、「大和

市おひとりさま支援条例」を制定しました。

年齢を重ねて、おひとりさまになっても安心して生活できるよう、施策の一層の推進を図ってまいります。

■保健福祉センターおひとりさま政策課おひとりさま政策係 ☎(260)56222 FAX(262)09999



市消防吏員(上級・初級)を募集

職務内容▼消防署(分署、出張所を含む)での消火・救助・救急業務、消防本部での消防業務

採用時期▼来年4月1日付(予定) 募集人数▼①上級、②初級合わせて若干名

応募資格▼①平成5年4月2日〜同13年4月1日生まれの人、②平成13年4月2日〜同17年4月1日生まれの人(そのほか条件あり) 第1次試験日▼9月18日(日)(事務能力基礎試験、消防適性検査、作文試験)・22日(木)(体力検査) 申し込み▼8月18日(木)・19日(金) 午前9時〜正午・午後1時〜2時、20日(土)午前9時〜午後1時に必

要書類を市消防本部3階講堂へ本人が直接持参(申込時に簡単な聴き取りあり)。

※受験案内は市消防本部消防総務課 消防署本署・各分署・出張所で 8月20日(土)午後1時まで配布するほか、市のホームページからダウンロードもできます。



■市消防本部消防総務課政策調整係 ☎(260)5775 FAX(262)0119

平和を見つめるパネル展を開催

戦争の悲惨さや平和の尊さを広く訴えるため、パネル展を開催します。被爆者が企画編集した「原爆と人間」のパネルを市役所で、夫婦共同で原爆の図を描いたことで知られる丸木位里・俊の作品の原寸大複製パネルや、東京大空襲と沖縄戦に関するパネルをシリウスで展示します。ぜひごらんください。

【市役所会場】 原爆について今、考える

内容▼「原爆と人間」パネルの展示と き▼8月5日(金)〜16日(火)午前8時30分〜午後5時(7日・14日

は午後0時30分まで、16日は午後3時まで、11日を除く) ところ▼市役所1階ロビー 申し込み▼不要。

【シリウス会場】 丸木位里・俊共作「原爆の図」原寸大複製パネルがシリウスに

内容▼「原爆の図」第1部幽霊(丸木美術館の原寸大複製)「広島平和記念資料館より」被爆瓦等「東京大空襲」沖縄戦関連「パネル」ほか、平和に関するパネルを展示。市が保管する戦時中の物品展示(示など)と き▼8月10日(水)〜15日(月)午



丸木美術館提供「原爆の図」第1部幽霊

前9時30分〜午後6時(10日は午後3時から、15日は午後3時まで) ところ▼シリウス1階ギャラリ 申し込み▼不要。

■市役所国際・男女共同参画課国際・男女共同参画係 ☎(260)5164 FAX(263)2080

指定管理者を募集

共通事項

指定期間▼来年4月1日〜令和10年3月31日 応募資格▼法人またはその他の団体(個人不可) 申し込み▼9月20日(火)までに必要書類を直接各担当課へ。 ※各募集要項と仕様書は、各担当課で配布するほか、市のホームページからダウンロードもできます。

■大和市子育て支援施設

対象施設▼大和市子育て支援施設(中央林間東急スクエア3階) 業務内容▼「送迎ステーション事業」「託児事業」「子育て相談事業」の3つの事業を柱とした施設の管理運営。

■保健福祉センターほいく課保育指導係 ☎(260)5672 FAX(264)02002

おひとりさまなどの お金に関する講座を開催

終活支援の一環として、司法書士を講師に招き、おひとりさまの老後に備えて知っておきたいお金に関する講座を開催。信託、成年後見、寄付などについて学びます。

と き▼8月22日(月)午後1時30分〜午後3時 ところ▼地域医療センター

■保健福祉センターおひとりさま政策課おひとりさま政策係 ☎(260)56222 FAX(262)09999



大和市市営住宅運営審議会 委員を募集

市営住宅の整備、家賃、入居者選考やそのほかの管理に関する事項について審議する、市営住宅運営審議会の委員を募集します。

任期▼11月1日〜令和6年10月31日(任期中に6回程度の会議を予定) 対象▼11月1日現在、市のほかの審議会などの公募委員でない市内在住・在勤・在活動者 定員▼2人程度 報酬▼会議1回につき8,900円 選考方法▼書類選考 申し込み▼8月31日(水)(必着)までに応募用紙と「市営住宅の今後の在

り方について「400字程度・書式自由)を直接または郵送で〒242-8601市役所街づくり総務課へ。市のホームページから電子申請も可。応募用紙は同課で配布するほか、市のホームページからダウンロードもできます。 ※結果は応募者全員に通知し、選出された委員の氏名は市のホームページなどで公表します。

■市役所街づくり総務課住宅係 ☎(260)5422 FAX(264)6105

救急フェアを開催

9月9日の「救急の日」にちなみ、救急フェアを開催します。 AEDや応急手当の実技体験、日頃の救急活動の理解を深めるパネルや救急車両の展示などを通して、救急業務について学びます。

と き▼9月4日(日)午前10時〜午後1時 ところ▼イトーヨーカドー大和鶴間店2階催事場(下鶴間1-3-1) 申し込み▼不要。



心肺蘇生法を学ぶ参加者

■消防本部救急救命課救急救命係 ☎(260)5751 FAX(262)0119

任期付職員(保育士・看護師)を募集

職 種▶①保育士、②看護師

職務内容▶①市立保育園での保育業務、②市立保育園での障がい児支援・介助、園児への応急処置・必要とする医療的ケア、園内の保育業務全般、保健指導など看護・保育業務

採用時期▶10月1日以降要員に応じて採用

任 期▶1年を超え3年以内

募集人員▶①10人程度、②1人

応募資格▶①保育士証が交付されている、または採用日までに交付される見込みの人、②看護師免許を有する人

基本給(月額)▶①20万7,570円、②23万340円(8月1日現在)

勤務時間▶午前6時45分～午後7時15分のうち実働7時間45分

選考方法/選考日▶採用選考申込書の審査および個別面接/8月24日(水)または25日(木)

申し込み▶8月18日(木)(必着)までに必要書類を直接または郵送で〒242-8601市役所人財課へ。市のホームページから電子申請も可。

※募集案内と申込書は同課で配布するほか、市のホームページからダウンロードもできます。

※保育士は締め切り以降も9月15日(木)まで随時申し込みを受け付けています。

※各資格の取得以降に職歴などがある場合は、一定の基準により基本給に加算。

☎市役所人財課人財育成係 ☎(260)5338 FAX(264)6074

広告掲載希望者を募集

市は、自主財源を確保するため、市が発行する冊子などに広告の掲載を希望する広告主を募集しています。

申し込み▶①は8月31日(水)、②③は随時、申込書と広告図案、照会承諾書を直接持参、または郵送で各申込先へ(申込書と照会承諾書は市役所で配布するほか、市のホームページからダウンロードもできます)。

◆留意事項

- 広告図案は、各媒体の規格(原寸大)で作成し、電子データで提出してください。
- 応募多数の場合は、市内の企業、事業者を優先します。同一優先順位の企業、事業者で枠数を超える場合は、抽選で決定します。
- 政治や宗教に関するもの、公序良俗に反するものなどは掲載できません。詳しくはお問い合わせください。
- ②③の広告を掲載するためには、屋外広告物に係る市への許可申請が必要です。

媒体	規格	募集数	掲載料	備 考	問い合わせ
①家庭系有料指定ごみ袋の外袋(個袋10枚1組の外包装袋)	㊦20ℓ外袋 7cm×14cm ㊧30ℓ外袋 9cm×16cm ㊨40ℓ外袋 10cm×20cm	各1枠	㊦75,000円 ㊧90,000円 ㊨100,000円	• 広告は表面中央付近に白黒で掲載 • 100,000組を市内約300店舗で販売 • 内袋の広告も募集しています。詳しくはお問い合わせください。	〒242-0026 草柳3-12-1 環境管理センター 廃棄物対策課 ☎(269)7343
②コミュニティバス(のろっと、やまとんGO)のバス停広告	29.7cm以下× 21.0cm以下 (概ねA4縦サイズ)	129か所	年間 6,000円 (1か所)	• 掲載期間は1年間 • 掲載箇所:バス停の下部案内板または案内サイン(市内全域のバスルートに記載した案内板)	〒242-8601 市役所 街づくり総務課 ☎(260)5444
③車両	公用車 50cm×70cm (車両側面2面)	1台	年間 66,000円 (1台)	• 掲載期間は1年間 • 1か月に約300km走行	〒242-8601 市役所管財課 ☎(260)5025

☎市役所政策総務課総務調整係 ☎(260)5302 FAX(261)4592

市職員を募集

採用予定日▶来年4月1日付

第1次試験日▶9月中旬(詳しくは受験案内をごらんください)

申し込み▶8月23日(火)午後5時(必着)までに市のホームページから電子申請で。必要書類を〒242-8601市役所人財課へ郵送または直接持参も可。

※受験案内は8月23日(火)まで人財課で配布するほか、市のホームページからダウンロードもできます。



試験区分	職務内容	採用予定人数	受験資格
事務 (大学卒業程度)	本庁および出先機関の事務	20人程度	昭和55年4月2日～平成13年4月1日生まれの人
事務 (高校卒業程度)			平成13年4月2日～同17年4月1日生まれの人
障がい者事務 (大学卒業程度)			昭和55年4月2日～平成13年4月1日生まれの人
障がい者事務 (高校卒業程度)			平成13年4月2日～同17年4月1日生まれの人
建築 (大学卒業程度)	建築物の設計、施工監理、建築確認その他の専門的業務および一般行政事務	若干名	昭和45年4月2日～平成13年4月1日生まれで、学校教育法による大学の専門の学科を卒業した人(見込みも可)、または同等の知識を有する人
建築 (高校卒業程度)			平成13年4月2日～同17年4月1日生まれで、学校教育法による高校の専門の学科を卒業した人(見込みも可)、または同等の知識を有する人
土木 (大学卒業程度)	下水道、道路、公園などの管理、設計、施工監理、その他の専門的業務および一般行政事務	5人程度	昭和45年4月2日～平成13年4月1日生まれで、学校教育法による大学の専門の学科を卒業した人(見込みも可)、または同等の知識を有する人
土木 (高校卒業程度)			平成13年4月2日～同17年4月1日生まれで、学校教育法による高校の専門の学科を卒業した人(見込みも可)、または同等の知識を有する人

☎市役所人財課人財育成係 ☎(260)5338 FAX(264)6074

夏休みも空き巣や特殊詐欺などにご注意を

今年1月から5月までに市内で空き巣の被害が5件、忍び込みの被害が1件発生しています。8月は夏休みで外出の機会が増えるため、万全の対策を心がけましょう。

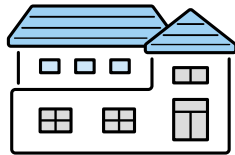

対策

- ☑ 外出前に玄関やトイレ、浴室の小窓を含むすべての部屋を施錠し、窓には補助錠や防犯フィルムなどを設置する
- ☑ 新聞や郵便物がポストにたまらないよう、配達停止の手続きをする
- ☑ 家の周りに足場になるような脚立やポリバケツなどを置かない
- ☑ 玄関灯や人感センサーなどを設置し、夜間も明るくする。

特殊詐欺被害が多発

大和警察署の集計では、今年1月から5月までに市内で26件発生。前年同時期に比べて2件増となっています。

孫や息子をかたり「会社のお金が入ったかばんを無くした、今日中にお金が必要」という従来の「オレオレ詐欺」の手口が急増。市役所職員などを名乗って還付金をだまし取る「還付金等詐欺」や金融機関の職員や警察官などをかたりキャッシュカードを預かろうとする「カード手渡し詐欺」も多く発生しています。

また、新型コロナウイルスのワクチン接種に乗じた詐欺の手口にも注意してください。国や自治体がワクチン接種について、お金を請求したり、個人情報を読み出したりすることはありません。

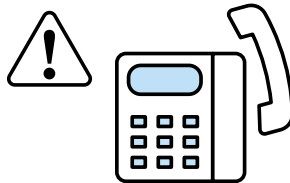

対策

- ☑ 電話で還付金の話があった場合は一度切り、名乗った市役所などに電話をして確認する
- ☑ 普段から留守番電話に設定する(振り込み詐欺防止機能付き電話機などを設置する)
- ☑ 電話番号が変わったと言われたら必ず元の番号にかけて確認する
- ☑ 本人以外にはお金を渡さない
- ☑ 大和警察署 ☎(261)0110、市役所振り込み詐欺など相談窓口 ☎(260)7970をメモしておく。

☎市役所生活あんしん課防犯対策強化推進係 ☎(260)5048 FAX(260)5138



8/16~9/15の健康都市大学 市民でつくる健康学部

☎(259)6917
図書・学び交流課

市民が講師を務める講座(各回50分) ㊦シリウス4階健康テラス ㊧各回35人(9/12を除く) ㊨不要(開始15分前まで、会場前で抽選券を配布)。

- 8/16(火)11:00▶カオス(大混乱)時代に思うこと ㊦寺田徹郎
- 8/17(水)11:00▶防火講話~火災から家を守る、生命を守る ㊦市消防本部予防課
- 8/18(木)15:00▶年記者が認知症にならないための提案 ㊦小川昭彦
- 8/21(日)11:00▶へちまの世界をのぞいてみたら...秋編 ㊦佐原弥寿子
- 8/22(月)15:00▶50分でわかる相続税 ㊦嶋澤常次
- 8/23(火)11:00▶自分を大切にす愛の介護を未来へ ㊦佐原悠太
- 8/24(水)11:00▶ドレミファソラシド~はじめての音楽理論 ㊦大矢千穂
- 8/25(木)15:00▶突然の心停止~その時あなたに出来ること ㊦福田哲也

- 8/28(日)11:00▶今こそ聴く 大きなたまねぎの下で~はるかなる想い ㊦水谷吉宏
- 8/29(月)15:00▶子や孫に伝えたい「人生設計」のお金の話 ㊦若宮俊成
- 8/30(火)11:00▶心の健康について ㊦足立原雅美
- 8/31(水)11:00▶日本の漢詩~秋の情景 ㊦小須田壽久
- 9/1(木)15:00▶演劇の大道具を作ってみて分かったこと ㊦戸ヶ崎正次
- 9/4(日)11:00▶バックパッカーの世界へようこそ!~私の見聞録 ㊦宮崎久徳
- 9/5(月)15:00▶家庭科の魅力に迫る~知っておきたいお金の話 ㊦安部明美

- 9/7(水)11:00▶健康の源・エコガーデン・よもやま話 ㊦関喜代司
- 9/8(木)15:00▶液晶から学ぶ~新産業の創出と発展、瞬く間の凋落 ㊦岡部正博
- 9/11(日)11:00▶自分とのコミュニケーション ㊦小夏美樹
- 9/12(月)15:00▶正倉院に伝わる天下第一の香木蘭奢待を楽しむ ㊦豊田隆志 ㊧20人 ㊨200円
- 9/13(火)11:00▶画夢人の独り言~季節と絵 ㊦鈴木良一
- 9/14(水)11:00▶現存天守12城を訪ねて!近畿~中国地方編 ㊦吉村光男
- 9/15(木)15:00▶心身の仕組みを知れば、幸福になれます! ㊦田之上拓雄

日=日時 場=会場 対=対象 定=定員 講=講師・出演者 費=費用 持=持ち物 申=申し込み方法 問=問い合わせ
※対象の設定がないものはどなたでも。費用の記載がないものは無料です。

募集

小・中学校の教職員等の登録者を募集

☎(260)5208 学校教育課

市立小・中学校で働く①臨時的任用教諭・②会計年度任用職員(非常勤講師)の登録者を募集。正規職員の療養、出産、研修などによる代替や特別支援教育の補助など、必要に応じて採用☎小学校または中学校の教員免許を持つ人および来年3/31までに取得見込みの人/勤務時間▶①正規職員に準じる、②1日6時間以内で週29時間以内(職種により異なる)/報酬▶いずれも県教育委員会の規定による☎電話連絡のうえ履歴書、顔写真2枚(縦4×横3、履歴書に貼付したものと同一のもの)、大学などの卒業証明書または卒業証書の原本、所有するすべての教員免許状の原本(対象者は教員免許更新講習修了確認証明書も)を市教育委員会学校教育課へ直接持参。※栄養士・学校事務職員の登録も随時受け付け。

「やまと世界料理の屋台村」の出店者を募集

☎(260)5164 国際・男女共同参画課

80を超える国と地域出身の約7,300人の外国人市民が暮らす大和市中、外国人市民の文化に触れる機会をつくるため、「やまと世界料理の屋台村」を開催。同イベントに屋台を出店する外国料理店を募集します☎10/23(日)10:00~15:00☎図書館の道(大和駅東側プロムナード)☎出店料2万円☎8/16(火)までに店出申込書をファクス(265)6052またはEメールpal@yamato-kokusai.or.jpで市民活動拠点ベテルギウス北館内(公財)大和国際化協会へ。直接も可☎同協会☎(265)6051。※募集要項と出店申込書は同協会でも配布するほか、同協会のホームページからダウンロードもできます。※感染症対策により市内の業者を優先し、出店調整を行う場合があります。

イエローチョーク作戦にご協力ください

☎(260)5498 生活環境保全課

市は、犬のふん害対策として、道路などに放置されたふんの周囲を黄色いチョークで囲い、発見した日付と時刻を書く「イエローチョーク作戦」を実施しています。飼い主の飼育マナーの向上を目的とした同作戦に協力できる人を募集しています☎市内在住者、市内活動団体など☎直

接市役所生活環境保全課または各コミセンへ。※黄色いチョークは無償で配付します。

「ふくりこ・やまと」会員を募集

☎(260)5135 産業活性化課

中小企業で働く人の福利厚生をサポートする大和市勤労者サービスセンター(愛称:ふくりこ・やまと)の会員を募集。会員は、各種給付金、指定厚生施設利用料金の割引、人間ドック受検助成、チケットあっせん、宿泊助成などのサービスを受けられます☎市内の中小企業(従業員300人以下)の従業員(パートも可)・事業主☎入会金500円、月会費500円☎月~金曜日(祝日を除く)8:30~17:00に大和市勤労者サービスセンター☎(264)6780へ要問い合わせ。※事業者(事業主)

が負担した会費は税法上「損金」または「必要経費」として計上できます。

あなたの自分史をお寄せください

☎(263)0211 市立図書館

皆さんから寄せられた自分史をシリーズ5階の自分史コーナーに配架しています。後世の人たちに皆さんの生きた時代を伝えませんか/寄贈を受け付けるもの▶市内在住者が自身について執筆したもの(大和市に住んでいた故人の自分史も可)で、100~300字程度にまとめ、ハードカバーなどに製本したもの。大きさは単行本サイズ程度/寄贈方法▶シリーズ4階メインカウンターまたは5階レファレンスカウンターに直接持参。詳しくは市のホームページをごらんください。※市の所管は図書・学び交流課。

「第13回ショートフィルムコンテスト」の作品を募集

☎(260)5167 イベント観光課

入選作品は来年3/12(日)の「YAMATO FILM FESTIVAL 2023」で上映します。特別審査員は映画監督の崔洋一氏、宮崎大祐氏です/自由部門▶大和市を題材またはロケ地とした10分以内の作品/ヤマト部門▶大和市イベントキャラクター「ヤマトン」をテーマにした3分以内の作品/賞▶グランプリ1点、準グランプリ1点、ヤマトン賞1点、特別審査員賞2点☎9/1(木)~11/15(火)(必着)に作品DVDと応募フォームを郵送で〒242-0016大和南1-8-1シリーズ2階大和市イベント観光協会「第13回ショートフィルムコンテスト」募集係へ。※応募フォームは同協会と市役所イベント観光課で配布するほか、同協会のホームページからダウンロードもできます。※YouTubeを使った応募方法もあります。詳しくは同協会へお問い合わせください☎大和市イベント観光協会☎(260)5799。

5/1~31

善 意 の 心

皆さんの温かい心をありがとうございました。(敬称略)

◆市への寄附 367万6,000円

☎☎(260)5302 政策総務課(寄附の詳細は、各担当課をご案内します)

大和市新しい公共を創造する市民活動推進条例に基づく市民活動の推進に関する事業へ◇佐野誠一/保健福祉の充実に関する事業へ◇木曾進/大和市立病院新型コロナウイルス感染症対策寄附金◇匿名1件。

※このほか、返礼品の贈呈を伴う寄附は135件・361万6,000円ありました。

※大和市寄附条例に基づき受け入れた寄附金、財産、物品については、市のホームページでも公開しています。

◆大和市社会福祉協議会への寄附金 38万6,055円、寄託品84件

☎☎(260)5633 同協議会総務課

社会福祉のために◇巢山武彦、藤田勉、石川ファミリーアンサンブル、(株)ししくらセレモニー、絆小屋との協働(市社協、メガネのアキ、福田郵便局、桜ヶ丘郵便局、横浜園大和駅ビル店、セブン-イレブン大和東1丁目店、セブン-イレブン大和鶴間1丁目店、相模大塚駅前郵便局、鶴間駅前郵便局、南林間六郵便局、南大和郵便局、下鶴間郵便局、柳橋郵便局、上草柳郵便局、カフェスプンティーノ、THE HUMMING SPOON、(株)ジャパンニューアルファエテム、鶴間台自治会、ひまわりサロン利用者、ダン・デ・リヨン、大和自動車学校)、匿名1件/障がい福祉のために◇岡田稔/指定寄附◇柴田保、(有)太田屋、グリーンポンプサービス(株)、匿名1件。

※大和市社会福祉協議会への寄附金・寄託品の情報は、社協だよりと社協のホームページに掲載しています。

夏休み親子環境教室

☎(260)5106 生活環境保全課

熱の再利用や搬送型ロボットなどの最新技術、工事現場の安全体験を通して、市内事業所の取り組みや環境保全の大切さを学ぶ。8/23(火)13:00～16:00 三機工業(株)三機テクノセンター(中央林間7-10-1) 市内在住・在学の小・中学生(小学生は保護者同伴) 定員10組程度(定員を超えた場合は抽選) 動きやすい服、歩きやすい靴で。8/15(月)までに直接または電話で市役所生活環境保全課へ。

ワーキングマザー 両立応援カウンセリング

☎(260)5135 産業活性課

仕事と子育ての両立に関する不安や悩みに女性カウンセラーが答える。8/23、10/25、12/13、来年1/24いずれも火曜日13:00～14:00～15:00 シリウス6階生涯学習センター 女性 各回先着1人 電話でかながわ労働センター ☎045(633)6110へ。

里親講座

☎(260)5618 すくすく子育て課

現在活動中の里親による体験発表、児童相談所職員による里親制度の説明など。8/24(水)10:00～12:00 綾瀬市保健福祉プラザ(綾瀬市深谷中4-7-10) 先着30人 電話で大和綾瀬地域児童相談所 ☎0466(81)8066へ。

はなしの泉

☎(260)5226 こども・青少年課

絵本の読み聞かせ、お母さんのおしゃべ

今月の納税

8月の納税(納付) 納期限は8/31(水)

- ①市県民税 2期
- ②国民健康保険税 3期
- ☑市役所収納課 ☎(260)5241～3。
- ③介護保険料 3期
- ☑市役所介護保険課 ☎(260)5169。
- ④後期高齢者医療保険料 2期
- ☑市役所保険年金課 ☎(260)5122。
- 納税・相談の休日窓口
- ☑土曜日8:30～17:00、日曜日8:30～12:30 市役所収納課 ☎(260)5241～3。 ※③④は納付書持参の人の納付のみ受け付け。

り広場など。8/25(木)10:00～12:00 桜丘学習センター 乳幼児と保護者 先着30組 母親クラブ連絡協議会 不要。

自転車安全利用講習会

☎(260)5118 道路安全対策課

交通ルールとマナーを学ぶ。幼児・児童用自転車ヘルメット(SGマーク付きの新品)の購入助成(上限2,000円。購入済みのヘルメットは対象外)やTSマーク取得助成の認定証と助成申込書を交付する講習会。①9/2(金)・②24(土)いずれも10:30～11:30 ①ポラリス、②シリウス6階生涯学習センター 市内在住者 各先着①21人・②68人 筆記用具、参加者の住所と氏名が確認できるもの(マイナンバーカード、運転免許証など) 電話で。

ふれあいの森ドッグラン 会員登録説明会

☎(260)5450 みどり公園課

利用規約の説明、会員登録の手続きなど。9/3(土)10:30～12:00 グリーンアップセンター 市内および隣接市在住者 40組(定員を超えた場合は抽選し、落選者のみに通知) 登録者1人、犬1頭につきそれぞれ市内在住者500円、隣接市在住者1,000円 犬スリッパ、犬鑑札、狂犬病予防注射済証(または狂犬病予防注射済票と愛犬手帳)、混合ワクチン接種済証(1年以内)、登録者全員の写真(縦3.5×横2.5、飼い主の本人確認ができるもの。会員登録の郵送希望者は、94円切手を貼った封筒も。8/15(月)～26(金)に電話で。 ※犬を連れての出席はできません。

「ワーキングママのつどい」

☎(260)5606 こども総務課

保育園や幼稚園の情報や手続きについて。先輩ママの体験談、情報交換など。9/6(火)10:00～12:00 子育て支援セ

ンター 就労希望の親と未就園児(母子同室) 先着10組 市職員、市保育士、先輩ママ 授乳ケープ、バスタオル 9/5(月)までに電話で子育て支援センター ☎(267)9985へ。

脳とからだの健康チェック

☎(260)5612 人生100年推進課

認知機能低下の予防・早期発見に。タブレット端末を使った認知機能検査、体力測定、認知症予防に関する話など。①9/7(水)・②16(金)・③20(火)いずれも9:30～10:40～13:00～14:10(各回60分程度) ①渋谷学習センター、②保健福祉センター、③シリウス6階生涯学習センター 65歳以上の市内在住者 各回先着1人 各開催日の前日(日曜・祝日の場合はその前の平日)15:00までに電話で。 ※結果は後日郵送。

サッカー教室

☎(261)6200 大和スポーツセンター

①親子ふれあいサッカー教室、②障がい者サッカー教室。9/10(土)①9:20～11:05・②11:35～12:15 いずれも大和なでしこスタジアム(大和スポーツセンター競技場) ①市内在住・在勤・在園・在学の5歳～小学生と保護者、②市内在住・在勤・在学の小学生以上の知的・発達障がい者(保護者の付き添い可) ①50組、②30人(①②いずれも定員を超えた場合は抽選) 横浜F・マリノス①大和校コーチ・②ふれあいコーチ 動きやすい服装、シューズ(スパイク可)、タオル、飲み物 9/3(土)(必着)までに往復はがきに教室名、住所、氏名(ふりがな)、性別、年齢、学年(学生のみ)、電話番号、付き添い者の有無、市内在学・在勤者はその旨を記載し、〒242-0029上草柳1-1-1大和スポーツセンターへ。同センターのホームページからも可。 ※市の所管はスポーツ課。

住民税非課税世帯等に対する臨時特別給付金の申請は9/30まで

☎(200)7885 同給付金コールセンター

コロナ禍における生活困窮者への支援として、住民税非課税世帯等に1世帯当たり10万円の臨時特別給付金を支給しています。大和市に住民登録があり、①昨年12/10時点で世帯全員の昨年度の住民税が非課税である世帯、②今年6/1時点で世帯全員の今年度の住民税が非課税である世帯、③新型コロナウイルスの影響を受けて、1/1以降に家計が急変し、住民税非課税世帯と同様の事情にあると認められる世帯/申請書類の入手方法▶①②の対象者へは送付済み(お手元に届いていない場合はお問い合わせください)。③の対象者は、市役所市民課、保健福祉センター、各分室・連絡所などで入手。 ※すでに受給している世帯は申請できません(①～③のうちいずれか1回のみ)。

健康普及員月例ウォーキング

☎(260)5663 健康づくり推進課

「大和市ウォーキングマップ」を利用して境川・緑地コースを歩く。9/10(土)10:00～12:00(雨天・熱中症警戒アラート発表時は中止) 桜ヶ丘駅東口集合 帽子、飲み物 不要。

第2回「登校を考える保護者会」

☎(260)5036 青少年相談室

子どもが登校できないことに悩む保護者が日頃困っていることなどを語り合い、改善の手掛かりを探る。9/10(土)14:30～16:30 ベテルギウス内青少年相談室 市内在住の子を持つ保護者 市青少年相談室特別相談員 小見祐子氏 9/8(木)までに電話で。保護者と子どもの氏名、学校名、学年、クラスを可能な範囲で記載し、ファクス(263)6955も可。

災害時高齢者生活支援講習 短期講習

☎(260)5604 健康福祉総務課

避難場所での生活において、高齢者の不安を軽減し、支援するための方法を学ぶ。9/11(日)13:00～17:00 保健福祉センター 15歳以上の市内在住・在勤・在学者 先着10人 日本赤十字社神奈川支部指導員 筆記用具、動きやすい服装で。8/31(水)までに、保健福祉センター健康福祉総務課へ直接または電話で。住所、氏名、生年月日、電話番号を記載し、ファクス(262)0999も可。 ※申込者が一定数に達しない場合、中止することがあります。

コグニサイズ教室 ～脳とからだを楽しく鍛える

☎(260)5612 人生100年推進課

継続的に認知機能低下予防の習慣をつけるため、仲間と頭を使いながら運動する。10/6～12/8の毎週木曜日(10/20(木)は10/19(水)、11/3(祝)は11/2(水))、12/22、来年1/19の木曜日13:30～15:30(全12回) イオン大和店2階催事スペース(渋谷6-6-1) 桜ヶ丘中央病院リハビリ専門職 ①～③のすべてに該当する人。①脳とからだの健康チェックを受検可能、②要支援・要介護認定を受けていない、③全12回の教室に参加可能 先着15人 9/9(金)までに保健福祉センター人生100年推進課へ直接または電話で。 ※通所型サービスC(短期集中型予防サービス)との同時受講は不可。

第77回大和市民ゴルフ大会

☎(260)5762 市スポーツ課

18ホールストロークプレー(ハンディキャップは新ペリア方式)。プレーは1ラウンドのみ(追加不可)。10/17(月)7:10～17:00 相模カンツリー倶楽部(中央林間西7-1-1) 18歳以上の市内在住・在勤者(学生不可) 定員160人(定員を超えた場合は抽選) 1万9,150円 ゴルフウェア、クラブなど 8/31(水)(消印)までに、往復はがきに参加者全員(4人まで)の郵便番号、住所、氏名(ふりがな)、性別、生年月日(年齢)、昼間連絡が取れる電話番号、オフィシャルハンデまたはプライベートハンデ(市外在住の市内在勤者は勤務先も)を記載し、〒242-0029上草柳1-1-1大和スポーツセンター内スポーツ課「大和市民ゴルフ大会事務局」へ。

令和4年度下水道排水設備工事責任技術者試験・更新講習会

☎(260)5468 下水道経営課

いずれも6,400円 9/9(金)(消印)までに申込書同封の返信用封筒で送付/更新講習会▶申込書は8月中旬頃に平成29年度の試験合格者と更新講習修了者へ郵送。11/10(木)・11(金)10:30～12:30・14:30～16:30のうち希望する日時 サンプیانかわさき(川崎市川崎区富士見2-5-2)/試験▶申込書は8/15(月)～31

(水)(土・日曜日を除く)に市役所下水道経営課で配布。10/31(月)13:30～15:30 川崎市教育文化会館(川崎市川崎区富士見2-1-3)またはカルッツかわさき(川崎市川崎区富士見1-1-4)。

通所型サービスC(短期集中予防サービス)事業

☎(260)5613 人生100年推進課

週1回の介護予防講座(全14回)/筋力アップ講座▶転倒予防運動、ボールなどを使った運動、栄養の話など/運動・口腔ケア講座▶むせや口の渇きなどを予防・改善する健口体操、転倒予防運動など/元気はつらつ講座▶認知症予防の運動、脳トレ、椅子体操など/いずれも65歳以上の市内在住者で、①または②に該当する人(ほかの介護保険のサービスとの併用は不可)/①要支援1・2の認定を受けている人、②要支援・要介護認定を受けておらず、介護予防の「基本チェックリスト」のいずれかの項目に該当し、地域包括支援センターと面談した結果、同サービスが必要とされた人 1回100円程度 電話で居住地区の地域包括支援センターへ。 ※各講座の開催日・会場は居住地区の地域包括支援センターにお問い合わせください。 ※居住地区の同センターが分からない場合は人生100年推進課にお問い合わせください。

9月の救命講習会 ☎(260)5751 救急救命課

①②普通救命講習会Ⅰ、③④普通救命講習会Ⅲ(小児・乳児の心肺蘇生法とAED使用法)、⑤上級救命講習会、⑥応急手当普及員講習会 いずれも市内在住・在勤・在学者 各先着①②16人、③④⑤12人、⑥8人 筆記用具、実技ができる服装で。⑤は昼食、⑥は応急手当普及員認定証も 電話で。②④は市のホームページから電子申請も可。 ※申し込み者が5人未満の場合、中止することがあります。 ※専用駐車場はありません。

講習会名	日時		場 所	申し込み締切日	
	講 義	実 技			
普通救命Ⅰ	①9/ 5(月)	ウェブ講習*(日時は任意)	13:30～15:30	市消防本部	8/29(月)
	②9/29(木)	9:00～10:00	10:10～12:00		9/22(木)
普通救命Ⅲ	③9/ 2(金)	ウェブ講習*(日時は任意)	9:00～11:00 13:30～15:30	市消防本部	8/26(金)
	④9/13(火)	13:30～14:30	14:40～16:30		9/ 6(火)
上級救命講習	⑤9/21(水)	9:00～17:00		市消防本部	9/14(水)
普及員再講習	⑥9/26(月)	9:00～12:00			9/16(金)

※パソコンやスマートフォン、タブレット端末で学べる講義。事前学習が必須。

情報のページ

※今号の「情報のページ」は17～13頁です。

お知らせ

8/10に全国瞬時警報システムの全国一斉情報伝達試験を実施

☎(260)5777 危機管理課

当日は、市内全域89か所の防災行政無線から「これは」アラートのテストです」という内容の放送が流れます。実際の災害発生などと間違えないようご注意ください。☎8/10(水)11:00頃。

8/15は終戦の日 戦没者の冥福を祈って黙とうをしましょう

☎(260)5604 健康福祉総務課

今年には終戦から77年を迎えます。戦没者の冥福と恒久の平和を祈り、次の時刻に黙とうをしましょう／広島原爆の日▶8/6(土)8:15／長崎原爆の日▶8/9(火)11:02／終戦の日▶8/15(月)12:00。

9/10は「下水道の日」

☎(260)5720 下水道経営課

下水道は公共の衛生の維持、河川などの水質保全、家屋への浸水などの水害防止のための大切な公共施設です。市は、昭和29年から下水道の整備を開始し、今年3月末の下水道人口普及率(汚水)は95.5%に達しています。下水道の機能を適正に保つために、排水口にごみや油を流さないなど、正しい利用にご協力をお願いします／下水道ポスター展▶市内の小

「大和市勢ガイド2022」を発行

☎(260)5313 広報広聴課

各種統計や市内全域の地図などを掲載し8月中旬に発行します／掲載内容▶

市の人口・財政状況、大和市の歩み、市役所の組織と主な業務、市内の公共施設などを記載した地図、官公庁の連絡先など／判型▶B2判(折り畳むとB5判)／発行部数▶1万部／配布場所▶市役所情報公開コーナー、保健福祉センター、各分室・連絡所、各学習センターなど。



表紙デザインは変更する場合があります

学4年生を対象に募集したポスターのうち、最優秀賞、特別賞および優秀賞を展示します。☎9/2(金)8:30～17:00(4・11日は12:30まで、16日は16:00まで)市役所本庁舎1階ロビー。

9/17(土)・18(日)は窓口業務を全面休止

☎(260)5352 政策総務課

窓口業務のシステムメンテナンスのため、9/17(土)・18(日)は毎週土・日曜日に実施している住民票の写しや税証明書の交付、納税相談などのすべての窓口業務を休止します。※戸籍の届け出は、市役所本庁舎地下1階守衛室で預かります。

介護予防アンケートを実施

☎(260)5803 健康づくり推進課

転倒の危険性や口腔機能の状態、もの忘れの状況などについてのアンケート調査を実施します。8月下旬に、対象者に調査票を送付します。☎次の①②ともに該当する市内在住者／①4/1時点で65歳以上、②7/1時点で要介護認定・要支援認定・事業対象者認定を受けていない。※調査結果によっては、市内で開催する介護予防講座を案内します。

「はかり」の定期検査を実施

☎(260)5134 産業活性課

市の指定定期検査機関((公社)神奈川県計量協会)の計量士による検査を実施します／検査対象▶商品の売買、調剤、健康診断などの体重測定など、取引や証明に使用する「はかり」／実施期間▶大型はかり(ひょう量500kg以上):来年1/25(水)～2/10(金)／小型はかり(ひょう量500kg未満):11/7(月)～12/2(金)／今年度実施区域▶深見・上草柳・深見台・大和東・桜森・中央・下草柳・大和南・草柳・柳橋・上和田・福田・代官・渋谷・下和田の各地域。※他市からの転入、新規購入などにより前回(令和2

年度)の本市の定期検査を受けていない場合や、前回の定期検査後に廃棄した場合はご連絡ください。

市立小・中学校などの第3子以降の給食費を助成

☎(260)5206 保健給食課

市は、市立小・中学校などに通う第3子以降の学校給食費を助成しています。☎同一世帯で市立小・中学校などに通学している児童・生徒を3人以上養育(未就学児、私立小・中学校の児童・生徒、高校生は人数に含まれない)している市内在住の保護者(このほか、助成には要件があります)☎8/26(金)～9/30(金)に申請書を市教育委員会保健給食課または通学している小・中学校へ直接持参。申請書は同課と市立小・中学校で配布するほか、市のホームページからダウンロードもできます。※助成要件など詳しくは市のホームページをごらんになるか、お問い合わせください。※申請は毎年度必要です。過去の年度の申請は受け付けできません。

神奈川県在宅重度障害者等手当の申請

☎(260)5665 障がい福祉課

☎次の①②のいずれかに該当する人／①「身体障害者手帳1・2級」「療育手帳A1・A2相当」「精神障害者保健福祉手帳1級」のうち、2つ以上の手帳の所持者、②特別障害者手当または障害児福祉手当の受給者☎9/12(月)(必着)までに申請書を直接または郵送で〒242-8601保健福祉センター障がい福祉課へ。※所得が一定以上ある人、65歳以上で初めて障害者手帳を取得した人、施設や病院に継続して3か月を超えて入所(入院)している人、8/1時点で6か月以上継続して県内に住んでいない人には、支給制限があります。詳しくは同課へお問い合わせください。

大和市障害者福祉手当

☎(260)5665 障がい福祉課

年2回、市内在住で中度以上の障がいがある人を対象に大和市障害者福祉手当(月額3,000円)を支給しています。ただし、①障害基礎年金、特別児童扶養手当、特別障害者手当、障害児福祉手当、経過的福祉手当を受けている人、②特別養護老人ホームなどの福祉施設に入所している人は支給対象になりません。また、本人または扶養義務者の所得により支給対象とならない場合もあります。なお、振り込みは毎年9月と3月の最終金曜日です。※現在受給中の人で①②に該当する

場合は、別途廃止手続きが必要です。詳しくはお問い合わせください。

就学援助費小学校入学準備金を支給

☎(260)5208 学校教育課

市は、来年4月に市立小学校に入学予定の子がいる就学援助の対象世帯に、小学校入学準備金を12月に支給します。8月中旬までに来年小学校入学予定者の保護者あてに「就学援助費小学校入学準備金支給についてのお知らせ」を郵送しますので、申請期間や申請対象などを確認し、手続きをしてください。

第十一次戦没者等の遺族に対する特別弔慰金

☎(260)5604 健康福祉総務課

戦没者死亡当時の遺族で、令和2年4/1(基準日)時点で、公務扶助料や遺族年金などの受給権者がいない人には、特別弔慰金が額面25万円、5年償還の記名国債で支給されます。☎戦没者死亡当時の遺族のうち、次の①～④の順番により1人／①令和2年4/1までに戦傷病者戦没者遺族等援護法による弔慰金の受給権を取得した人、②戦没者等の子、③戦没者等の父母、孫、祖父母、兄弟姉妹、④上記①～③以外の戦没者等の三親等内の親族(おい、めいなど)で、戦没者の死亡時まで引き続き1年以上の生計関係を有していた人☎来年3/31(金)までに、直接保健福祉センター健康福祉総務課へ。

在日外国人高齢者・障がい者などに福祉給付金を支給

☎(260)5611 人生100年推進課

市内に住む在日外国人高齢者・障がい者などで、国民年金を受けるために必要な要件を制度上満たすことができない人に、福祉給付金を支給します。☎次のすべての要件などを満たす人／国籍や居住の要件により、国民年金などの公的年金を受給できない／昭和61(1986)年3/31以前に日本に居住し、福祉給付金の申請時点で大和市に1年以上住民登録をしている／生活保護を受けていない。※このほかの対象要件など、詳しくは市のホームページをごらんになるか、お問い合わせください。

資源は回収日の朝に出しましょう

☎(269)7343 廃棄物対策課

資源を回収日前夜に出すことは、缶や瓶の音で近隣の人に迷惑をかけるほか、資源が持ち去られる原因にもなります。ま

た、新聞などの紙類は、放火への不安を感じる人もいます。資源は回収日の朝に出しましょう。

催し

上和田・下和田・和田義盛～大和市の和田義盛伝説

1部 ☎(278)3633 つる舞の里歴史資料館

NHK大河ドラマ「鎌倉殿の13人」の一人である和田義盛について、上和田の薬王院に残る伝説を絵本にした「薬師さまと和田義盛」(大和市発行)の原画とともに紹介。☎8/2(火)～9/19(祝)9:00～17:00(入館は16:30まで。月曜日、祝日の翌日休館)／絵本『薬師さまと和田義盛』の読み聞かせ。☎▶☎①8/11(祝)、②9/4(日)いずれも14:00～14:20。☎①幼児以上(未就学児は保護者同伴)、②大学生以上。☎各先着15人。☎市民劇団 Art-D.だいこん 浅田潤子氏・井手美枝子氏、原京子氏。☎8/4(木)から各開催日の前日までに直接または電話で。氏名、電話番号、子どもは年齢または学年を記載し、ファクス(272)5216も可。

下鶴間ふるさと館年中行事「お盆とスナモリ」

☎(278)3633 つる舞の里歴史資料館

お盆の行事の紹介、スナモリなどの再現展示。☎8/6(土)～14(日)10:00～16:00(8・9・12日は休館)☎下鶴間ふるさと館。☎不要。※市の所管は文化振興課。

介護者教室

☎(260)5613 人生100年推進課

「消費者被害にあわないために!～最近のトラブルと対処方法を学ぶ」☎8/18(木)14:30～16:00☎渋谷学習センター。☎市内在住の介護者など。☎先着20人。☎

市消費生活センター相談員。☎8/15(月)までに電話で福田南地域包括支援センター(敬愛の園)☎(269)9001へ。

大和なでしこカップ2022(U-15)

☎(260)5762 市スポーツ課

未来の「なでしこジャパン」を目指す女子サッカー選手たち8チームが参加予定。熱戦にご期待ください。☎8/20(土)・21(日)9:30～16:30(20日は16:00まで)☎大和なでしこスタジアム(大和スポーツセンター競技場)☎不要。

ふれあい夏祭り

☎(269)1580 柳橋ふれあいプラザ

スーパーボールすくい、射的、巨大パチンコなど。☎8/20(土)10:00～16:00☎柳橋ふれあいプラザ。☎各ゲーム1回50円。☎不要。※市の所管は施設課。

アートでおしゃべり鑑賞教室

1部 ☎(260)5222 文化振興課

対話型のアート鑑賞。市立小学校で、対話型の美術鑑賞をサポートしているアート・コミュニケーター「やまとアートシャベル」が案内。☎8/22(月)10:00～11:00☎シリウス3階マルチスペース。☎先着20人程度。☎電話で(定員に満たない場合は予約なしでも可)。

認知症キッズサポーター養成講座

☎(260)5612 人生100年推進課

認知症の人や家族を温かく見守り応援するサポーターになるための講座。認知症に関する本の紹介も。☎8/22(月)13:30～14:30☎ポラリス。☎市内在住の小学3～6年生。☎先着10人。☎市職員・図書館職員。☎電話で。

「広報やまと」に掲載する広告を随時募集しています。詳しくは市のホームページをご覧ください。☎(260)5313 広報広聴課

大和市は自主財源を確保するため、「広報やまと」に広告を掲載しています。

健康のページ

保健福祉センター

- す：すくすく子育て課 ☎(260)5609
- 医：医療健診課 ☎(260)5662
- 健：健康づくり推進課 ☎(260)5663
- 障：障がい福祉課 ☎(260)5665
- 人：人生100年推進課 ☎(260)5612

※車でのご来場はご遠慮ください。

子どもの健診ほか

障 障がい者(児)歯科健診 5ポイント
 歯科健診、口腔内の相談、ブラッシング指導(治療が必要な場合は医療機関を紹介) 日9/8(木)13:00~16:00 保健福祉センター 歯科健診での受診が困難な市内在住の身体・知的・精神障がい者(児) 定先着5人 日8/31(水)までに直接または電話で。

教室・相談

す 育児相談

保健師、管理栄養士による健康や育児、食事などの相談 日①8/16(火)・②29(月)・③9/5(月)いずれも9:30~10:30 場①渋谷学習センター、②シリウス3階屋内こども広場、③地域医療センター 対市内在住者 親(子)健康手帳 申直接または電話、ウェブ予約で。※電話相談は随時受け付け。

人 認知症カフェ

物忘れのある本人とその家族を中心に、専門職、ボランティアなどが交流する 対いずれも物忘れのある本人とその家族、地域住民など(③は南林間・林間エリア在住者) 定①10人、②③各15人/①野ばらカフェ▶日8/16(火)14:00~15:30 場口ゼホームつきみ野(下鶴間418-2) 申電話で下鶴間つきみ野地域包括支援センター(口ゼホームつきみ野)☎(272)7061へ/②クローバーカフェ▶日8/21(日)13:30~15:00 場サンホーム鶴間(西鶴

間8-1-2) 日8/20(土)までに電話で鶴間地域包括支援センター(サンホーム鶴間)☎(271)2770へ/③カフェさくら▶日9/1(木)14:00~15:00 場南林間地域包括支援センター(南林間1-4-18ジュネス南林間2-1) 日8/31(水)までに電話で南林間地域包括支援センター(サンホーム鶴間)☎(271)5706へ。

す 2歳児歯科相談

歯科医師による診察、育児や栄養、歯の個別相談 日8/17(水)13:00~13:30 場いずれも地域医療センター 対市内在住の2歳~2歳11か月の子と保護者 定各先着15組 親(子)健康手帳、子どもの歯ブラシ 申直接または電話、ウェブ予約で。

健 シリウス、ポラリスで健康度チェック

1ポイント
 体組成計、骨健康度測定器、電動血圧計などで測定し、保健師などからアドバイスを受ける 日①8/19(金)・②25(木)いずれも9:30~13:00(1回30分) 場①ポラリス健康度測定コーナー、②シリウス4階健康

度見える化コーナー 対市内在住者 定各回先着2人 申各開催日の前日までに電話で。

す 1歳児育児教室

育児と食事、卒乳、トイレトレーニング 日①8/19、②9/9いずれも金曜日10:00~11:30 場①子育て支援センター、②地域医療センター 対市内在住の1歳~1歳3か月の子と保護者 定各先着15組 親(子)健康手帳、筆記用具 申直接または電話、ウェブ予約で。

す 幼児のおべんとう教室

日8/23(火)13:30~15:00 場地域医療センター 対市内在住の3歳以上の未就学児と保護者(保護者のみの参加も可) 定先着15組 親(子)健康手帳、筆記用具、飲み物(水またはお茶) 申直接または電話、ウェブ予約で。

人 公認心理師による認知症相談・介護者交流会

いずれも 対認知症の人を介護する家族など(本人または家族のどちらかが市内

医 集団がん検診

5ポイント
 日①9/24(土)、②10/4(火)・③11(火)・④15(土)(④は午後のみ) 場①~③保健福祉センター(①の乳がんマンモグラフィは地域医療センター)、④地域医療センター 定①~③各200人、④65人(いずれも定員を超えた場合は抽選。④は保育あり 対生後6か月以上の未就学児 定45人) 持令和4年度がん検診受診券 申①②8/10(水)・③④22(月)(いずれも必着)までに、検診日、検査項目(複数選択可)、郵便番号、住所、氏名、生年月日、年齢、電話番号(④で保育希望の場合は子の人数と年齢も)を記載し、ファクス(260)1156またははがきで〒242-8601保健福祉センター医療健診課へ。市のホームページから電子申請または電話も可/注意▶対象年齢は来年4/1時点の年齢です。現在、胃腸病や心臓病、高血圧などで治療中または経過観察中の人は、申し込む前に必ず主治医に相談してください。健康状態によって受診できない場合があります。

検査項目	費用	対象	① 9/24	② 10/4	③ 10/11	④ 10/15
肺がん	500円	40歳以上	○	○	○	
胃がん(バリウム)	1,200円		○	○	○	
大腸がん	500円		○	○	○	○ (女性のみ)
乳がんマンモグラフィ	2,000円		40歳以上の女性	○	○	○
乳がん超音波	1,200円	30~39歳の女性				○
子宮がん(頸部)	900円	20歳以上の女性	○	○	○	○

※肺がん検診で、問診の結果たんの検査が必要と判断された場合は800円追加。
 ※協力医療機関での施設検診も実施しています(費用などが異なります)。
 ※各項目とも、集団検診・施設検診のいずれかを年度に1回受診できます。

①~③と同時に結核検診(胸部レントゲン)を実施

対16歳以上の市内在住者(肺がん検診対象者と会社などで受診できる人を除く) 申要問い合わせ。

在住者) 申電話で/①個別相談▶日8/23、9/6いずれも火曜日13:30~14:30~15:30~(各回40分) 場保健福祉センター 定各回1人/②交流会▶日9/20(火)13:30~15:30 場鶴間コミセン 定10人。

健 介護予防セミナー

3ポイント
 ①運動からはじめるフレイル予防、②「噛む力」と「飲み込む力」を保ちましょう!~伸ばそう健康長寿 日①8/23(火)14:00~16:00、②9/2(金)10:00~12:00 場いずれもシリウス6階生涯学習センター 対60歳以上の市内在住者 定各先着20人 講①市理学療法士、②市歯科衛生士 持①飲み物、動きやすい服装 申電話で。

人 認知症予防のための運動機器「コグニバイク」にチャレンジ!

ペダルをこぎながらタッチパネルで認知課題に答えるコグニバイク。運動をしながらゲーム感覚で認知症予防に取り組みます 日8/25(木)9:30~10:00~10:

30~11:00~11:30~12:00~12:30~(いずれも30分程度) 場シリウス4階健康度見える化コーナー 対65歳以上の市内在住者 定各先着2人 申電話で。

人 土曜日のケアラズカフェ(介護者のつどい)

介護者どうし語り合う 日9/3(土)13:00~14:30 場下草柳コミセン 対市内在住の介護者など(通い介護などで市外在住の介護者も可) 定先着15人 申電話で上草柳・中央地域包括支援センター(晃風園)☎(263)1108へ。

す プレママ・パパ教室

①妊娠中の食事や栄養、離乳食のつづし方体験、②妊娠中の健康管理、出産の経過と過ごし方、③育児・妊婦体験、産後の体調管理 日①9/7(水)・②12(月)・③30(金)の9:15~11:15(全3回) 場地域医療センター 対市内在住の初妊婦(出産予定月が来年1~3月)とパートナー(1人での参加も可) 定先着15組 親(子)健康手帳、筆記用具 申直接または電話で。

医 女性のための健康診査

5ポイント
 日10/15(土)午前(時間は後日通知) 場地域医療センター 対会社や学校などで健康診断を受ける機会がない市内在住の女性 定80人(定員を超えた場合は抽選。保育あり 対生後6か月以上の未就学児 定45人) 日8/10(水)(必着)までに、郵便番号、住所、氏名、生年月日、年齢、電話番号、追加を希望する検査項目(保育希望の場合は子の人数と年齢も)を記載し、ファクス(260)1156またははがきで〒242-8601保健福祉センター医療健診課へ。市のホームページから電子申請または電話も可/注意▶健康状態によって受診できない場合があります。

検査項目	費用	対象
女性健康診査(検尿、血液検査など)	1,500円	昭和58年4/1~平成17年4/1生まれ
追加で受けられる項目	無料	
結核(胸部レントゲン)	無料	
	1,200円	昭和58年4/2~平成5年4/1生まれ
	900円	昭和58年4/1~平成15年4/1生まれ

口腔がん検診 ☎(263)0681 大和綾瀬歯科医師会

5ポイント
 口腔外科の専門医と歯科医師会会員による口腔がん無料検診。舌や歯肉、口腔粘膜などの相談を受け付けます 日9/22(木)10:00~16:30 場綾瀬休日歯科診療所(綾瀬市深谷中4-7-10(綾瀬市保健福祉プラザ内)) 定45人(定員を超えた場合は抽選し、当選者には前日までに検診時刻をはがきで通知) 日8/31(水)(必着)までに、はがきに郵便番号、住所、氏名(ふりがな)、性別、生年月日、電話番号、「口腔がん検診希望」を記載し、〒242-0018深見西2-1-25大和綾瀬歯科医師会事務局へ。※市の所管は医療健診課。

す もぐもぐ(ごっくん・かみかみ)教室

離乳食の進め方と育児について(①は離乳食のつぶし方体験あり) 日9/7(水)①9:45~11:15・②13:30~15:00 場いずれも地域医療センター 対市内在住で①生後4~5か月(離乳食開始前)・②生後6~8か月(離乳食開始後)の第一子の保護者(子ども同伴可) 定各先着20組 親(子)健康手帳、筆記用具、②は保護者の飲み物も 申直接または電話、ウェブ予約で。

す 自閉症療育講座

「今日から始める自立的な生活~「ひとりのできる」を育てる」 日9/13(火)10:00~12:00 場オンライン開催(ZOOM) 定先着80人 講(社福)大和しらかし会臨床心理士 日9/8(木)までに大和しらかし会松風園のホームページ内「講座・研修」から。

人 運動による認知症予防セミナー

3ポイント
 自宅一人でできるコグニサイズの講座 日9/13(火)14:30~16:30 場ポラリス 対65歳以上の市内在住者 定先着15人 持筆記用具、あればスマートフォンまたはタブレット端末 申電話で。住所、氏名、電話番号を記載し、ファクス(262)0999も可。

県厚木保健福祉事務所 大和センター

〒242-0021中央1-5-26 ☎(261)2948 FAX(261)7129

精神保健福祉相談(電話予約)
 日9/1(木)・14(水)・29(木)いずれも13:30~15:30 対心の健康について相談したい人。

エイズ検査(電話予約)
 日9/6・13・27いずれも火曜日13:10~15:50(相談は毎週月~金曜日8:30~12:00・13:00~17:15)。

認知症相談(電話予約)
 日9/16(金)13:30~15:30 対認知症などで困っている人とその家族など。

すこやか療育歯科相談(電話予約)
 歯科検診、予防処置、食べ方・飲み方相談 日9/22(木)9:30~15:30 場発達遅延や慢性疾患・障がいがある乳幼児。

B・C型肝炎検査(電話予約)
 日9/26(月)9:00~10:30 対39歳以下で市や会社で実施する肝炎ウイルス検査対象外の人。

骨髄ドナー登録のための検査(電話予約)
 日9/26(月)10:00~(所要時間約30分)。

防災フェスタ2022を開催



防災が身近なものになるよう、来場者が「来て」「見て」「体験して」をテーマに防災フェスタを開催します。

とき 8月27日(土)午前9時～11時
(荒天時などは中止の場合もあり)

ところ やまと防災パーク

申し込み 不要。

体験してみよう

起震車に乗って地震体験、身近にあるもので防災に役立つグッズ作成、スタンドパイプ放水体験アトラクション



見てみよう

災害時に活躍する自衛隊・警察・消防などの車両展示、ドローンの演習を実施、各協力機関や団体による活動紹介

ほかにも

スタンプラリーを実施。各ブースを回りスタンプを集めた人に記念品を差し上げます

※荒天や熱中症警戒アラート発表時など中止する場合は、当日午前6時までに市のホームページでお知らせします。

※当日暑さ指数が31(危険)を超えた場合はその時点で中止します。

※午前9時にフェスタ開催のサイレンが鳴ります。実際の災害と間違えないようご注意ください。

※来場の際は公共交通機関または徒歩でお越しください。

☎市役所危機管理課危機対策係 ☎(260)5728 FAX(261)4592

“グラリ”3分 一斉行動訓練にご参加を

市は、9月1日の防災の日に、大きな地震が発生したときの身の守り方や行動について考えるための「“グラリ”3分一斉行動」訓練を実施します。

とき 9月1日(木)午前11時58分から3分間

ところ あなたのいる場所。自宅や外出先など。

最初の1分

身を守る
(シェイクアウト訓練)

「身を低くする」
「机の下に潜る」
「かばんで頭を覆う」など

次の1分

安全を確保する
(火災発生防止・逃げ道確保などの訓練)

「こんろの火を消す」
「戸や窓を開ける」など

最後の1分

情報を得る
(情報収集の訓練)

「ラジオやインターネットで情報を収集する」など

※訓練で避難するときは、ブレーカーを落とす想定をしましょう。

※訓練開始は防災行政無線やFMやまと(77.7MHz)でお知らせします。

☎市役所危機管理課危機対策係 ☎(260)5728 FAX(261)4592