



耐震化で自宅の守りを固める

今こそ地震への備えを

今年1月1日に発生した能登半島地震。石川県では最大震度7の揺れを観測し、多数の建物の倒壊や火災、土砂崩れ、津波による被害も起きました。地震の恐ろしさを目の当たりにして、社会全体の防災意識が高まっている今、改めて自宅の耐震化について考えてみませんか。

無料 簡易耐震診断

住宅の安全性を大まかに判断するための診断です。「地盤、基礎の条件」「建物の形」「筋交いの有無」「壁の配置」「壁の割合」「老朽度」などの項目ごとに採点し、その合計点から「安全」「一応安全」「やや危険」「倒壊の危険あり」の4段階で判定します。

対象物件

昭和56年5月31日以前に工事に着手した市内の在来(軸組)工法による2階建以下の木造住宅

費用

無料



市ホームページ

耐震診断費補助金 (精密診断)

耐震改修等を行うために必要な、建築士などの専門家による精密診断の費用を助成します。精密診断を実施する前に、市への補助金交付申請をしてください。

対象物件

昭和56年5月31日以前に工事に着手した簡易耐震診断の対象物件で、同診断の結果が「一応安全」「やや危険」「倒壊の危険あり」と判定されたもの

費用

上限6万6,000円



市ホームページ

耐震改修工事費等 補助金

基礎、柱、はり、筋交い、耐力壁の補強、屋根の葺き替えによる軽量化などの耐震改修工事など(ほかに要件あり)の費用を助成します。工事の実施前に、市への補助金交付申請をしてください。

対象物件

昭和56年5月31日以前に工事に着手した簡易耐震診断の対象物件で、精密診断の総合評点が1.0未満のもの(ほかに要件あり)

費用

上限50万円



市ホームページ

※耐震補強工事費の1/5と工事監理費用等の1/2の合計額

【問】市役所建築指導課 建築指導係 ☎046-260-5425 FAX 046-264-6105

能登半島地震 大和市の主な支援

災害時相互応援協定
締結市

富山県 高岡市へ

■ 救援物資を搬送

地震発生後、高岡市に被害状況を確認。同市の要請に基づき、1月2日、飲料水、食料、毛布、おむつ、携帯トイレの災害

用救援物資を届けました。



■ ふるさと納税による 災害支援の代理寄附

大和市が高岡市への寄附を代理で受け付け、寄附に関する事務を担うことで、同市は災害復旧のための活動に専念できます。

寄附の受け付け期限 3/31

※寄附は2,000円以上で、支払い方法はクレジットカード決済のみです。



寄附はこちら

石川県 輪島市・珠洲市へ

■ 消防職員を派遣

1月9日、被災地で救助活動などを行う緊急消防援助隊の神奈川県大隊として、大和市消防本部から第1次派遣隊、2隊7人が輪島市に向けて出動しました。



■ 病院職員を派遣

1月11日、大和市立病院からDMAT隊員3人(医師・看護師・調整員)を、珠洲市総合病院に派遣。DMATとは、災害時のために専門的な訓練を受けた医療チームです。



市民の掲示板

Message Board

ファクス、はがき、メールで申し込む催しは「イベント名、希望日、住所、氏名、電話番号」を記載してください。

掲載申込の締切(17:15まで)

掲載号	掲載申込の締切	掲載イベントの開催・申込締切
4/15発行号	2/29(木)	4/24(水)以降
5/13発行号	3/29(金)	5/22(水)以降

若者のための就労個別相談会

就職に向け相談員とともに取り組む【日】2/22～3/28の毎週木曜日いずれも10:00～16:00【場】シリウス6階生涯学習センター【対】15～49歳の就労に困難を抱える人【定】各5人【持】筆記用具【申】各開催日の前日12:00までに県央地域若者サポートステーション・大島 ☎046-297-3067へ

市民公開講座～脳のおはなし

3人の専門医による脳に関する講演【日】2/22(木)14:00～17:00【場】シリウス内サブホール【定】270人【申】不要【問】聖マリアンナ医科大学横浜市西部病院総務課・阿部 ☎045-366-1111

「メサイア」合唱団員募集説明会

福島章恭指揮。シリウスで歌う【日】2/23(祝)14:00～15:30【場】シリウス6階生涯学習センター【対】合唱経験者(来年1/21(火)の本番に参加できる人)【定】先着50人【持】筆記用具【申】2/22(木)までにEメール info@yioa.net でやまと国際オペラ協会・長谷部へ【問】長谷部 ☎046-272-1885

たんぽぽ音楽会

バイオリン、ピアノ、マリンバほか【日】2/24(土)14:30～15:30【場】シリウス内サブホール【対】0歳から可【定】先着200人【費】前売り800円、当日900円(膝上の1歳6か月までの子は無料)【申】2/23(祝)までにEメール tampopo65@gmail.com で大和たんぽぽの会・石川へ【問】石川 ☎046-274-6662

健康体操サークルスタート体験会

サークル練習日追加につき新規募集【日】2/27、3/5いずれも火曜日9:50～10:35【場】ポラリス【対】成人女性【定】各先着10人【費】各500円【持】ヨガマットまたはバスタオル【申】きれいやせピラティスサークル・山田 ☎050-5849-5200へ

ネットで本を買ってみましょう

ネット書店で本などをかう方法を学ぶ【日】2/27、3/12・26いずれも火曜日10:00～15:00【場】ベテルギウス内大和市民活動センター【対】市内在住・在勤・在学者【定】各先着4人【費】2時間2,500円【持】パソコン、スマートフォンなど【申】大和市シルバー人材センター・鈴木 ☎046-263-8600へ

80代歓迎！楽しくできる3B体操

フレイル予防。健康で若さを維持【日】2/28、3/13水曜日10:00～11:10(全2回)【場】上草柳コミセン(予定)【対】中高年の女性【費】1,000円【持】室内シューズ、タオル【申】さんびい・木下 ☎090-8641-7707へ

Q-RENボディメンテナンス

健康寿命を延ばすためのトレーニング【日】2/28、3/6いずれも水曜日11:40～12:40【場】ポラリス【定】各10人(定員を超えた場合は抽選)【持】ヨガマットまたはバスタオル、タオル【申】不要【問】Q-REN:ボディメンテナンス骨盤体操・佐藤 ☎090-6519-2788

マンション管理無料相談会

管理組合の運営に関する質問など【日】2/28(水)15:30～17:30【場】シリウス6階生涯学習センター【対】理事会役員やマンション居住者【定】先着2組【持】管理規約など【申】Eメール tanaba0707@s8.spaaqs.ne.jp で神奈川県マンション管理士会・平塚へ【問】平塚 ☎090-1405-2024

皆で歌おう市民歌声・昂

愛唱歌にポップス、労働歌、演歌も【日】2/29(木)13:30～16:15【場】シリウス3階マルチスペース【対】市内在住・在勤者【定】先着100人【費】500円【申】不要【問】大和うたごえの会・名取 ☎080-6636-0729

さわわ会絵画作品展

【日】3/1(金)～7(木)10:00～16:00(1日は12:00から、7日は12:00まで)【場】渋谷学習センター【申】不要【問】さわわ会・加藤 ☎090-1039-0277

うたごえサロンやまと

愛唱歌、平和の歌、山の歌など【日】3/1・15・29いずれも金曜日16:00～18:40【場】桜丘学習センター【対】市内在住・在勤者【定】各先着200人【費】各500円【申】不要【問】音楽サークル・石掛 ☎090-3230-2185

第14回ふれあい舞踊祭

宗柳流および各流派による舞踊発表会【日】3/2(土)10:30～16:00【場】シリウス内メインホール【申】不要【問】宗柳流みゆき会・宗柳 ☎046-264-8183

健康体操リズムピラティス

初心者向けストレッチとピラティス【日】3/2(土)11:15～12:15【場】渋谷学習センター【対】成人女性【定】先着10人【費】500円【持】ヨガマットまたはバスタオル【申】Eメール tokiomo@gmail.com でパイレピラティス・梅原へ【問】梅原 ☎090-3523-9249

「林間コーラス」体験会

親しみのある曲を歌う女声合唱【日】3/5・19いずれも火曜日11:00～13:00【場】ポラリス【対】女性【持】筆記用具【申】林間コーラス・水船 ☎046-207-9154へ

太極拳無料体験講習会

誰にでもできる健康太極拳【日】3/5・12いずれも火曜日19:30～21:30【場】つきみ野学習センター【定】各5人【持】室内シューズ、動きやすい服装【申】不要【問】つきみ野拳周会・鈴木 ☎080-5466-1382

趣味を作ろう！麻雀を楽しむ会

初めてのかたも楽しみながら麻雀を【日】3/6(水)・21(木)いずれも13:30～16:30【場】シリウス3階マルチスペース【定】各50人【申】各開催日の前日までに同会・中山 ☎046-262-8100へ(12:00～20:00)

気功体験講習会

調身、調息、調心。自ら身体を整える【日】3/7(木)10:00～10:40【場】つきみ野学習センター【定】8人(定員を超えた場合は抽選)【持】動きやすい服装【申】つきみ野気功サークル・菅野 ☎090-5313-8730へ

体験！音楽に乗って中国医療体操

中国整形外科医が考案した練功十八法【日】3/7・21の木曜日10:00～12:00(全2回)【場】鶴間コミセン(予定)【対】成人【定】先着5人【費】500円【持】室内シューズ、動きやすい服装【申】練功紫音の会・角田 ☎090-6

498-5445へ(10:00～14:00)

「歌声」の歌遊び会

元ともしび司会者と歌声を楽しむ【日】3/7(木)13:30～16:00【場】渋谷学習センター【対】市内在住・在勤者【定】先着100人【費】1,000円【申】不要【問】歌遊び会・藤原 ☎090-5793-4252

フォーク&素敵な歌の会

フォークソング、ポップス、GSなど【日】3/8・22いずれも金曜日16:00～18:40【場】渋谷学習センター【対】市内在住・在勤者【定】各先着60人【費】各500円【申】不要【問】音楽クラブ・名取 ☎080-6636-0729

桜丘中国語サークルの教室開放

中国語の授業参観【日】3/8(金)19:30～21:00【場】桜丘学習センター【対】高校生以上の市内在住・在学者【定】先着3人【持】筆記用具【申】3/7(木)までに同サークル・鈴木 ☎046-276-2193へ

はじめようお茶(男性可、裏千家)

【日】3/13(水)9:30～12:30【場】シリウス6階生涯学習センター【対】初心者【定】先着10人【費】1,500円【持】白い靴下【申】立翠会・岩瀬 ☎046-267-4655へ

成年後見専門相談

弁護士による相談【日】3/13(水)13:30～14:10～14:50～(各回30分以内)【場】保健福祉センター【定】各先着1組【申】大和市社会福祉協議会・酒井 ☎046-260-5634へ

グロリアのスペイン語

スペイン語の本の読書会。初級者歓迎【日】3/17(日)12:30～13:30【場】ベテルギウス内大和市民活動センター【費】1,500円【持】筆記用具【申】グロリアのスペイン語・ヴェラスケス ☎090-6479-1552へ

社交ダンスの集い

【日】3/17(日)14:15～16:45【場】つきみ野学習センター【定】先着40人【費】500円【持】ダンスシューズ【申】不要【問】中央林間スポーツダンスクラブ・伊藤 ☎046-274-4829

第19回「大美展」大和美術協会

会員展。洋・日本画、水彩画、パステル【日】3/22(金)～27(水)10:00～17:00【場】イオンモール大和3階イオンホール(下鶴間1-2-1)【申】不要【問】同協会・明吉 ☎080-5963-1885

地域交流ダンスパーティー

楽しく踊ろう！ミキシングあり【日】3/22(金)13:40～17:20、4/26(金)13:40～15:20【場】いずれも桜丘学習センター【定】各先着80人【費】各300円【持】ダンスシューズ【申】不要【問】りんどう会・高木 ☎090-9245-1482

小品盆栽展示会

【日】3/23(土)・24(日)いずれも9:30～18:00(24日は16:00まで)【場】グリーンアップセンター【申】不要【問】小品盆栽愛好会・甲斐 ☎046-274-8931

春のコンサート&たのしく歌おう

素敵な歌の贈り物【日】3/23(土)13:00～15:00【場】渋谷学習センター【定】200人【申】不要【問】生涯教育研究会LIE・山西 ☎080-3477-3525

やまとサロンコンサートシリーズ

マリンバ歌ピアノで織りなす春の憧憬【日】3/28(木)15:00～16:00【場】シリウス3階マルチスペース【定】先着70人【費】1,500円(4～12歳は1,000円、3歳以下無料)【申】大和市音楽家協会事務局 ☎070-3523-7068 へ要問い合わせ



3月5日

11:00 - 17:00

シリウス内メインホール

対象 18歳以上のかた
(市内在住・在勤・在学者)

費用 1組1,000円
(観覧は無料)

定員 先着72組(1組2人まで)

曲 1曲・5分以内

事前申込は不要。直接、会場へ
(受け付けは、10:00～15:00)

【問】市役所イベント観光課 ☎046-260-5167

このイベントは、今回(3月)の開催をもって終了します。あらかじめ、ご了承ください。

物価高騰対策

市は、令和5年6月補正予算に続き、12月補正予算で物価高騰対策を実施しています。

1 住民税非課税世帯などに 給付金を支給 1世帯 7万円



エネルギーや食料品等の価格高騰による負担増を踏まえ、特に家計への影響が大きい世帯に給付金を支給します。下表のほか、国が決定した各種の給付金については、順次市のホームページなどでお知らせします。

対象	申請
①令和5年12月1日時点で大和市に住民票があり、世帯全員の令和5年度住民税が非課税の世帯	順次、関係書類を送付します。 ※申請などが必要な場合があります。同封書類を必ずご確認ください。
②令和5年11月以降、予期せず家計が急変し、①と同様の事情にあると認められる世帯	申請書*を入手し、必要書類を添えて郵送してください。 3月29日(金)(消印有効)。 ※市役所1階市民課、保健福祉センター、市社会福祉協議会、各分室・連絡所などで配布。市ホームページからダウンロードも可。

大和市
価格高騰重点支援給付金
コールセンター

046-259-6255

月～金(祝日を除く)
8:30～17:00

事業費
18億2,589万8,000円

2 社会福祉施設等の 経費を助成

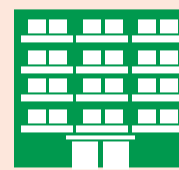

物価高騰の影響を受ける社会福祉施設等(障がい福祉施設、介護施設、高齢者福祉施設、障がい児福祉施設)の負担を軽減するため、光熱費、燃料費、食材費を支援します。

- ・1訪問事業所 4万円 (障がい福祉施設、介護施設)
- ・1訪問事業所 4万円 (障がい児福祉施設)
- ・1通所事業所 11万円 (介護施設)
- ・1通所事業所 6万円 (障がい児福祉施設)
- ・1通所事業所 6万円 (障がい福祉施設、介護施設)
- ・定員1人当たり 1万8,000円 (入所・入居事業所) (障がい福祉施設、介護施設、高齢者福祉施設)

事業費
計8,118万円

3 公衆浴場の 経費を助成

物価高騰の影響を受ける一般公衆浴場事業者への支援策。県と市が2分の1ずつ、燃料費と電気代の高騰分の一部を助成します。

昨年度の使用実績を基に推計した燃料・電気の使用見込みと県の助成単価により算定



事業費
58万8,000円

第47回 大和市民まつり 運営ボランティア

市を代表する一大イベント、大和市民まつり。今年は5年ぶりにパレードが復活します。市民の皆さんの手で作り上げていく市民まつりを成功させるため、ぜひご協力をお願いします。

活動日時 5月10日(金)～12日(日) 9:00～17:00(予定)

※まつりは11日(土)、12日(日)の両日開催します。
※上記時間帯のうち、活動可能な日時を選んで参加できます。

活動場所 引地台公園ほか

活動内容 ・出演者や来場者の案内誘導
・駐輪場運営や会場内の美化活動 など

その他 ・当日はスタッフジャンパー(貸与)をご着用ください。
・実行委員会でイベント保険に加入しています。
・些少ですが、昼食と御礼をご用意します。

登録 電子申請システムまたは登録票を直接または郵送で〒242-8601市役所イベント観光課へ。
※登録票は同課で配布するほか、市のホームページからダウンロードもできます。

募集中

大和市イベントキャラクター
「ヤマトン」

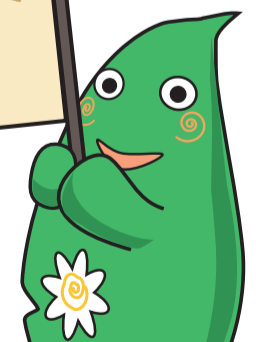

電子申請システム



登録票はこちら



問

イベント観光課 イベント観光係
☎ 046-260-5167
FAX 046-260-5138

市からの情報を、LINEメッセージでお届けします。
災害時の情報収集手段としても、ぜひご登録を。

防災情報 地震や風水害などの自然災害情報、ライフライン情報

イベント等行政情報 イベントや施策などの一般的な行政情報

※上記のほか、8つの情報カテゴリがあります。

※「イベント等行政情報」過去の配信例



防災情報などが届く!



大和市公式
LINE



便利に使う!



年度末の市役所は、窓口が大変混雑します。
LINEからの「**手続・予約**」が便利です。

窓口予約

転出、保険・年金、マイナンバーカード交付など

証明書の請求

住民票の写し、印鑑登録証明書、
戸籍謄本・抄本・附票、市・県民税証明書

PICK UP!



— あなたのスマホにも —

1

友だち登録(追加)

右のコードを読み取るか、LINEのホーム画面で「大和市」と検索し、公式アカウントとして表示される「大和市」を友だち追加



2

受信設定

メニュー「受信設定」から、受け取りたい情報などを選択できます

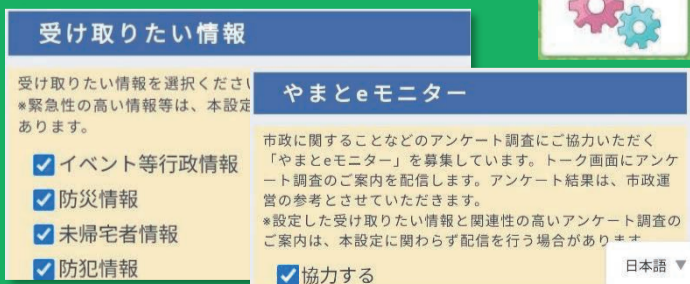

※設定がうまくいかない場合は、お問い合わせください。

やまとPSメール
来年3月末で終了

市政情報やアンケート(やまとeモニター)などを電子メールで配信する「やまとPSメール」は、来年3月末で終了します。

大和市公式LINEでは、PSメールと同じ情報を入手できますので、左記の登録設定をお願いします。

【問】市役所デジタル戦略課 デジタル推進係 ☎046-260-5363

【問】市役所広報課 市政PR戦略係 ☎046-260-5314 FAX 046-261-4592