

文化情報館

春編

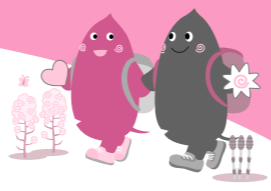

日=日時 場=会場 対=対象 定=定員 講=講師・出演者 費=費用 持=持ち物 申=申し込み方法 問=問い合わせ
※会場の記載がない催しは担当する施設が会場です。※対象の設定がないものはどなたでも。費用の設定がないものは無料です。

シリウス

図書館城下町事業 絵本の世界にとびこもう！

子どもから大人まで楽しめる、絵本を中心とした複数のイベント 日5/7(日)10:00～16:00 場1階ギャラリー 申総合窓口 ☎(263)0214へ要問い合わせ。

シリウス **芸術文化ホール**
☎(259)7591
※市の所管は文化振興課。

造形作家 玉田多紀展 ダンボール恐竜の世界

日3/18(土)～26(日)10:00～17:00(土・日曜日、祝日は19:00まで) 場1階ギャラリー 申同ホールチケットデスク ☎(263)3806へ要問い合わせ。

みんなの音楽会Vol.3 鶴木絵里 & 中川賢一 バリアフリーコンサート

①親子向けプログラム、②大人向けプログラム 日3/18(土)①11:00～11:30・②14:00～15:00 場いずれもサブホール 対②は未就学児入場不可 費各1,000円(中学生以下各500円) 申同ホールチケットデスク ☎(263)3806へ要問い合わせ。

シリウス **図書館**
☎(263)0211
※市の所管は図書・学び交流課。

昔ばなしをきく会

日本や世界の昔ばなしを語る 日3/11、6/10いずれも土曜日14:00～14:45 場4階健康テラス 対小学生以上 申不要。

おはなし会

いずれも 場3階子ども図書館 申不要/シリウス親子のおはなし会 ▶ 日3/18、4/15、5/20いずれも土曜日14:00～14:20 対2～6歳ぐらゐまでの子と保護者/シリウス赤ちゃんおはなし会 ▶ 日3/20、4/17、5/15いずれも月曜日11:00～11:20 対2歳以下の子と保護者/親子で楽しむおはなし会 ▶ 日3/22、4/26、5/24いずれも水曜日11:00～11:20 対2～3歳の子と保護者/ひやっか王からの挑戦状 ▶ 日3/25(土)～4/9(日)9:00～19:00 対小学生 定各日先着50人/シリウスうちドックのおはなし会 ▶ 日4/2、5/7、6/4いずれも日曜日14:00～14:30 対4歳～小学生/おひざでだっこのおはなし会

▶ 日4/4、5/2、6/6いずれも火曜日11:00～11:20 対2歳以下の子と保護者/みんなでたのしむおはなし会 ▶ 日4/12、5/10いずれも水曜日14:30～15:00 対3歳ぐらゐから。

大和市立図書館映画上映会

「天使のいる図書館」(監督:ウエダアツシ) 日4/14(金)18:15～20:05 場6階生涯学習センター 定先着40人 申不要。

シリウスこどもの読書週間 とくべつおはなし会

絵本の読み聞かせ、パネルシアターなど 日4/23(日)14:00～14:30 場3階子ども図書館 対2～6歳ぐらゐまでの子と保護者 申不要。

読み聞かせボランティア 養成講座(入門編)

読み聞かせの基本的な知識と技術を学ぶ 日5/22・29の月曜日10:00～12:00(全2回) 場6階生涯学習センター 対これから読み聞かせボランティアとして活動を始め人、または始めて間もない人(市内在住者優先) 定24人(定員を超えた場合は抽選) 講大和おはなしの会 伏見暢子氏、やまと絵本の会ソレイユ 今宮智子氏 申3/15(水)～5/7(日)に、図書館3階カウンターに直接または電話で。

英語絵本のおはなし会

日5/28(日)11:00～11:30 場3階子ども図書館 対小学生以下の子と保護者 申不要。

シリウス **屋内子ども広場**
☎(259)7592
※市の所管はほいく課。

※げんきっこ広場が会場の催しへの参加には、事前の利用登録(要本人確認書類(生年月日と住所が分かるもの))と各回の利用料金(子ども1時間30分200円(市外在住者300円)、大人1日300円(市外在住者400円))が必要です。

ベビーシャワー～プレママの おしゃべり会(妊婦不安解消講座)

おむつケーキ作り、交流会 日3/10(金)13:30～15:00 場3階多目的室 対安定期の妊婦 定5人(定員を超えた場合は抽選) 申直接または電話で。

げんきっこ広場親子deスペシャル

①げんきっこ広場の防災フェス、②おたんじょうかい(3・4月生まれ) 日①3/11

(土)・②26(日)いずれも13:00～14:30 場3階げんきっこ広場 対3歳～小学2年生の子と保護者 定各先着50組 申不要。

シリウス **生涯学習センター**
☎(261)0491
※市の所管は図書・学び交流課。

世界とつながろう ～わたしにとっての家族

多様な文化に親しむ 日3/12(日)10:00～12:00 定先着40人 講世界の友だちプロジェクト大和の会(ゲスト:外国人市民) 申直接または電話で。同センターのホームページからも可。

子育て応援！オンライン講座

①親子で楽しく♪リズム体操、②ほっとハンドマッサージ、③まんまる抱っこ、④我が子にぴったりの保育園・幼稚園との出会いかた 日①3/14(火)10:30～11:10、②4/20(木)10:30～11:30、③5/25(木)10:30～11:30、④6/15(木)10:30～11:30 場オンライン 対乳幼児と保護者(市内在住・在勤者優先) 定各先着10組 講①キッズピクスインストラクター 佐藤美幸氏、②リフレクソロジスト 増田しのぶ氏、③母子整体師 山本あゆみ氏、④屋内子ども広場保育室長 野沢朋子氏 申②3/14(火)、③4/20(木)、④5/25(木)いずれも12:00から直接または電話で。同センターのホームページからも可。

被災したあなたを助ける お金とくらしの話

被災後の生活再建に役立つ支援制度を学ぶ 日3/18(土)10:30～12:00 定先着30人 講弁護士 岡本正氏 費300円 申直接または電話で。同センターのホームページからも可。

大和子ども市民大学 弁護士ってどんなお仕事？

日3/28(火)10:00～12:00 対大和市在住・在学の小学5年生～中学生 定先着20人 講弁護士 田原恵氏 申直接または電話で。同センターのホームページからも可。

考古学でたどる旧石器ワールド

月見野遺跡から始まった旧石器時代研究の現在 日4/1・22、5/6・13、6/10の土曜日14:00～16:00(全5回) 対市内在住・在勤・在学者 定先着50人 講日本旧石器学会前副会長 諏訪間順氏 費2,000円

(学生1,000円) 日3/11(土)10:00から直接または電話で。

豊縁クラフト

3種類のバッグ作り 日4/12、5/10、6/14、7/12、8/9の水曜日10:00～12:00(全5回) 対市内在住・在勤者 定先着12人 講木村俊子氏 費7,000円 申3/21(祝)10:00から直接または電話で。

美術館をめぐる旅Part4

ルーブル美術館展とマティス展の見どころを解説。ロンドンのナショナルギャラリー紹介も 日4/13、5/11、6/8、7/13の木曜日14:30～16:00(全4回) 対市内在住・在勤・在学者(高校生を除く18歳以上) 定先着30人 講大妻女子大学講師 中村明子氏 費各回1,000円(4回3,000円) 申3/12(日)10:00から直接または電話で。

やまと生涯学習ねっとわあく

知識・技能・経験を持つ人や学びたい人を支援する制度の①講師、②学習者を募集 費②1回2,000円(4人以内) 申①は生涯学習センター、②は各学習センターへ要問い合わせ。

やまと生涯学習出前講座 「どこでも講座」

市職員の専門知識を研修会や学習活動に無料で提供。メニューは市のホームページに掲載しているほか各学習センターなどで配布 日平日の9:00～17:00(1回2時間以内) 場原則、市内の公共施設、学校など(会場は申請者が用意) 対原則、市内に在住・在勤・在学の10人以上のグループ(10人未満は応相談) 講市職員 申受講希望日の2週間前までに申込用紙を直接各学習センターへ。

つぎみ野学習センター
☎(275)0088
※4/9(日)までは休館。
※車での来場はご遠慮ください。
※市の所管は図書・学び交流課。

リニューアルイベント ～つぎみ野学習センターに 遊びにおいて

オリジナル入浴剤をつくろう ▶ 日4/10(月)9:30～9:50・10:05～10:25・10:40～11:00・11:15～11:35・11:50～12:10 申不要(希望回の5分前に集合)。※材料がなくなり次第終了/おりおりワクワク、おりがみイベント ▶ 作品の展示や本の紹介、体験コーナーなど 日4/15(土)・16(日)9:00～17:00 申不要/おりがみ先生と一緒に折ってみよう ▶ 日4/16(日)①10:00～12:00・②14:00～16:00 対①小学生以上、②3歳以上(未就学児は保護者同伴) 定各先着5組 講日本折紙協会講師 亦部隆子氏 申4/10(月)10:00から同センターへ直接/親子で楽しむリズム

ミック&おやおこヨガ ▶ ①②おやおこヨガ、③④リズムミック 日4/15(土)①10:00～10:45、②11:15～12:00、③13:30～14:15、④14:45～15:30 対①0歳～1歳、②1歳～3歳、③1歳、④2歳の子と保護者(1歳は①②のいずれかを選択) 定各先着20組 持①②ヨガマットまたは大きめのバスタオル 申4/11(火)10:00から直接または電話で。同センターのホームページからも可。※子ども1人につき申し込みは1回まで。

つぎみ野学習センター利用者懇談会・ サークル倉庫会議

事業報告、事業計画、施設の利用や学習センターまつりについて 日4/10(月)10:00～11:30 対同センター利用団体 申不要。

日々是、園芸のスズメ

生ごみを堆肥化して育てた草花でエコクラフト 日①4/20(木)、②5/25(木)、③6/29(木)、④8/3(木)、⑤10/20(金)、⑥11/17(金)10:00～12:00(全6回) 対市内在住・在勤の成人 定16人(定員を超えた場合は抽選) 講①②やまと生涯学習ねっとわあくボランティア講師 福田純子氏、③④環境を考え行動をする会・川崎市会員、⑤⑥やまと生涯学習ねっとわあくボランティア講師 小山阿希代氏 費3,000円 申3/21(祝)10:00～4/12(水)17:00に電話または同センターのホームページから。4/11(火)10:00からは同センターへ直接も可。

やまとアマチュア・クラシック・ コンサート新規参加者募集説明会

「第11回高座渋谷公演(8/20(日))」「第31回つぎみ野公演(10/22(日))」の出演者とスタッフの募集 日5/21(日)10:00～11:00 定30人 申不要。

やまとみらいカレッジ ジャポニスム的西洋絵画

浮世絵に魅了された西洋画家たち 日5/22・29、6/12・19・26の月曜日13:30～15:00(全5回) 対市内在住・在勤・在学者優先 定30人(定員を超えた場合は抽選) 講美術史家 隠岐由紀子氏 費2,000円(学生1,000円) 申4/16(日)10:00から5/10(水)17:00までに直接または電話で。同センターのホームページからも可。

中央林間図書館
☎(277)8030
※市の所管は図書・学び交流課。

おはなしのひろば 中央林間図書館

絵本の読み聞かせ 日3/25、4/22、5/27いずれも土曜日11:00～11:30 場ポラリス 定各20人 申不要。

ポラリス
北部文化・スポーツ・子育てセンター
☎(274)4361
※市の所管は図書・学び交流課。

やまと芝居小屋2023～ in高座渋谷

日3/12(日)12:30～18:00 場渋谷学習センター 講劇団Syrup、劇団厄介、市民劇団演劇やまと塾、テイルズドナー、バス停ドレスコード、よしじ式 定150人 申不要。

あそび塾Ⅱ(工作)

日3/18、5/20いずれも土曜日10:00～12:00 対未就学児と保護者、小学生 定各先着10人程度 講ぶるんフルーツ 申不要。

おはなしのひろばポブラ

季節の絵本の読み聞かせや手遊びなど 日3/19(日)11:00～11:30 対未就学児と保護者 定先着6組 講おはなしグループポブラ 申不要。

ポラリス清話 大和の歴史を彩る 人々(近世～近代)

勝海舟の命を救った明主 日4/26(水)10:00～12:00 対市内在住・在勤・在学者 定30人(定員を超えた場合は抽選) 講やまと郷土史研究会 鎌田幸雄氏 費300円 申3/31(金)(必着)までにはがきに講座名、住所(市内在勤・在学者はその旨も)、氏名(ふりがな)、電話番号を記載し、〒242-0007中央林間1-3-1ポラリスへ(はがき1枚につき1人まで)。直接も可。

健康講座 たのしく続けよう！ ポラリス健康体操

いずれも9:15～10:15 定各50人 講スポーツインストラクター 佐藤美幸氏 持動きやすい服装、室内シューズ 申不要。

桜丘学習センター
☎(269)0411
※4/17(月)は臨時休館。
※市の所管は図書・学び交流課。

桜丘学習センター利用者懇談会・ サークル倉庫会議

施設の利用やまなびの輪支援事業についての説明、学習センターからの活動報告など 日3/12(日)10:00～11:30 対同センター利用団体 定50人 申直接または電話で。空きがあれば当日直接も可。

桜丘おもちゃ病院

おもちゃの修理(内容によっては入院が必要) 日3/19、4/16、5/21いずれも日曜日13:30～15:00 対市内在住・在勤・在学者 定各先着15人(1人2点まで) 講トイドックやまと 費部品交換などは実費 申不要。