学校プール開放のお知らせ！

夏休み期間中、市内の小学校プールを無料開放します。

１．期　　間　令和５年８月１日（火）から８月１９日（土）まで

２．時　　間　午前１０：００～１１：４５と午後１：００～３：３０

３．対象者　市内在住の３歳から中学生まで

ただし、小学校２年生以下には保護者（１８歳以上）付き添いのうえ、水着及び水泳帽子着用でプール槽内まで入水していただく必要があります。

小学校１･２年生については、２人につき保護者１人の同伴とし、幼児については、１人につき保護者１人の同伴とします。

※用具や体調等の事情によりプール槽内に入水できない方は、付き添いと認めません。

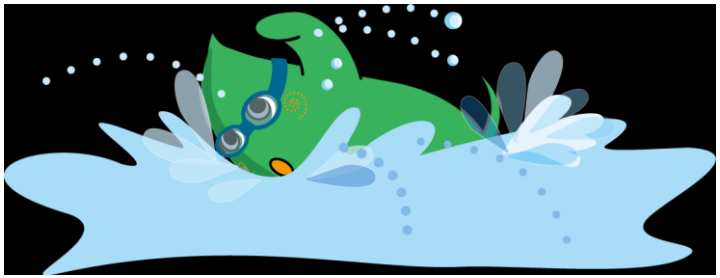

大和市イベントキャラクター「ヤマトン」

４．プール利用上の注意事項

- 学校への自動車・自転車での来場は禁止します。
- 貴重品は持参しないこと。
- 水泳帽子は必ずかぶること。
- 手足の爪は短く切っておくこと。
- プールに入る前・トイレの後には、シャワー等で全身をよく洗うこと。
- プールサイドでは絶対に走らないこと。
- 飛び込み、おぼれるまね、突き落とすなど危険な事はしないこと。
- プール内では、水中メガネ（ガラス仕様）・シュノーケル・足ひれ・ゴムボートなどは使用しないこと。（ゴーグル可）
- 浮き袋・ビート板は、原則使用しないこと。使用する場合は、監視員の許可を得た上で使用すること。
- プールサイドでは食事・喫煙をしないこと。（水分補給は可）
- ゴミは必ず持ち帰ること。
- プール内では、ヘアピンはつけないこと。
- 不潔な行為や他人に迷惑をかけるようなことはしないこと。
- 監視員の指示に従うこと。

５．次の人はプールに入れません。

- 皮膚病、眼疾、耳鼻疾患、心臓病などの人。
- 発熱、下痢、腹痛、風邪気味の人。また気分のすぐれない人。
- 食事直後、疲労または寝不足の人。
- その他神奈川県海水浴場等に関する条例等に定める事項に違反する人。

６．その他

- 天候や水質の変化などの理由で中止・入場制限となる場合があります。また、学校によって開場日・閉場日が異なりますのでご確認ください。
- 利用にあたっては、熱中症に注意し、水筒などを用意してください。
- 忘れ物は各学校の監視員が保管しておりますので、次回開放日に忘れ物をした学校の監視員にご確認ください。

【お問合せ先】大和市　スポーツ課
電話番号　０４６（２６０）５７６２