令和五年三月現在

大和都市計画図

一万分の一地形図

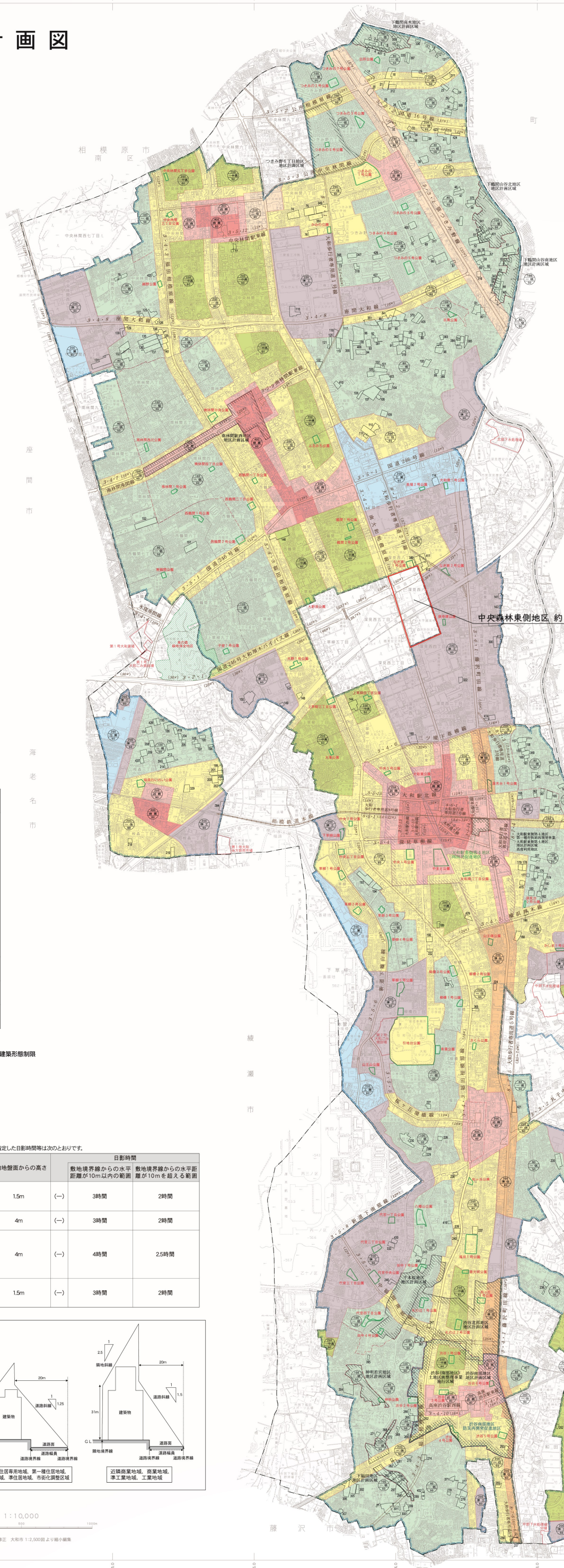
下鶴間高木地区
地区計画区域
つきみ野６丁目地区
地区計画区域
下鶴間山谷北地区
地区計画区域
下鶴間山谷南地区
地区計画区域
南林間駅西地区
地区計画区域
下九本桐地区
地区計画区域
渋谷北部地区
地区計画区域
渋谷南部地区
地区計画区域
神明若宮地区
地区計画区域
中央森林東側地区 約11.5ha
3・5・2 公所相模原線
3・5・1 国道246号線
3・4・1 大和厚木バイパス線
3・4・2 国道16号線
3・5・12 中央林間駅東線
3・4・8 座間大和線
3・4・9 南林間座間線
3・5・3 中央林間線
3・4・6 三ツ境下草柳線
3・4・5 横浜厚木線
3・4・4 横浜西木線
3・5・4 藤沢相模原線
3・5・5 相模鉄道本線
3・5・7 南林間駅前通り線
3・5・8 新道下南原線
3・4・7 南林間座間線
3・4・10 高座渋谷西線
3・3・2 丸子中山茅ヶ崎線
3・5・6 相模鉄道本線
大和駅北第一地区
大和駅北第二地区
大和駅北第三地区
大和駅南口地区
大和駅南第一地区
大和駅南第二地区
大和駅南第三地区
大和駅南第四地区
大和駅南第五地区
大和駅南第六地区
大和駅南第七地区
大和駅南第八地区
大和駅南第九地区
大和駅南第十地区
大和駅南第十一地区
大和駅南第十二地区
大和駅南第十三地区
大和駅南第十四地区
大和駅南第十五地区
大和駅南第十六地区
大和駅南第十七地区
大和駅南第十八地区
大和駅南第十九地区
大和駅南第二十地区
大和駅南第二十一地区
大和駅南第二十二地区
大和駅南第二十三地区
大和駅南第二十四地区
大和駅南第二十五地区
大和駅南第二十六地区
大和駅南第二十七地区
大和駅南第二十八地区
大和駅南第二十九地区
大和駅南第三十地区
大和駅南第三十一地区
大和駅南第三十二地区
大和駅南第三十三地区
大和駅南第三十四地区
大和駅南第三十五地区
大和駅南第三十六地区
大和駅南第三十七地区
大和駅南第三十八地区
大和駅南第三十九地区
大和駅南第四十地区
大和駅南第四十一地区
大和駅南第四十二地区
大和駅南第四十三地区
大和駅南第四十四地区
大和駅南第四十五地区
大和駅南第四十六地区
大和駅南第四十七地区
大和駅南第四十八地区
大和駅南第四十九地区
大和駅南第五十地区
大和駅南第五十一地区
大和駅南第五十二地区
大和駅南第五十三地区
大和駅南第五十四地区
大和駅南第五十五地区
大和駅南第五十六地区
大和駅南第五十七地区
大和駅南第五十八地区
大和駅南第五十九地区
大和駅南第六十地区
大和駅南第六十一地区
大和駅南第六十二地区
大和駅南第六十三地区
大和駅南第六十四地区
大和駅南第六十五地区
大和駅南第六十六地区
大和駅南第六十七地区
大和駅南第六十八地区
大和駅南第六十九地区
大和駅南第七十地区
大和駅南第七十一地区
大和駅南第七十二地区
大和駅南第七十三地区
大和駅南第七十四地区
大和駅南第七十五地区
大和駅南第七十六地区
大和駅南第七十七地区
大和駅南第七十八地区
大和駅南第七十九地区
大和駅南第八十地区
大和駅南第八十一地区
大和駅南第八十二地区
大和駅南第八十三地区
大和駅南第八十四地区
大和駅南第八十五地区
大和駅南第八十六地区
大和駅南第八十七地区
大和駅南第八十八地区
大和駅南第八十九地区
大和駅南第九十地区
大和駅南第九十一地区
大和駅南第九十二地区
大和駅南第九十三地区
大和駅南第九十四地区
大和駅南第九十五地区
大和駅南第九十六地区
大和駅南第九十七地区
大和駅南第九十八地区
大和駅南第九十九地区
大和駅南第百地区
大和駅南第百一地区
大和駅南第百二地区
大和駅南第百三地区
大和駅南第百四地区
大和駅南第百五地区
大和駅南第百六地区
大和駅南第百七地区
大和駅南第百八地区
大和駅南第百九地区
大和駅南第百十地区
大和駅南第百十一地区
大和駅南第百十二地区
大和駅南第百十三地区
大和駅南第百十四地区
大和駅南第百十五地区
大和駅南第百十六地区
大和駅南第百十七地区
大和駅南第百十八地区
大和駅南第百十九地区
大和駅南第百二十地区
大和駅南第百二十一地区
大和駅南第百二十二地区
大和駅南第百二十三地区
大和駅南第百二十四地区
大和駅南第百二十五地区
大和駅南第百二十六地区
大和駅南第百二十七地区
大和駅南第百二十八地区
大和駅南第百二十九地区
大和駅南第百三十地区
大和駅南第百三十一地区
大和駅南第百三十二地区
大和駅南第百三十三地区
大和駅南第百三十四地区
大和駅南第百三十五地区
大和駅南第百三十六地区
大和駅南第百三十七地区
大和駅南第百三十八地区
大和駅南第百三十九地区
大和駅南第百四十地区
大和駅南第百四十一地区
大和駅南第百四十二地区
大和駅南第百四十三地区
大和駅南第百四十四地区
大和駅南第百四十五地区
大和駅南第百四十六地区
大和駅南第百四十七地区
大和駅南第百四十八地区
大和駅南第百四十九地区
大和駅南第百五十地区
大和駅南第百五十一地区
大和駅南第百五十二地区
大和駅南第百五十三地区
大和駅南第百五十四地区
大和駅南第百五十五地区
大和駅南第百五十六地区
大和駅南第百五十七地区
大和駅南第百五十八地区
大和駅南第百五十九地区
大和駅南第百六十地区
大和駅南第百六十一地区
大和駅南第百六十二地区
大和駅南第百六十三地区
大和駅南第百六十四地区
大和駅南第百六十五地区
大和駅南第百六十六地区
大和駅南第百六十七地区
大和駅南第百六十八地区
大和駅南第百六十九地区
大和駅南第百七十地区
大和駅南第百七十一地区
大和駅南第百七十二地区
大和駅南第百七十三地区
大和駅南第百七十四地区
大和駅南第百七十五地区
大和駅南第百七十六地区
大和駅南第百七十七地区
大和駅南第百七十八地区
大和駅南第百七十九地区
大和駅南第百八十地区
大和駅南第百八十一地区
大和駅南第百八十二地区
大和駅南第百八十三地区
大和駅南第百八十四地区
大和駅南第百八十五地区
大和駅南第百八十六地区
大和駅南第百八十七地区
大和駅南第百八十八地区
大和駅南第百八十九地区
大和駅南第百九十地区
大和駅南第百九十一地区
大和駅南第百九十二地区
大和駅南第百九十三地区
大和駅南第百九十四地区
大和駅南第百九十五地区
大和駅南第百九十六地区
大和駅南第百九十七地区
大和駅南第百九十八地区
大和駅南第百九十九地区
大和駅南第二百地区
大和駅南第二百一地区
大和駅南第二百二地区
大和駅南第二百三地区
大和駅南第二百四地区
大和駅南第二百五地区
大和駅南第二百六地区
大和駅南第二百七地区
大和駅南第二百八地区
大和駅南第二百九地区
大和駅南第二百十地区
大和駅南第二百十一地区
大和駅南第二百十二地区
大和駅南第二百十三地区
大和駅南第二百十四地区
大和駅南第二百十五地区
大和駅南第二百十六地区
大和駅南第二百十七地区
大和駅南第二百十八地区
大和駅南第二百十九地区
大和駅南第二百二十地区
大和駅南第二百二十一地区
大和駅南第二百二十二地区
大和駅南第二百二十三地区
大和駅南第二百二十四地区
大和駅南第二百二十五地区
大和駅南第二百二十六地区
大和駅南第二百二十七地区
大和駅南第二百二十八地区
大和駅南第二百二十九地区
大和駅南第二百三十地区
大和駅南第二百三十一地区
大和駅南第二百三十二地区
大和駅南第二百三十三地区
大和駅南第二百三十四地区
大和駅南第二百三十五地区
大和駅南第二百三十六地区
大和駅南第二百三十七地区
大和駅南第二百三十八地区
大和駅南第二百三十九地区
大和駅南第二百四十地区
大和駅南第二百四十一地区
大和駅南第二百四十二地区
大和駅南第二百四十三地区
大和駅南第二百四十四地区
大和駅南第二百四十五地区
大和駅南第二百四十六地区
大和駅南第二百四十七地区
大和駅南第二百四十八地区
大和駅南第二百四十九地区
大和駅南第二百五十地区
大和駅南第二百五十一地区
大和駅南第二百五十二地区
大和駅南第二百五十三地区
大和駅南第二百五十四地区
大和駅南第二百五十五地区
大和駅南第二百五十六地区
大和駅南第二百五十七地区
大和駅南第二百五十八地区
大和駅南第二百五十九地区
大和駅南第二百六十地区
大和駅南第二百六十一地区
大和駅南第二百六十二地区
大和駅南第二百六十三地区
大和駅南第二百六十四地区
大和駅南第二百六十五地区
大和駅南第二百六十六地区
大和駅南第二百六十七地区
大和駅南第二百六十八地区
大和駅南第二百六十九地区
大和駅南第二百七十地区
大和駅南第二百七十一地区
大和駅南第二百七十二地区
大和駅南第二百七十三地区
大和駅南第二百七十四地区
大和駅南第二百七十五地区
大和駅南第二百七十六地区
大和駅南第二百七十七地区
大和駅南第二百七十八地区
大和駅南第二百七十九地区
大和駅南第二百八十地区
大和駅南第二百八十一地区
大和駅南第二百八十二地区
大和駅南第二百八十三地区
大和駅南第二百八十四地区
大和駅南第二百八十五地区
大和駅南第二百八十六地区
大和駅南第二百八十七地区
大和駅南第二百八十八地区
大和駅南第二百八十九地区
大和駅南第二百九十地区
大和駅南第二百九十一地区
大和駅南第二百九十二地区
大和駅南第二百九十三地区
大和駅南第二百九十四地区
大和駅南第二百九十五地区
大和駅南第二百九十六地区
大和駅南第二百九十七地区
大和駅南第二百九十八地区
大和駅南第二百九十九地区
大和駅南第三百地区
大和駅南第三百一地区
大和駅南第三百二地区
大和駅南第三百三地区
大和駅南第三百四地区
大和駅南第三百五地区
大和駅南第三百六地区
大和駅南第三百七地区
大和駅南第三百八地区
大和駅南第三百九地区
大和駅南第三百十地区
大和駅南第三百十一地区
大和駅南第三百十二地区
大和駅南第三百十三地区
大和駅南第三百十四地区
大和駅南第三百十五地区
大和駅南第三百十六地区
大和駅南第三百十七地区
大和駅南第三百十八地区
大和駅南第三百十九地区
大和駅南第三百二十地区
大和駅南第三百二十一地区
大和駅南第三百二十二地区
大和駅南第三百二十三地区
大和駅南第三百二十四地区
大和駅南第三百二十五地区
大和駅南第三百二十六地区
大和駅南第三百二十七地区
大和駅南第三百二十八地区
大和駅南第三百二十九地区
大和駅南第三百三十地区
大和駅南第三百三十一地区
大和駅南第三百三十二地区
大和駅南第三百三十三地区
大和駅南第三百三十四地区
大和駅南第三百三十五地区
大和駅南第三百三十六地区
大和駅南第三百三十七地区
大和駅南第三百三十八地区
大和駅南第三百三十九地区
大和駅南第三百四十地区
大和駅南第三百四十一地区
大和駅南第三百四十二地区
大和駅南第三百四十三地区
大和駅南第三百四十四地区
大和駅南第三百四十五地区
大和駅南第三百四十六地区
大和駅南第三百四十七地区
大和駅南第三百四十八地区
大和駅南第三百四十九地区
大和駅南第三百五十地区
大和駅南第三百五十一地区
大和駅南第三百五十二地区
大和駅南第三百五十三地区
大和駅南第三百五十四地区
大和駅南第三百五十五地区
大和駅南第三百五十六地区
大和駅南第三百五十七地区
大和駅南第三百五十八地区
大和駅南第三百五十九地区
大和駅南第三百六十地区
大和駅南第三百六十一地区
大和駅南第三百六十二地区
大和駅南第三百六十三地区
大和駅南第三百六十四地区
大和駅南第三百六十五地区
大和駅南第三百六十六地区
大和駅南第三百六十七地区
大和駅南第三百六十八地区
大和駅南第三百六十九地区
大和駅南第三百七十地区
大和駅南第三百七十一地区
大和駅南第三百七十二地区
大和駅南第三百七十三地区
大和駅南第三百七十四地区
大和駅南第三百七十五地区
大和駅南第三百七十六地区
大和駅南第三百七十七地区
大和駅南第三百七十八地区
大和駅南第三百七十九地区
大和駅南第三百八十地区
大和駅南第三百八十一地区
大和駅南第三百八十二地区
大和駅南第三百八十三地区
大和駅南第三百八十四地区
大和駅南第三百八十五地区
大和駅南第三百八十六地区
大和駅南第三百八十七地区
大和駅南第三百八十八地区
大和駅南第三百八十九地区
大和駅南第三百九十地区
大和駅南第三百九十一地区
大和駅南第三百九十二地区
大和駅南第三百九十三地区
大和駅南第三百九十四地区
大和駅南第三百九十五地区
大和駅南第三百九十六地区
大和駅南第三百九十七地区
大和駅南第三百九十八地区
大和駅南第三百九十九地区
大和駅南第四百地区
大和駅南第四百一地区
大和駅南第四百二地区
大和駅南第四百三地区
大和駅南第四百四地区
大和駅南第四百五地区
大和駅南第四百六地区
大和駅南第四百七地区
大和駅南第四百八地区
大和駅南第四百九地区
大和駅南第四百十地区
大和駅南第四百十一地区
大和駅南第四百十二地区
大和駅南第四百十三地区
大和駅南第四百十四地区
大和駅南第四百十五地区
大和駅南第四百十六地区
大和駅南第四百十七地区
大和駅南第四百十八地区
大和駅南第四百十九地区
大和駅南第四百二十地区
大和駅南第四百二十一地区
大和駅南第四百二十二地区
大和駅南第四百二十三地区
大和駅南第四百二十四地区
大和駅南第四百二十五地区
大和駅南第四百二十六地区
大和駅南第四百二十七地区
大和駅南第四百二十八地区
大和駅南第四百二十九地区
大和駅南第四百三十地区
大和駅南第四百三十一地区
大和駅南第四百三十二地区
大和駅南第四百三十三地区
大和駅南第四百三十四地区
大和駅南第四百三十五地区
大和駅南第四百三十六地区
大和駅南第四百三十七地区
大和駅南第四百三十八地区
大和駅南第四百三十九地区
大和駅南第四百四十地区
大和駅南第四百四十一地区
大和駅南第四百四十二地区
大和駅南第四百四十三地区
大和駅南第四百四十四地区
大和駅南第四百四十五地区
大和駅南第四百四十六地区
大和駅南第四百四十七地区
大和駅南第四百四十八地区
大和駅南第四百四十九地区
大和駅南第四百五十地区
大和駅南第四百五十一地区
大和駅南第四百五十二地区
大和駅南第四百五十三地区
大和駅南第四百五十四地区
大和駅南第四百五十五地区
大和駅南第四百五十六地区
大和駅南第四百五十七地区
大和駅南第四百五十八地区
大和駅南第四百五十九地区
大和駅南第四百六十地区
大和駅南第四百六十一地区
大和駅南第四百六十二地区
大和駅南第四百六十三地区
大和駅南第四百六十四地区
大和駅南第四百六十五地区
大和駅南第四百六十六地区
大和駅南第四百六十七地区
大和駅南第四百六十八地区
大和駅南第四百六十九地区
大和駅南第四百七十地区
大和駅南第四百七十一地区
大和駅南第四百七十二地区
大和駅南第四百七十三地区
大和駅南第四百七十四地区
大和駅南第四百七十五地区
大和駅南第四百七十六地区
大和駅南第四百七十七地区
大和駅南第四百七十八地区
大和駅南第四百七十九地区
大和駅南第四百八十地区
大和駅南第四百八十一地区
大和駅南第四百八十二地区
大和駅南第四百八十三地区
大和駅南第四百八十四地区
大和駅南第四百八十五地区
大和駅南第四百八十六地区
大和駅南第四百八十七地区
大和駅南第四百八十八地区
大和駅南第四百八十九地区
大和駅南第四百九十地区
大和駅南第四百九十一地区
大和駅南第四百九十二地区
大和駅南第四百九十三地区
大和駅南第四百九十四地区
大和駅南第四百九十五地区
大和駅南第四百九十六地区
大和駅南第四百九十七地区
大和駅南第四百九十八地区
大和駅南第四百九十九地区
大和駅南第五百地区
大和駅南第五百一地区
大和駅南第五百二地区
大和駅南第五百三地区
大和駅南第五百四地区
大和駅南第五百五地区
大和駅南第五百六地区
大和駅南第五百七地区
大和駅南第五百八地区
大和駅南第五百九地区
大和駅南第五百十地区
大和駅南第五百十一地区
大和駅南第五百十二地区
大和駅南第五百十三地区
大和駅南第五百十四地区
大和駅南第五百十五地区
大和駅南第五百十六地区
大和駅南第五百十七地区
大和駅南第五百十八地区
大和駅南第五百十九地区
大和駅南第五百二十地区
大和駅南第五百二十一地区
大和駅南第五百二十二地区
大和駅南第五百二十三地区
大和駅南第五百二十四地区
大和駅南第五百二十五地区
大和駅南第五百二十六地区
大和駅南第五百二十七地区
大和駅南第五百二十八地区
大和駅南第五百二十九地区
大和駅南第五百三十地区
大和駅南第五百三十一地区
大和駅南第五百三十二地区
大和駅南第五百三十三地区
大和駅南第五百三十四地区
大和駅南第五百三十五地区
大和駅南第五百三十六地区
大和駅南第五百三十七地区
大和駅南第五百三十八地区
大和駅南第五百三十九地区
大和駅南第五百四十地区
大和駅南第五百四十一地区
大和駅南第五百四十二地区
大和駅南第五百四十三地区
大和駅南第五百四十四地区
大和駅南第五百四十五地区
大和駅南第五百四十六地区
大和駅南第五百四十七地区
大和駅南第五百四十八地区
大和駅南第五百四十九地区
大和駅南第五百五十地区
大和駅南第五百五十一地区
大和駅南第五百五十二地区
大和駅南第五百五十三地区
大和駅南第五百五十四地区
大和駅南第五百五十五地区
大和駅南第五百五十六地区
大和駅南第五百五十七地区
大和駅南第五百五十八地区
大和駅南第五百五十九地区
大和駅南第五百六十地区
大和駅南第五百六十一地区
大和駅南第五百六十二地区
大和駅南第五百六十三地区
大和駅南第五百六十四地区
大和駅南第五百六十五地区
大和駅南第五百六十六地区
大和駅南第五百六十七地区
大和駅南第五百六十八地区
大和駅南第五百六十九地区
大和駅南第五百七十地区
大和駅南第五百七十一地区
大和駅南第五百七十二地区
大和駅南第五百七十三地区
大和駅南第五百七十四地区
大和駅南第五百七十五地区
大和駅南第五百七十六地区
大和駅南第五百七十七地区
大和駅南第五百七十八地区
大和駅南第五百七十九地区
大和駅南第五百八十地区
大和駅南第五百八十一地区
大和駅南第五百八十二地区
大和駅南第五百八十三地区
大和駅南第五百八十四地区
大和駅南第五百八十五地区
大和駅南第五百八十六地区
大和駅南第五百八十七地区
大和駅南第五百八十八地区
大和駅南第五百八十九地区
大和駅南第五百九十地区
大和駅南第五百九十一地区
大和駅南第五百九十二地区
大和駅南第五百九十三地区
大和駅南第五百九十四地区
大和駅南第五百九十五地区
大和駅南第五百九十六地区
大和駅南第五百九十七地区
大和駅南第五百九十八地区
大和駅南第五百九十九地区
大和駅南第六百地区
大和駅南第六百一地区
大和駅南第六百二地区
大和駅南第六百三地区
大和駅南第六百四地区
大和駅南第六百五地区
大和駅南第六百六地区
大和駅南第六百七地区
大和駅南第六百八地区
大和駅南第六百九地区
大和駅南第六百十地区
大和駅南第六百十一地区
大和駅南第六百十二地区
大和駅南第六百十三地区
大和駅南第六百十四地区
大和駅南第六百十五地区
大和駅南第六百十六地区
大和駅南第六百十七地区
大和駅南第六百十八地区
大和駅南第六百十九地区
大和駅南第六百二十地区
大和駅南第六百二十一地区
大和駅南第六百二十二地区
大和駅南第六百二十三地区
大和駅南第六百二十四地区
大和駅南第六百二十五地区
大和駅南第六百二十六地区
大和駅南第六百二十七地区
大和駅南第六百二十八地区
大和駅南第六百二十九地区
大和駅南第六百三十地区
大和駅南第六百三十一地区
大和駅南第六百三十二地区
大和駅南第六百三十三地区
大和駅南第六百三十四地区
大和駅南第六百三十五地区
大和駅南第六百三十六地区
大和駅南第六百三十七地区
大和駅南第六百三十八地区
大和駅南第六百三十九地区
大和駅南第六百四十地区
大和駅南第六百四十一地区
大和駅南第六百四十二地区
大和駅南第六百四十三地区
大和駅南第六百四十四地区
大和駅南第六百四十五地区
大和駅南第六百四十六地区
大和駅南第六百四十七地区
大和駅南第六百四十八地区
大和駅南第六百四十九地区
大和駅南第六百五十地区
大和駅南第六百五十一地区
大和駅南第六百五十二地区
大和駅南第六百五十三地区
大和駅南第六百五十四地区
大和駅南第六百五十五地区
大和駅南第六百五十六地区
大和駅南第六百五十七地区
大和駅南第六百五十八地区
大和駅南第六百五十九地区
大和駅南第六百六十地区
大和駅南第六百六十一地区
大和駅南第六百六十二地区
大和駅南第六百六十三地区
大和駅南第六百六十四地区
大和駅南第六百六十五地区
大和駅南第六百六十六地区
大和駅南第六百六十七地区
大和駅南第六百六十八地区
大和駅南第六百六十九地区
大和駅南第六百七十地区
大和駅南第六百七十一地区
大和駅南第六百七十二地区
大和駅南第六百七十三地区
大和駅南第六百七十四地区
大和駅南第六百七十五地区
大和駅南第六百七十六地区
大和駅南第六百七十七地区
大和駅南第六百七十八地区
大和駅南第六百七十九地区
大和駅南第六百八十地区
大和駅南第六百八十一地区
大和駅南第六百八十二地区
大和駅南第六百八十三地区
大和駅南第六百八十四地区
大和駅南第六百八十五地区
大和駅南第六百八十六地区
大和駅南第六百八十七地区
大和駅南第六百八十八地区
大和駅南第六百八十九地区
大和駅南第六百九十地区
大和駅南第六百九十一地区
大和駅南第六百九十二地区
大和駅南第六百九十三地区
大和駅南第六百九十四地区
大和駅南第六百九十五地区
大和駅南第六百九十六地区
大和駅南第六百九十七地区
大和駅南第六百九十八地区
大和駅南第六百九十九地区
大和駅南第七百地区
大和駅南第七百一地区
大和駅南第七百二地区
大和駅南第七百三地区
大和駅南第七百四地区
大和駅南第七百五地区
大和駅南第七百六地区
大和駅南第七百七地区
大和駅南第七百八地区
大和駅南第七百九地区
大和駅南第七百十地区
大和駅南第七百十一地区
大和駅南第七百十二地区
大和駅南第七百十三地区
大和駅南第七百十四地区
大和駅南第七百十五地区
大和駅南第七百十六地区
大和駅南第七百十七地区
大和駅南第七百十八地区
大和駅南第七百十九地区
大和駅南第七百二十地区
大和駅南第七百二十一地区
大和駅南第七百二十二地区
大和駅南第七百二十三地区
大和駅南第七百二十四地区
大和駅南第七百二十五地区
大和駅南第七百二十六地区
大和駅南第七百二十七地区
大和駅南第七百二十八地区
大和駅南第七百二十九地区
大和駅南第七百三十地区
大和駅南第七百三十一地区
大和駅南第七百三十二地区
大和駅南第七百三十三地区
大和駅南第七百三十四地区
大和駅南第七百三十五地区
大和駅南第七百三十六地区
大和駅南第七百三十七地区
大和駅南第七百三十八地区
大和駅南第七百三十九地区
大和駅南第七百四十地区
大和駅南第七百四十一地区
大和駅南第七百四十二地区
大和駅南第七百四十三地区
大和駅南第七百四十四地区
大和駅南第七百四十五地区
大和駅南第七百四十六地区
大和駅南第七百四十七地区
大和駅南第七百四十八地区
大和駅南第七百四十九地区
大和駅南第七百五十地区
大和駅南第七百五十一地区
大和駅南第七百五十二地区
大和駅南第七百五十三地区
大和駅南第七百五十四地区
大和駅南第七百五十五地区
大和駅南第七百五十六地区
大和駅南第七百五十七地区
大和駅南第七百五十八地区
大和駅南第七百五十九地区
大和駅南第七百六十地区
大和駅南第七百六十一地区
大和駅南第七百六十二地区
大和駅南第七百六十三地区
大和駅南第七百六十四地区
大和駅南第七百六十五地区
大和駅南第七百六十六地区
大和駅南第七百六十七地区
大和駅南第七百六十八地区
大和駅南第七百六十九地区
大和駅南第七百七十地区
大和駅南第七百七十一地区
大和駅南第七百七十二地区
大和駅南第七百七十三地区
大和駅南第七百七十四地区
大和駅南第七百七十五地区
大和駅南第七百七十六地区
大和駅南第七百七十七地区
大和駅南第七百七十八地区
大和駅南第七百七十九地区
大和駅南第七百八十地区
大和駅南第七百八十一地区
大和駅南第七百八十二地区
大和駅南第七百八十三地区
大和駅南第七百八十四地区
大和駅南第七百八十五地区
大和駅南第七百八十六地区
大和駅南第七百八十七地区
大和駅南第七百八十八地区
大和駅南第七百八十九地区
大和駅南第七百九十地区
大和駅南第七百九十一地区
大和駅南第七百九十二地区
大和駅南第七百九十三地区
大和駅南第七百九十四地区
大和駅南第七百九十五地区
大和駅南第七百九十六地区
大和駅南第七百九十七地区
大和駅南第七百九十八地区
大和駅南第七百九十九地区
大和駅南第八百地区
大和駅南第八百一地区
大和駅南第八百二地区
大和駅南第八百三地区
大和駅南第八百四地区
大和駅南第八百五地区
大和駅南第八百六地区
大和駅南第八百七地区
大和駅南第八百八地区
大和駅南第八百九地区
大和駅南第八百十地区
大和駅南第八百十一地区
大和駅南第八百十二地区
大和駅南第八百十三地区
大和駅南第八百十四地区
大和駅南第八百十五地区
大和駅南第八百十六地区
大和駅南第八百十七地区
大和駅南第八百十八地区
大和駅南第八百十九地区
大和駅南第八百二十地区
大和駅南第八百二十一地区
大和駅南第八百二十二地区
大和駅南第八百二十三地区
大和駅南第八百二十四地区
大和駅南第八百二十五地区
大和駅南第八百二十六地区
大和駅南第八百二十七地区
大和駅南第八百二十八地区
大和駅南第八百二十九地区
大和駅南第八百三十地区
大和駅南第八百三十一地区
大和駅南第八百三十二地区
大和駅南第八百三十三地区
大和駅南第八百三十四地区
大和駅南第八百三十五地区
大和駅南第八百三十六地区
大和駅南第八百三十七地区
大和駅南第八百三十八地区
大和駅南第八百三十九地区
大和駅南第八百四十地区
大和駅南第八百四十一地区
大和駅南第八百四十二地区
大和駅南第八百四十三地区
大和駅南第八百四十四地区
大和駅南第八百四十五地区
大和駅南第八百四十六地区
大和駅南第八百四十七地区
大和駅南第八百四十八地区
大和駅南第八百四十九地区
大和駅南第八百五十地区
大和駅南第八百五十一地区
大和駅南第八百五十二地区
大和駅南第八百五十三地区
大和駅南第八百五十四地区
大和駅南第八百五十五地区
大和駅南第八百五十六地区
大和駅南第八百五十七地区
大和駅南第八百五十八地区
大和駅南第八百五十九地区
大和駅南第八百六十地区
大和駅南第八百六十一地区
大和駅南第八百六十二地区
大和駅南第八百六十三地区
大和駅南第八百六十四地区
大和駅南第八百六十五地区
大和駅南第八百六十六地区
大和駅南第八百六十七地区
大和駅南第八百六十八地区
大和駅南第八百六十九地区
大和駅南第八百七十地区
大和駅南第八百七十一地区
大和駅南第八百七十二地区
大和駅南第八百七十三地区
大和駅南第八百七十四地区
大和駅南第八百七十五地区
大和駅南第八百七十六地区
大和駅南第八百七十七地区
大和駅南第八百七十八地区
大和駅南第八百七十九地区
大和駅南第八百八十地区
大和駅南第八百八十一地区
大和駅南第八百八十二地区
大和駅南第八百八十三地区
大和駅南第八百八十四地区
大和駅南第八百八十五地区
大和駅南第八百八十六地区
大和駅南第八百八十七地区
大和駅南第八百八十八地区
大和駅南第八百八十九地区
大和駅南第八百九十地区
大和駅南第八百九十一地区
大和駅南第八百九十二地区
大和駅南第八百九十三地区
大和駅南第八百九十四地区
大和駅南第八百九十五地区
大和駅南第八百九十六地区
大和駅南第八百九十七地区
大和駅南第八百九十八地区
大和駅南第八百九十九地区
大和駅南第九百地区
大和駅南第九百一地区
大和駅南第九百二地区
大和駅南第九百三地区
大和駅南第九百四地区
大和駅南第九百五地区
大和駅南第九百六地区
大和駅南第九百七地区
大和駅南第九百八地区
大和駅南第九百九地区
大和駅南第九百十地区
大和駅南第九百十一地区
大和駅南第九百十二地区
大和駅南第九百十三地区
大和駅南第九百十四地区
大和駅南第九百十五地区
大和駅南第九百十六地区
大和駅南第九百十七地区
大和駅南第九百十八地区
大和駅南第九百十九地区
大和駅南第九百二十地区
大和駅南第九百二十一地区
大和駅南第九百二十二地区
大和駅南第九百二十三地区
大和駅南第九百二十四地区
大和駅南第九百二十五地区
大和駅南第九百二十六地区
大和駅南第九百二十七地区
大和駅南第九百二十八地区
大和駅南第九百二十九地区
大和駅南第九百三十地区
大和駅南第九百三十一地区
大和駅南第九百三十二地区
大和駅南第九百三十三地区
大和駅南第九百三十四地区
大和駅南第九百三十五地区
大和駅南第九百三十六地区
大和駅南第九百三十七地区
大和駅南第九百三十八地区
大和駅南第九百三十九地区
大和駅南第九百四十地区
大和駅南第九百四十一地区
大和駅南第九百四十二地区
大和駅南第九百四十三地区
大和駅南第九百四十四地区
大和駅南第九百四十五地区
大和駅南第九百四十六地区
大和駅南第九百四十七地区
大和駅南第九百四十八地区
大和駅南第九百四十九地区
大和駅南第九百五十地区
大和駅南第九百五十一地区
大和駅南第九百五十二地区
大和駅南第九百五十三地区
大和駅南第九百五十四地区
大和駅南第九百五十五地区
大和駅南第九百五十六地区
大和駅南第九百五十七地区
大和駅南第九百五十八地区
大和駅南第九百五十九地区
大和駅南第九百六十地区
大和駅南第九百六十一地区
大和駅南第九百六十二地区
大和駅南第九百六十三地区
大和駅南第九百六十四地区
大和駅南第九百六十五地区
大和駅南第九百六十六地区
大和駅南第九百六十七地区
大和駅南第九百六十八地区
大和駅南第九百六十九地区
大和駅南第九百七十地区
大和駅南第九百七十一地区
大和駅南第九百七十二地区
大和駅南第九百七十三地区
大和駅南第九百七十四地区
大和駅南第九百七十五地区
大和駅南第九百七十六地区
大和駅南第九百七十七地区
大和駅南第九百七十八地区
大和駅南第九百七十九地区
大和駅南第九百八十地区
大和駅南第九百八十一地区
大和駅南第九百八十二地区
大和駅南第九百八十三地区
大和駅南第九百八十四地区
大和駅南第九百八十五地区
大和駅南第九百八十六地区
大和駅南第九百八十七地区
大和駅南第九百八十八地区
大和駅南第九百八十九地区
大和駅南第九百九十地区
大和駅南第九百九十一地区
大和駅南第九百九十二地区
大和駅南第九百九十三地区
大和駅南第九百九十四地区
大和駅南第九百九十五地区
大和駅南第九百九十六地区
大和駅南第九百九十七地区
大和駅南第九百九十八地区
大和駅南第九百九十九地区
大和駅南第一千地区
大和駅南第一千一地区
大和駅南第一千二地区
大和駅南第一千三地区
大和駅南第一千四地区
大和駅南第一千五地区
大和駅南第一千六地区
大和駅南第一千七地区
大和駅南第一千八地区
大和駅南第一千九地区
大和駅南第二千地区
大和駅南第二千一地区
大和駅南第二千二地区
大和駅南第二千三地区
大和駅南第二千四地区
大和駅南第二千五地区
大和駅南第二千六地区
大和駅南第二千七地区
大和駅南第二千八地区
大和駅南第二千九地区
大和駅南第三千地区
大和駅南第三千一地区
大和駅南第三千二地区
大和駅南第三千三地区
大和駅南第三千四地区
大和駅南第三千五地区
大和駅南第三千六地区
大和駅南第三千七地区
大和駅南第三千八地区
大和駅南第三千九地区
大和駅南第四千地区
大和駅南第四千一地区
大和駅南第四千二地区
大和駅南第四千三地区
大和駅南第四千四地区
大和駅南第四千五地区
大和駅南第四千六地区
大和駅南第四千七地区
大和駅南第四千八地区
大和駅南第四千九地区
大和駅南第五千地区
大和駅南第五千一地区
大和駅南第五千二地区
大和駅南第五千三地区
大和駅南第五千四地区
大和駅南第五千五地区
大和駅南第五千六地区
大和駅南第五千七地区
大和駅南第五千八地区
大和駅南第五千九地区
大和駅南第六千地区
大和駅南第六千一地区
大和駅南第六千二地区
大和駅南第六千三地区
大和駅南第六千四地区
大和駅南第六千五地区
大和駅南第六千六地区
大和駅南第六千七地区
大和駅南第六千八地区
大和駅南第六千九地区
大和駅南第七千地区
大和駅南第七千一地区
大和駅南第七千二地区
大和駅南第七千三地区
大和駅南第七千四地区
大和駅南第七千五地区
大和駅南第七千六地区
大和駅南第七千七地区
大和駅南第七千八地区
大和駅南第七千九地区
大和駅南第八千地区
大和駅南第八千一地区
大和駅南第八千二地区
大和駅南第八千三地区
大和駅南第八千四地区
大和駅南第八千五地区
大和駅南第八千六地区
大和駅南第八千七地区
大和駅南第八千八地区
大和駅南第八千九地区
大和駅南第九千地区
大和駅南第九千一地区
大和駅南第九千二地区
大和駅南第九千三地区
大和駅南第九千四地区
大和駅南第九千五地区
大和駅南第九千六地区
大和駅南第九千七地区
大和駅南第九千八地区
大和駅南第九千九地区
大和駅南第一万地区
大和駅南第一万一地区
大和駅南第一万二地区
大和駅南第一万三地区
大和駅南第一万四地区
大和駅南第一万五地区
大和駅南第一万六地区
大和駅南第一万七地区
大和駅南第一万八地区
大和駅南第一万九地区
大和駅南第二万地区
大和駅南第二万一地区
大和駅南第二万二地区
大和駅南第二万三地区
大和駅南第二万四地区
大和駅南第二万五地区
大和駅南第二万六地区
大和駅南第二万七地区
大和駅南第二万八地区
大和駅南第二万九地区
大和駅南第三万地区
大和駅南第三万一地区
大和駅南第三万二地区
大和駅南第三万三地区
大和駅南第三万四地区
大和駅南第三万五地区
大和駅南第三万六地区
大和駅南第三万七地区
大和駅南第三万八地区
大和駅南第三万九地区
大和駅南第四万地区
大和駅南第四万一地区
大和駅南第四万二地区
大和駅南第四万三地区
大和駅南第四万四地区
大和駅南第四万五地区
大和駅南第四万六地区
大和駅南第四万七地区
大和駅南第四万八地区
大和駅南第四万九地区
大和駅南第五万地区
大和駅南第五万一地区
大和駅南第五万二地区
大和駅南第五万三地区
大和駅南第五万四地区
大和駅南第五万五地区
大和駅南第五万六地区
大和駅南第五万七地区
大和駅南第五万八地区
大和駅南第五万九地区
大和駅南第六万地区
大和駅南第六万一地区
大和駅南第六万二地区
大和駅南第六万三地区
大和駅南第六万四地区
大和駅南第六万五地区
大和駅南第六万六地区
大和駅南第六万七地区
大和駅南第六万八地区
大和駅南第六万九地区
大和駅南第七万地区
大和駅南第七万一地区
大和駅南第七万二地区
大和駅南第七万三地区
大和駅南第七万四地区
大和駅南第七万五地区
大和駅南第七万六地区
大和駅南第七万七地区
大和駅南第七万八地区
大和駅南第七万九地区
大和駅南第八万地区
大和駅南第八万一地区
大和駅南第八万二地区
大和駅南第八万三地区
大和駅南第八万四地区
大和駅南第八万五地区
大和駅南第八万六地区
大和駅南第八万七地区
大和駅南第八万八地区
大和駅南第八万九地区
大和駅南第九万地区
大和駅南第九万一地区
大和駅南第九万二地区
大和駅南第九万三地区
大和駅南第九万四地区
大和駅南第九万五地区
大和駅南第九万六地区
大和駅南第九万七地区
大和