令和五年三月現在

大 和 都 市 計 画 図

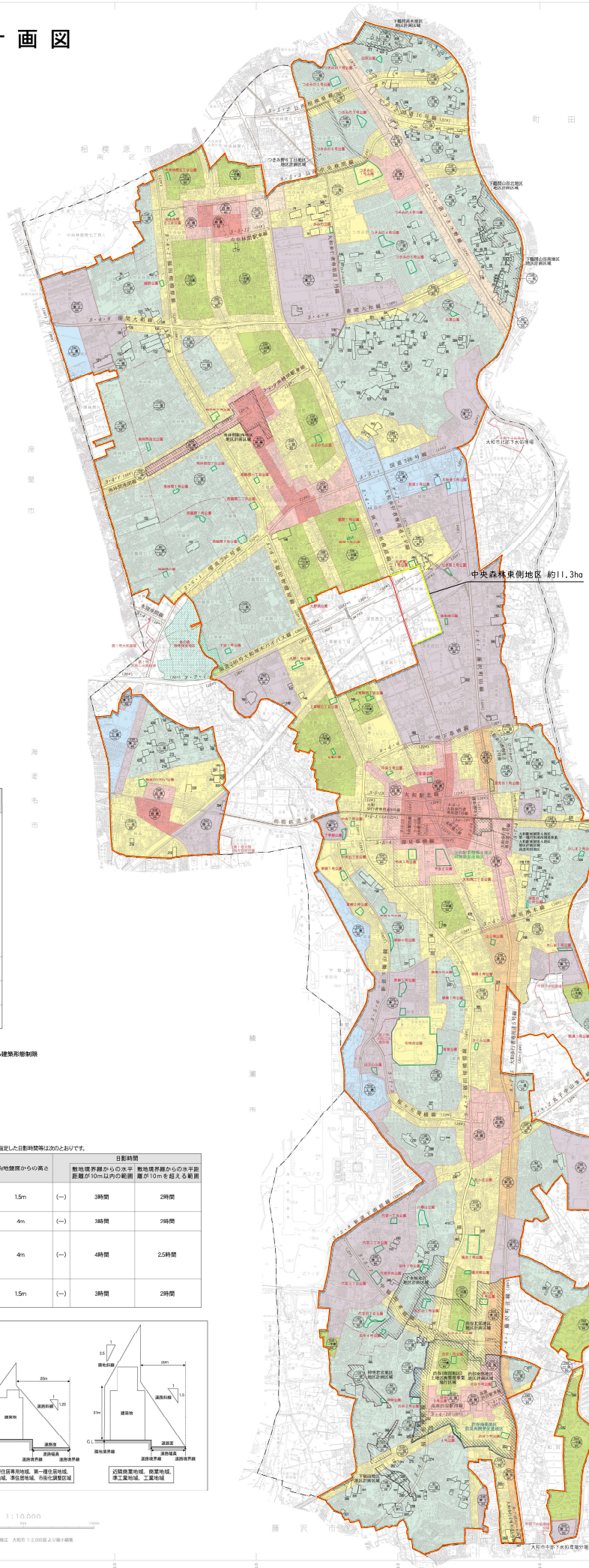

大和都市計画地区計画

地区名	当初決定 告示年月日	当初決定 告示番号	当初決定 面積(ha)	最終変更 告示年月日	最終変更 告示番号	最終変更 面積(ha)
渋谷北部地区地区計画	11. 6. 1.19	大和市告示 第 23号	約23.0	H31. 1.22	大和市告示 第 4号	約23.7
南林間駅周辺地区地区計画	11. 6. 1.6	大和市告示 第 28号	約 10.0			
神明北地区地区計画	H10. 3. 6	大和市告示 第 39号	約 3.0			
西鶴間駅周辺地区地区計画	H11. 1.22	大和市告示 第 2号	約 21.0	R4. 11. 4	大和市告示 第 93号	約 21.0
北林間地区地区計画	H11. 3.16	大和市告示 第 70号	約 10.5			
大和駅東側第4地区地区計画	H16. 3.27	大和市告示 第 29号	約 1.2	H25. 3.29	大和市告示 第 45号	約 1.2
下鶴間西口地区地区計画	H16. 6.29	大和市告示 第 113号	約 1.0			
下鶴間山谷北地区地区計画	H20. 11. 14	大和市告示 第 272号	約 1.0	H30. 3. 1	大和市告示 第 26号	約 0.4
つきみ野第1丁目地区地区計画	H20. 3.28	大和市告示 第 42号	約 11.4			
下鶴間西口地区地区計画	H28. 8. 7	大和市告示 第 116号	約 0.4			
下鶴間山谷南地区地区計画	H28. 6.10	大和市告示 第 139号	約 0.9			

大和都市計画公園

種別	番号	名称	面積(ha)	告示(箇所) 年月日	番号
総合公園	3-3-1	引地台公園	10.3	S48. 6.18	神奈川県告示第 939 号
地区公園	3-3-1	つきみの1号公園	1.8	S45. 9.18	神奈川県告示第 933 号
	3-3-2	代官山公園	1.8	S48. 6.28	神奈川県告示第 939 号
	3-3-3	鶴目1号公園	1.1	S51. 5.20	神奈川県告示第 511 号
街区公園	3-2-1	つきみの2号公園	0.35	S45. 9.17	大和市告示第 3 号
	3-2-2	つきみの3号公園	0.38	S45. 9.17	大和市告示第 3 号
	3-2-3	つきみの4号公園	0.42	S45. 9.17	大和市告示第 3 号
	3-2-4	つきみの5号公園	0.42	S45. 9.17	大和市告示第 3 号
	3-2-5	かしま1号公園	0.17	S45. 9.17	大和市告示第 3 号
	3-2-6	かしま2号公園	0.19	S45. 9.17	大和市告示第 3 号
	3-2-7	つきみの6号公園	0.38	S46. 9.3	大和市告示第 3 号
	3-2-8	日 渕 公 園	0.11	S46. 9.3	大和市告示第 3 号
	3-2-9	栗 平 緑 公 園	0.07	S46. 9.3	大和市告示第 3 号
	3-2-10	大 東 公 園	0.08	S46. 9.3	大和市告示第 3 号
	3-2-11	大 和 東 公 園	0.14	S46. 9.3	大和市告示第 3 号
	3-2-12	四 ツ 谷 公 園	0.11	S46. 9.3	大和市告示第 3 号
	3-2-13	田 中 4 号 公 園	0.10	S46. 9.3	大和市告示第 3 号
	3-2-14	鶴間1号公園	0.18	S47. 5.30	大和市告示第 3 号
	3-2-15	中 央 1 号 公 園	0.37	S47. 5.30	大和市告示第 3 号
	3-2-16	鶴間1号公園	0.13	S47. 5.30	大和市告示第 3 号
	3-2-17	鶴間2号公園	0.19	S47. 5.30	大和市告示第 3 号
	3-2-18	鶴間3号公園	0.35	S47. 5.30	大和市告示第 3 号
	3-2-19	なぎ原1号公園	0.22	H9. 11.10	大和市告示第 131 号
	3-2-20	新 道 1 号 公 園	0.10	S48. 2. 6	大和市告示第 3 号
	3-2-21	宮久保1号公園	0.13	S48. 2. 6	大和市告示第 3 号
	3-2-22	深見台1号公園	0.13	S48. 8.30	大和市告示第 3 号
	3-2-23	下 谷 1 号 公 園	0.13	S48. 8.30	大和市告示第 3 号
	3-2-24	大 野 1 号 公 園	0.21	S48. 4.30	大和市告示第 3 号
	3-2-25	草 柳 1 号 公 園	0.21	S51. 7.28	大和市告示第 3 号
	3-2-26	草 柳 2 号 公 園	0.19	S51. 7.28	大和市告示第 3 号
	3-2-27	草 柳 3 号 公 園	0.13	S51. 7.28	大和市告示第 3 号
	3-2-28	大和東1号公園	0.10	S48. 2. 6	大和市告示第 3 号
	3-2-29	西鶴間1号公園	0.17	S52. 2.22	大和市告示第 3 号
	3-2-30	深見台2号公園	0.28	S50. 9. 1	大和市告示第 3 号
	3-2-31	渋谷下2号公園	0.27	S54. 2.21	大和市告示第 3 号
	3-2-32	中央台5号公園	0.09	S54. 2.21	大和市告示第 3 号
	3-2-33	深刻間第7緑地	0.09	S52. 3. 1	大和市告示第 3 号
	3-2-34	ふるみち公園	0.09	S54. 3. 1	大和市告示第 3 号
	3-2-35	代官一丁目公園	0.19	S54. 3. 1	大和市告示第 3 号
	3-2-36	代官二丁目公園	0.14	S54. 3. 1	大和市告示第 3 号
	3-2-37	代官中央公園	0.44	S54. 3. 1	大和市告示第 3 号
	3-2-38	西鶴間2号公園	0.28	S54. 3. 6	大和市告示第 3 号
	3-2-39	上林間6丁目公園	0.11	H2. 1.22	大和市告示第 3 号
	3-2-40	中和台1丁目公園	0.14	S54. 3. 6	大和市告示第 3 号
	3-2-41	大和南二丁目公園	0.11	S54. 3. 6	大和市告示第 3 号
	3-2-42	代官町1丁目公園	0.34	S54. 3. 1	大和市告示第 3 号
	3-2-43	私の正1号公園	0.20	S57. 8. 6	大和市告示第 3 号
	3-2-44	私の正2号公園	0.20	S56. 9. 1	大和市告示第 3 号
	3-2-45	私の正3号公園	0.20	S56. 9. 1	大和市告示第 3 号
	3-2-46	つきみの7号公園	0.13	S56. 3. 6	大和市告示第 3 号
	3-2-47	つきみの8号公園	0.16	S56. 9. 4	大和市告示第 3 号
	3-2-48	南林間第4公園	0.13	H9. 11.10	大和市告示第 131 号
	3-2-49	西鶴間2号公園	0.28	S56. 3. 6	大和市告示第 3 号
	3-2-50	上林間6丁目公園	0.11	S82. 1.22	大和市告示第 3 号
	3-2-51	中和台1丁目公園	0.14	S56. 3. 6	大和市告示第 3 号
	3-2-52	大和南二丁目公園	0.11	S56. 3. 6	大和市告示第 3 号
	3-2-53	鶴間2丁目公園	0.13	S57. 8. 6	大和市告示第 3 号
	3-2-54	鶴間2号公園	0.67	S57. 8. 6	大和市告示第 3 号
	3-2-55	なぎ原2号公園	0.13	S57. 8. 6	大和市告示第 3 号
	3-2-56	山王台公園	0.14	S61. 3.31	大和市告示第 3 号
	3-2-57	さくら公園	0.18	S61. 3.31	大和市告示第 3 号
	3-2-58	私の正4号公園	0.13	S61. 3.31	大和市告示第 3 号
	3-2-59	私の正5号公園	0.13	S61. 3.31	大和市告示第 3 号
	3-2-60	八幡台公園	0.11	S61. 3.31	大和市告示第 3 号
	3-2-61	神月台公園	0.11	S61. 3.31	大和市告示第 3 号
	3-2-62	鶴間2号公園	0.60	S61. 3.31	大和市告示第 3 号
	3-2-63	鶴 間 公 園	0.10	S61. 3.31	大和市告示第 3 号
	3-2-64	鶴間第二公園	0.10	S62. 1.22	大和市告示第 3 号
	3-2-65	公 所 公 園	0.11	S62. 1.22	大和市告示第 3 号
	3-2-66	大 野 原 公 園	0.11	S63. 1.19	大和市告示第 3 号
	3-2-67	下 草 柳 公 園	0.17	S62. 1.22	大和市告示第 3 号
	3-2-68	中 央 7 号 公 園	0.09	S62. 1.22	大和市告示第 3 号
	3-2-69	折 戸 の 公 園	0.10	S63. 1.19	大和市告示第 3 号
	3-2-70	南 栗 橋 公 園	0.10	H1. 1.31	大和市告示第 3 号
	3-2-71	上林間7丁目公園	0.19	H1. 1.31	大和市告示第 3 号
	3-2-72	山 王 緑 公 園	0.10	H1. 1.31	大和市告示第 3 号
	3-2-73	渋谷1号公園	0.20	H1. 1.31	大和市告示第 3 号
	3-2-74	神明北第5緑地	0.16	H1. 1.31	大和市告示第 3 号
	3-2-75	渋谷3号公園	0.20	H1. 1.31	大和市告示第 3 号
	3-2-76	渋谷4号公園	0.21	H1. 1.31	大和市告示第 3 号
	3-2-77	神明北第6緑地	0.16	H1. 1.31	大和市告示第 3 号
	3-2-78	中和神奈台1号公園	0.10	H9. 11.10	大和市告示第 131 号
	3-2-79	南鶴間1丁目公園	0.20	H9. 11.10	大和市告示第 131 号
	3-2-80	南林間第11緑地	0.14	H9. 11.10	大和市告示第 131 号
	3-2-81	神 明 公 園	0.10	H18. 2.23	大和市告示第 3 号
	3-2-82	福森わかば公園	0.34	H14. 1.30	大和市告示第 3 号

大和都市計画道路

名称	番号	路線名	延長(m)	幅員(m)	告示 年月日	告示 番号
3-2-1		国道246号 大和市役所バイパス線	3,740	36	S61. 7.10	神奈川県告示第 813 号
3-2-2		国 道 1 6 号 線	1,190	37	S68. 7.15	神奈川県告示第 928 号
3-3-1		駅 つ き み 野 線	1,720	22	S61. 7.10	神奈川県告示第 813 号
3-3-2		丸子中山泉ヶ岳線	1,020	27	H14. 1.28	神奈川県告示第 42 号
3-4-1		藤 沢 町 田 線	7,240	16	S56. 3.31	神奈川県告示第 392 号
3-4-2		南 大 和 駅 前 線	1,140	16	S56. 3.31	神奈川県告示第 392 号
3-4-3		駅 前 相 模 原 線	15,190	16	S56. 3.31	神奈川県告示第 392 号
3-4-4		水 道 局 前 線	230	16	S48. 9.28	神奈川県告示第 788 号
3-4-5		鶴 間 原 木 線	980	16	S48. 9.28	神奈川県告示第 788 号
3-4-6		二 ツ 塚 下 草 柳 線	1,150	16	H15. 12. 2	大和市告示第 131 号
3-4-7		南 林 間 南 間 線	1,190	16	S48. 9.28	神奈川県告示第 788 号
3-4-8		高 岡 大 和 線	3,100	16	S48. 9.28	神奈川県告示第 788 号
3-4-9		高 座 渋 谷 駅 東 線	170	18	S48. 4.19	神奈川県告示第 383 号
3-4-10		高 座 渋 谷 駅 南 線	350	18	S48. 4.19	神奈川県告示第 383 号
3-5-1		国 道 2 4 6 号 線	3,000	13	S51. 4.13	大和市告示第 313 号
3-5-2		公 所 相 模 原 線	1,430	13	S48. 7.13	大和市告示第 7 号
3-5-3		公 所 中 央 林 間 線	1,350	12	S56. 10. 9	大和市告示第 3 号
3-5-4		深 見 中 央 線	920	13	S48. 10. 9	大和市告示第 3 号
3-5-5		栗 ヶ 谷 相 模 原 線	1,130	12	S56. 3. 1	大和市告示第 3 号
3-5-6		新 道 下 横 山 線	2,190	12	S56. 10. 9	大和市告示第 3 号
3-5-7		中 鶴 田 相 模 線	1,490	12	S48. 4.30	大和市告示第 1 号
3-5-8		新 道 下 南 原 線	1,020	13	S55. 7.28	大和市告示第 3 号
3-5-9		南 林 間 駅 東 線	420	14	S55. 12. 1	大和市告示第 3 号
3-5-10		大 和 駅 南 線	90	13	S56. 3.31	大和市告示第 3 号
3-5-11		本 町 通 り 線	190	13	S56. 3.31	大和市告示第 3 号
3-5-12		中 央 林 間 駅 東 線	330	13	S57. 5.20	大和市告示第 3 号
3-5-13		大 和 駅 北 線	380	13	H13. 11. 13	大和市告示第 3 号
3-5-14		大 和 駅 東 線	190	13	H13. 11. 13	大和市告示第 3 号
3-5-15		大 和 駅 西 線	190	13	H13. 11. 13	大和市告示第 3 号
8-1-1		大和排行者専用道1号線	440	3.5 / 1.5	S56. 3.31	大和市告示第 3 号
8-1-2		大和排行者専用道2号線	480	3.5 / 1.5	S56. 3.31	大和市告示第 3 号
8-2-1		大和排行者専用道1号線	2,380	3.5 / 1.5	S56. 9. 2	大和市告示第 3 号
8-2-2		大和排行者専用道2号線	2,380	3.5 / 1.5	H13. 11. 13	大和市告示第 3 号
8-2-3		大和排行者専用道3号線	420	3.5 / 1.5	S56. 9. 2	大和市告示第 3 号
8-2-4		大和排行者専用道4号線	410	3.5 / 1.5	S56. 3.31	大和市告示第 3 号
8-2-5		大和排行者専用道5号線	980	3.5 / 1.5	S56. 9. 2	大和市告示第 3 号
8-2-6		大和排行者専用道6号線	190	3.5 / 1.5	S56. 3.31	大和市告示第 3 号

凡例

	行 政 区 域 界
	市 街 化 調 整 区 域
	市街化区域 / 市街化調整区域
	第一種低層住居専用地域
	第一種中高層住居専用地域
	第一種住居地域
	第二種住居地域
	準 住 居 地 域
	近 隣 商 業 地 域
	商 業 地 域
	準 工 業 地 域
	工 業 地 域
	防 火 地 域
	準防火地域：第一種低層住居専用地域
	準防火地域：第一種中高層住居専用地域
	準防火地域：第一種住居地域
	準防火地域：第二種住居地域
	準防火地域：準住居地域
	準防火地域：近隣商業地域
	駐車場整備地区
	特別緑地保全地区
	風致地区 / 緑地保全地区 / 生産緑地地区
	都 市 計 画 道 路
	都 市 高 速 鉄 道
	都 市 計 画 公 園
	下水道計画区域（汚水）
	下水道計画区域（雨水）
	市街地開発事業区域
	下水処理場・ごみ焼却場・市場・火葬場
	地 区 計 画 区 域
	両 側 宅 地 擁 壁 地 区
	防 災 再 開 発 促 進 地 区
	高 度 利 用 地 区

用途地域

種別	容積率／建蔽率（%）	建築物の高さの限度	防火地域・準防火地域
第一種低層住居専用地域	80/50 100/50	10m	準防火地域
第一種中高層住居専用地域	200/60	—	
第一種住居地域	200/60	—	
第二種住居地域	200/60	—	
準住居地域	200/60	—	
近隣商業地域	200/80 300/80	—	
商業地域	400/80	—	防火地域
準工業地域	200/60	—	—
工業地域	200/60	—	—

※建築基準法第22条による指定区域は、大和市全域です。

（参考）用途地域の指定のない区域（市街化調整区域）における建築形態制限
建築基準法の規定に基づき、次のとおり定めています。

容積率／建蔽率（%）	道路斜線	隣地斜線
100/50	1.25L	20m＋1.25L

（参考）日影による中高層の建築物の制限
建築基準法別表56条の2第1項の規定に基づき、大和市建築基準条例で指定した日影時間等は次のとおりです。

地域又は区域	制限を受ける建築物	平均地盤面からの高さ	日影時間	
			敷地境界線からの水平距離が10m以内の範囲	敷地境界線からの水平距離が10mを超える範囲
第一種低層住居専用地域	軒の高さが7mを超える建築物又は地階を除く階数が3以上の建築物	1.5m	(一)	3時間	2時間
第二種低層住居専用地域		4m	(一)	3時間	2時間
第一種住居地域 第二種住居地域 準住居地域 近隣商業地域 準工業地域	高さが10mを超える建築物	4m	(一)	4時間	2.5時間
用途地域の指定のない区域（市街化調整区域）	軒の高さが7mを超える建築物又は地階を除く階数が3以上の建築物	1.5m	(一)	3時間	2時間

（参考）高さ制限イメージ図（斜線制限）
建築基準法第56条第1項

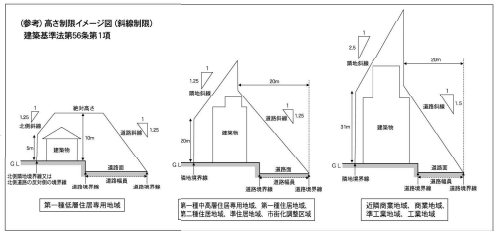

凡例

記号	名称
	排水区域（変更前）
	排水区域（変更後）

事項 市町名	大和市
件名	大和都市計画下水道の変更 第1号大和公共下水道
図面の名称	総括図（雨水）
縮尺	1/10,000
番号	1の1
作成年月日	令和５年　月　日

1:10,000

令和3年3月修正　大和市 1:2,500図より縮小編集

平面直角座標値は、世界測地系に対応　　（この測量成果は、国土地理院長の承認を受けて得たものである。（承認番号）令2総公第343号）

株式会社パスコ