大和市

KẾ HOẠCH TỔNG HỢP VỀ MỘT THÀNH PHỐ KHỎE MẠNH YAMATO

NĂM 2019-2028

[Bản tóm lược]

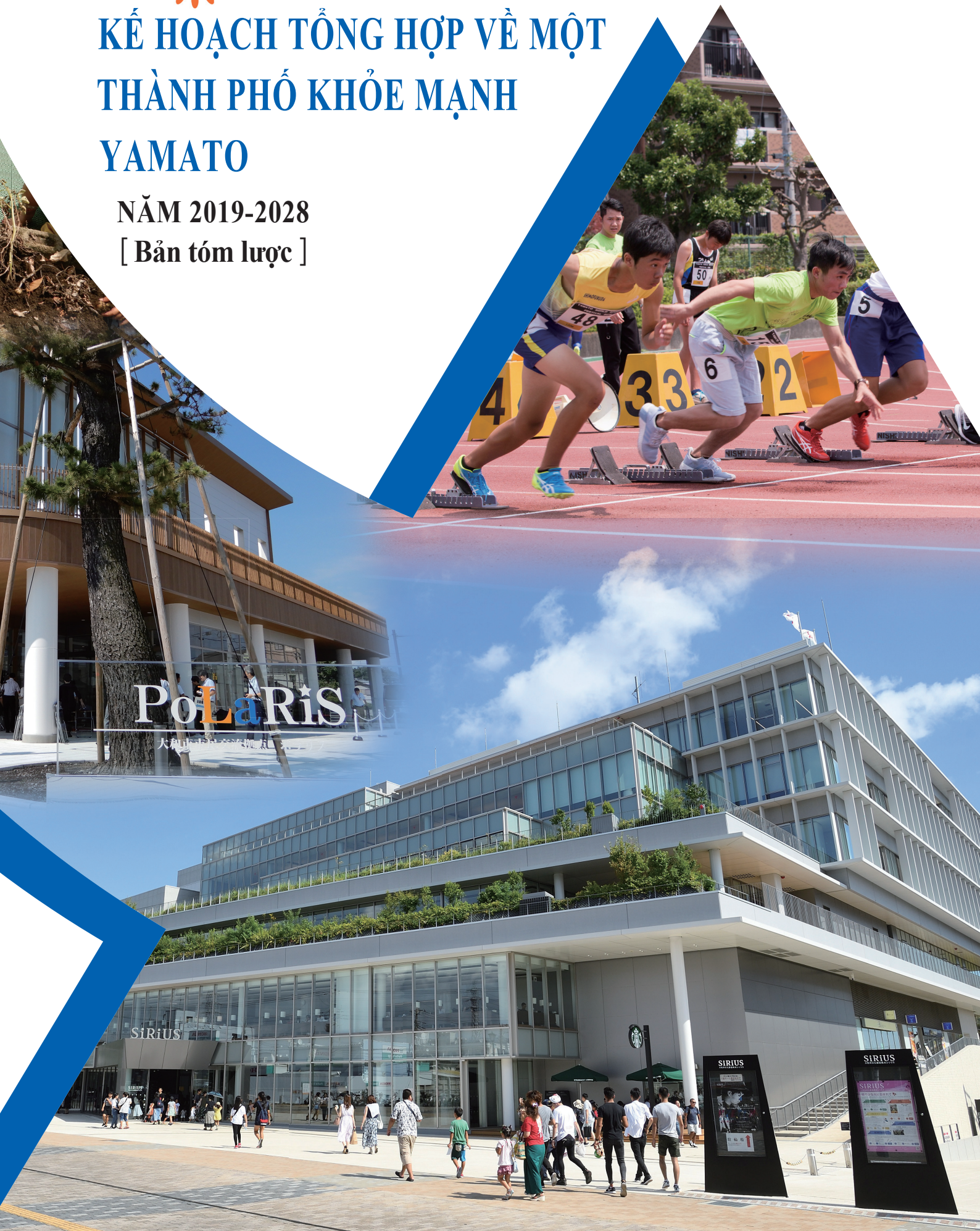

～Hướng tới việc thực hiện mục tiêu～
“YAMATO THÀNH PHỐ KHỎE MẠNH”

Thành phố Yamato đã trải qua và lớn lên từ cả hai thời đại “Showa” và “Heisei”. Năm nay thành phố đã đón dấu mốc năm thứ 60 kể từ khi thi hành chính sách thành phố. Vào thời điểm thành phố ra đời dân số chưa đến 40,000 người, vậy mà hiện nay đã lên tới 240,000 người và đang bước đi với tư cách là một thành phố đã đi vào hoàn thiện.

Hiện nay, ở Nhật Bản tình trạng giảm tỷ lệ sinh và dân số già hóa tăng với tốc độ nhanh và giảm dân số đang diễn ra ở mức bị đánh giá là “Hiếm có trên thế giới”. Khi thành phố mới đi vào hoạt động, tuổi thọ trung bình cả nam và nữ là 60 tuổi, nhưng bây giờ đều trên 80 tuổi, khái niệm “Cuộc đời con người” dường như đang dần thay đổi, những cách nói “Trăm năm một cuộc đời” bắt đầu được mọi người sử dụng. Thời đại mà khoa học kỹ thuật phát triển phi thường, AI vượt qua cả trí tuệ con người, thậm chí người ta còn chỉ trích rằng nhiều công việc của con người đang bị máy móc thay thế, thì có lẽ sẽ đến lúc chúng ta phải tự hỏi lại về cách sống của con người, cách tồn tại của xã hội.

Tuy nhiên, chúng ta tin tưởng rằng, dù thời đại nào đi nữa, thì việc mọi người đi lễ cầu nguyện đầu năm, hay luôn cầu mong cho bản thân và gia đình được“Khỏe mạnh” trong cuộc sống thì không khi nào thay đổi. Chính vì thế, chúng tôi đã chọn ra “Kế hoạch tổng hợp vì một thành phố Yamato khỏe mạnh”, là hình ảnh tương lai của Thành phố Yamato, là đường hướng cho chính sách của thành phố khi bước vào thời đại mới.
Trong 10 năm tới, dựa trên kế hoạch này, thành phố sẽ tập trung vào các chính sách hướng tới sức khỏe của 3 yếu tố cấu thành nên thành phố là “Con người”, “Khu phố”, “Xã hội”, đồng thời vẫn tôn trọng cách nhìn của người dân, nhằm nâng cao đời sống người dân thành phố, nâng cao tính ổn định của thành phố, tạo nên một thành phố Yamato mà mọi thế hệ đều cảm thấy “Thật tốt vì mình được sống ở đây”.

Cuối cùng xin được gửi lời cảm ơn trước tiên là tới nhân dân thành phố đã đóng góp nhiều ý kiến quý báu trong hội nghị thị dân, hay quá trình trưng cầu lấy ý kiến công khai khi đề ra kế hoạch này, sau là tới các nghị viên thành phố cũng như ủy viên thẩm tra kế hoạch, đã dành cho chúng tôi nhiều công sức quý báu.

Tháng 2 năm 2019

Thị trưởng Yamato　Ohki Satoru

MỤC LỤC

Lời mở đầu 3

Cơ cấu cơ bản 4

- Hình ảnh thành phố tương lai "Yamato Thành phố khỏe mạnh" 4
- 3 phạm vi khỏe mạnh - 8 mục tiêu cơ bản 4
- Điều hành hành chính khỏe mạnh 4

Kế hoạch cơ bản kỳ đầu (Năm 2019~2023) 5

Sự khỏe mạnh của con người

Mục tiêu cơ bản 1
Thành phố có thể sống khỏe mạnh mãi mãi 5

Mục tiêu cơ bản 2
Thành phố mà mỗi một con người đều cảm nhận được vai trò đóng góp của mình trong đó .. 6

Mục tiêu cơ bản 3
Thành phố mà trẻ em được sinh ra trưởng thành khỏe mạnh 7

Mục tiêu cơ bản 4
Thành phố nâng đỡ bước chân trên con đường học hành hướng tới tương lai của trẻ em .. 8

Sự khỏe mạnh của khu phố

Mục tiêu cơ bản 5
Thành phố mà mọi người có thể sống một cách an toàn và yên tâm 9

Mục tiêu cơ bản 6
Thành phố hoàn thiện không gian sống thoải mái, thân thiện với môi trường và con người 10

Sự khỏe mạnh của xã hội

Mục tiêu cơ bản 7
Thành phố lan tỏa được những tâm hồn phong phú và sự cảm động 11

Mục tiêu cơ bản 8
Thành phố luôn tràn ngập năng lượng 12

Điều hành hành chính khỏe mạnh

Phương châm 1 Hành chính dễ hiểu 13

Phương châm 2 Hành chính có khả năng đáp ứng cao 13

Phương châm 3 Hành chính phát huy được nhân tài 13

Thông tin về thành phố Yamato 14

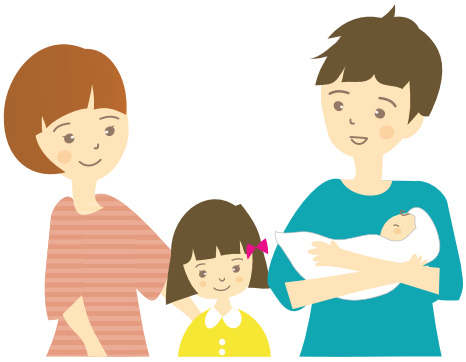

Lời mở đầu

Cách nghĩ mang tính cơ bản của việc quyết định kế hoạch

Nhật Bản đang phải đón một xã hội quá già, hơn nữa đã 10 năm kể từ khi dân số đạt mức đỉnh điểm, và đang chuyển sangthời kỳ giảm dân số liên tục. Giả dụ, tình trạng này sau này vẫn tiếp tục thì ngoài việc dẫn tới thu nhỏ quy mô kinh tế do thiếu nguồn lực lao động, áp lực lên y tế, chăm sóc người già v.v…cũng sẽ ảnh hưởng rất lớn tới cuộc sống của chúng ta.

Chính vì ở thành phố Yamato chúng ta, ai ai cũng đều có một mong ước chung là "Sự khỏe mạnh" vậy nên khi nghĩ đến nguồn động lực để xúc tiến các chính sách thành phố, vào năm 2009 thành phố đã xác lập Kế hoạch tổng hợp thành phố Yamato lần thứ 8 làm biểu tượng của "Thành phố sáng tạo khỏe mạnh Yamato", và lấy tiêu điểm của khỏe mạnh là 3 yếu tố tạo nên thành phố là "Con người", "Khu phố", "Xã hội". Bằng việc làm cho từng yếu tố ở trạng thái khỏe mạnh đã tạo ra một thành phố mà cuộc sống của người dân được nâng cao.

Trong vòng 10 năm tới, dân số của thành phố Yamato cũng sẽ đạt đỉnh điểm, và bắt đầu chuyển sang thời kỳ giảm dần dân số cũng như chuyển sang giảm tỷ lệ sinh và dân số già hóa, tính từ khi thành phố bắt đầu thi hành chính sách. Hơn nữa, sự tiến hóa của AI – đại diện cho cuộc cách mạng kỹ thuật mới, hay sự xuất hiện của thời đại mới mà tuổi thọ trung bình của con người đến 100 tuổi nên bắt buộc chúng ta phải đối mặt với sự thay đổi quá nhanh của môi trường cũng như những giá trị quan mới được tạo ra.

Trong tình huống như thế này, để nâng cao tính duy trì của thành phố, con người chúng ta trên cơ sở phải tiếp tục hướng trọng tâm của thành phố là sức khỏe - mong ước chung của con người, thì vẫn vừa phải tập trung sức lực của thành phố và khu vực để thực hiện được sâu sắc hơn nữa.

Kế hoạch tổng hợp vì một thành phố Yamato khỏe mạnh được xem là đứng trên lập trường của người dân, và là kế hoạch dễ hiểu mà người dân, khu vực, nghị viện, cơ quan hành chính đều nắm được, thể hiện đường hướng xây dựng thành phố của thời đại mới.

Cơ cấu

Kế hoạch này được tạo thành bởi 3 tầng lớp, lớp cơ cấu cơ bản thể hiện hình ảnh thành phố Yamato tương lai và tầm nhìn xa để thực hiện được điều đó, kế hoạch cơ bản thể hiện đường hướng của chính sách dựa trên cơ cấu này, kế hoạch thực hiện tổng hợp các dự án cụ thể.

※Kế hoạch thực hiện không có nêu trong bản tóm lược

Thời gian

Để xây dựng nên một thành phố lý tưởng hoặc là tiếp tục duy trì sự ổn định của hành chính, bởi vì một mặt không thể thiếu được những giải pháp trung dài kỳ, một mặt cần phải ứng phó một cách mềm mại với xu thế xã hội thay đổi một cách nhanh chóng cho nên cơ cấu cơ bản sẽ thực hiện trong 10 năm, kế hoạch cơ bản thực hiện trong 5 năm, kế hoạch thực thi trong 3 năm, và hàng năm sẽ tiến hành xem xét lại.

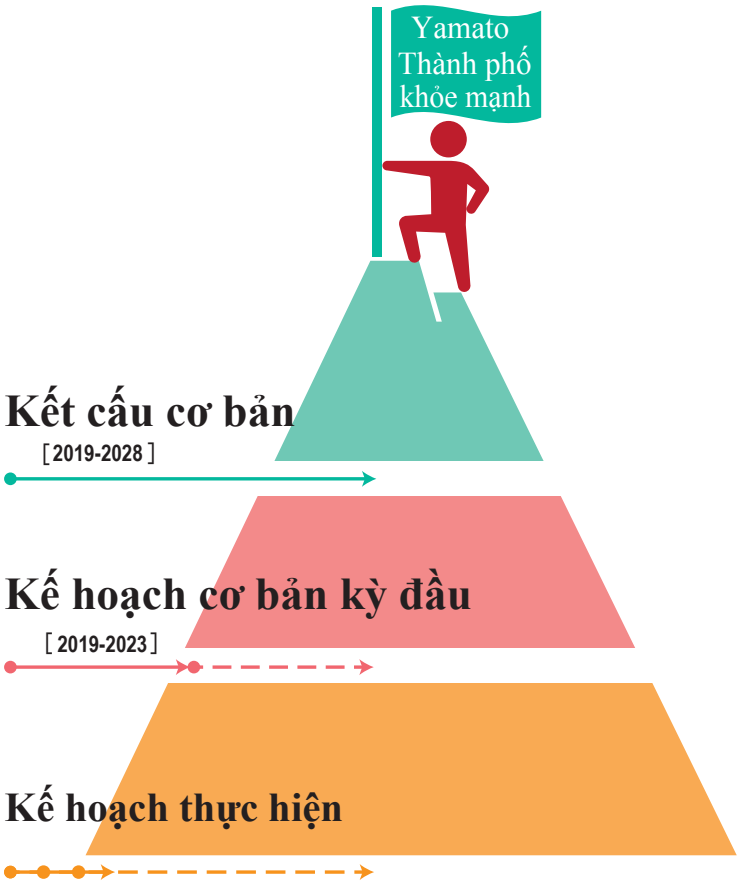

Cơ cấu cơ bản
（Năm 2019 ～ 2028）

● Hình ảnh thành phố tương lai “Yamato Thành phố khỏe mạnh”

Có một niềm mong mỏi chung mà chúng ta đều muốn cho gia đình, người quan trọng và chính bản thân mình đó là “Sức khỏe”. Từ quan điểm sức khỏe này, chúng tôi nghĩ rằng ở thành phố Yamato phải làm cho 3 yếu tố sau đều ở trạng thái tốt đẹp, đầu tiên là “Con người (người dân thành phố)”, sau đó là “Khu phố” nơi làm điểm tựa cho cuộc sống của con người và các hoạt động ở đó, và “Xã hội” là cộng đồng nâng đỡ sự kết nối giữa con người với con người; thì sẽ tạo ra được sức khỏe, tạo ra được thành phố lý tưởng mang lại cuộc sống hạnh phúc cho người dân.

Sau này, trong tình hình giảm tỷ lệ sinh và dân số già hóa, việc xây dựng một thành phố lý tưởng nhờ phát huy năng lực của người dân, khu vực và hành chính hỗ trợ sao cho mỗi một người đều có thể nghĩ thật may mắn vì mình sống tại đây, sẽ ngày càng trở nên cần thiết hơn nữa.

Thành phố Yamato trong 10 năm tới sẽ hướng tới việc thực hiện “Thành phố khỏe mạnh Yamato” bằng việc làm sâu sắc hơn nữa mối liên kết của 3 yếu tố khỏe, và làm cho nó hoàn thiện hơn, tạo ra một cuộc sống khỏe mạnh và lành mạnh, duy trì được liên tục ngay cả trong thời đại mới, xã hội mà từ trẻ em đến người già đều có thể cảm nhận được sự khỏe mạnh va lành mạnh đó.

● 3 phạm vi khỏe mạnh - 8 mục tiêu cơ bản

Sự khỏe mạnh của con người

Là phạm vi mà từ trẻ em đến người già, từ người khỏe mạnh cả về tinh thần và thể chất, cho đến những người cần có sự hỗ trợ nào đó, ai ai bất kể tuổi tác, đều có thể sống đúng như bản thân mình, hàng ngày đều có một cuộc sống đầy đủ mãn nguyện.

- Mục tiêu cơ bản 1 Thành phố có thể sống khỏe mạnh mãi mãi
- Mục tiêu cơ bản 2 Thành phố mà mỗi một con người đều cảm nhận được vai trò đóng góp của mình trong đó
- Mục tiêu cơ bản 3 Thành phố mà trẻ em được sinh ra trưởng thành khỏe mạnh
- Mục tiêu cơ bản 4 Thành phố nâng đỡ bước chân trên con đường học hành hướng tới tương lai của trẻ em

Sự khỏe mạnh của khu phố

Phạm vi xây dựng khu phố hoàn thiện về môi trường sống thoải mái, không gian đô thị, nhằm vào đối tượng là “Khu phố” nơi mà mọi người hàng ngày hoạt động, sao cho đảm bảo được an toàn và yên tâm, người dân được sống một cách khỏe mạnh thoải mái và phát huy được hết khả năng của mình.

- Mục tiêu cơ bản 5 Thành phố mà mọi người có thể sống một cách an toàn và yên tâm
- Mục tiêu cơ bản 6 Thành phố hoàn thiện không gian sống thoải mái, thân thiện với môi trường và con người

Sự khỏe mạnh của xã hội

Phạm vi mà người dân hàng ngày có thể sống một cuộc sống đầy đủ cả về vật chất và tinh thần thông qua việc hàng ngày được tràn ngập tâm hồn phong phú, sự cảm động, tinh thần hoạt bát.

- Mục tiêu cơ bản 7 Thành phố lan tỏa được những tâm hồn phong phú và sự cảm động
- Mục tiêu cơ bản 8 Thành phố luôn tràn ngập năng lượng

● Điều hành hành chính khỏe mạnh

- Phương châm 1 Hành chính dễ hiểu
- Phương châm 2 Hành chính có khả năng đáp ứng cao
- Phương châm 3 Hành chính phát huy được nhân tài

Kế hoạch cơ bản kỳ đầu
（Năm 2019～2023）

Sự khỏe mạnh của con người

Mục tiêu cơ bản 1

Thành phố có thể sống khỏe mạnh mãi mãi

Cơ thể của chúng ta, càng thêm tuổi tác, các chức năng sẽ thay đổi và suy giảm. Để khi nhiều tuổi vẫn duy trì và tăng cường được sức khỏe thì bản thân phải luôn lưu tâm vận động cơ thể, tập luyện. Sau này, xã hội ngày một già hơn nữa, việc bản thân người dân rèn luyện sức khỏe càng trở nên cần thiết hơn.
Ngược lại, hiện nay có rất nhiều người già vẫn tràn đầy sức khỏe, hoạt động trong nhiều lĩnh vực rộng rãi như công việc, hoạt động trong khu vực, tình nguyện. Khả năng được phát huy trong xã hội cũng gắn liền với sức khỏe thể chất và tinh thần, do đó sau này cần phải có nhiều sự hỗ trợ và cơ hội hơn nữa giúp người cao tuổi có thể đóng góp nhiều hơn.
Ngoài ra, cùng với việc rèn luyện sức khỏe hàng ngày, việc phát hiện sớm bệnh tật, điều trị sớm, giúp bệnh tật không trở thành tình trạng nặng cũng là một việc quan trọng. Chúng tôi nỗ lực nâng cao môi trường sống, sao cho mọi người đều có thể tham gia khám bệnh phù hợp với lứa tuổi và giới tính. Và cố gắng hoàn thiện môi trường hơn nữa để nếu chẳng may người dân bị thương, bị đau ốm thì vẫn có thể yên tâm tới khám, điều trị.
Thành phố Yamato để thực hiện được "Thành phố khỏe mạnh", chúng tôi tính đến những sự hỗ trợ trong việc rèn luyện sức khỏe, sự đầy đủ của y tế khu vực, sao cho ai cũng có một cuộc đời kéo dài 100 năm đầy đủ phong phú, tạo ra "Thành phố mà mọi người có thể sống khỏe mạnh mãi mãi"

Mục tiêu riêng 1-1 Kéo dài tuổi thọ khỏe mạnh

Thành quả hướng đến 1-1-1 Mỗi một người dân đều rèn luyện sức khỏe và sống một cuộc sống khỏe mạnh
（Như các dự án đi bộ vì sức khỏe, dự án tích điểm sức khỏe TP Yamato, dự án dự phòng hộ lý chung v.v…）

Thành quả hướng đến 1-1-2 Hoàn thiện thể chế duy trì – gia tăng sức khỏe tinh thần thể chất
（Như các dự án điều tra thăm khám sức khỏe, dự án giải pháp với tự sát v.v…）

Mục tiêu riêng 1-2 Lúc nào cũng có thể được hưởng y tế cần thiết

Thành quả hướng đến 1-2-1 Lúc khẩn cấp có thể được khám chữa
（Như các dự án vận hành cơ sở khám chữa khẩn cấp ban đêm và ngày nghỉ, dự án sử dụng hiệu quả thông tin y tế khẩn cấp v.v…

Thành quả hướng đến 1-2-2 Bệnh viện thành phố đạt được vai trò của bệnh viện chủ chốt của khu vực （Dự án vận hành bệnh viện thành phố
）

●Góc sức khỏe nhìn thấy được

Trong thư viện thành phố ở tầng 4 của Sirius – trọng điểm kiến tạo văn hóa, có đặt "Góc sức khỏe nhìn thấy được" nhằm hỗ trợ việc rèn luyện sức khỏe của người dân. Ở góc này có đặt các máy giúp mọi người có thể dễ dàng kiểm tra tổ chức cơ thể, độ chắc của xương, độ tuổi mạch máu và nhân viên y tế cũng như chuyên gia dinh dưỡng v.v…sẽ tư vấn thích hợp cho bạn theo kết quả đo được.
Trong cùng một tầng cũng có tổ chức lớp học liên quan đến sức khỏe ở "Terrace sức khỏe".

●Bệnh viện thành phố Yamato

Bệnh viện thành phố Yamato vào ngày 1/4/2012 đã được chỉ định là "Bệnh viện trung điểm liên kết khám ung thư khu vực". Vai trò của bệnh viện trung điểm là đầy đủ về dịch vụ "Cung cấp khám ung thư chuyên môn", "Kiến tạo thể chế liên kết khám ung thư khu vực", "Tư vấn và cung cấp thông tin cho bệnh nhân ung thư" và cố gắng ngày một cường hóa hơn. Ngoài ra, tại bệnh viện thành phố cũng có đầu tư vào dự án nâng cao sức khỏe như kiểm khám các loại ung thư. Nhờ việc được chỉ định là bệnh viện trung điểm này, giúp các giải pháp đối với ung thư từ khi còn dự phòng cho đến chữa trị được hoàn thiện hơn một bậc nữa.

Mục tiêu cơ bản 2

Thành phố mà mỗi một con người đều cảm nhận được vai trò đóng góp của mình trong đó

Năm 2025 thế hệ gạo cội trên 75 tuổi vào thời gian kế hoạch này đang được thực hiện. Đến gần lứa tuổi này, tỉ lệ người cần nhận hỗ trợ, cần hộ lý chăm sóc sẽ tăng nhiều, do đó trong tương lai gần những người cần dịch vụ hộ lý ở thành phố Yamato được dự đoán sẽ càng nhiều hơn nữa. Để đối phó với tình trạng này, vừa phải hoàn thiện một cách có kế hoạch thể chế có thể cung cấp dịch vụ một cách thích hợp và đầy đủ. Đầu tiên việc đầu tư vào dự phòng hộ lý v.v…sao cho người dân đến mấy tuổi đi chăng nữa cũng có thể sinh hoạt mà không cần phải nhờ đến hộ lý hoặc hỗ trợ là cực kỳ quan trọng.
Để những người khuyết tật có thể sinh hoạt tự lập như một thành viên trong xã hội cần phải có những sự hỗ trợ cần thiết. Và triển khai những sự hỗ trợ chi tiết nhất, nhỏ nhất trên cơ sở có tính đến tình hình của bản thân người khuyết tật hoặc gia đình họ.
Ngoài ra, để xây dựng được thành phố mà ai cũng có thể yên tâm sinh sống, thì vừa phải hoàn thiện môi trường để người dân có thể tiếp nhận những sự hỗ trợ của nhà nước khi cần thiết, vừa phải tính đến cơ cấu mà mọi người giúp đỡ, nâng đỡ nhau.
Để thực hiện được "Thành phố khỏe mạnh", thành phố Yamato sẽ xúc tiến xây dựng "Thành phố mà mỗi người dân đều cảm nhận được sự nâng đỡ hỗ trợ".

Mục tiêu riêng 2-1 Đầy đủ sự hỗ trợ dành cho người già, người khuyết tật

Thành quả hướng đến 2-1-1 Người cao tuổi hoặc gia đình họ có thể nhận được sự hỗ trợ cần thiết nhằm giảm bớt lo lắng, gánh nặng.
(Dự án hỗ trợ hậu sự cho người sống một mình, xúc tiến chính sách bệnh mất trí nhớ v.v…)

Thành quả hướng đến 2-1-2 Người khuyết tật có thể tự lập trong xã hội
(Dự án hỗ trợ tài chính để tự lập, dự án hỗ trợ điều hành các cơ sở làm việc cho người khuyết tật địa phương v.v…)

Mục tiêu riêng 2-2 Xúc tiến xây dựng hệ thống phúc lợi cho mọi người cùng sống, cùng giúp đỡ nhau

Thành quả hướng đến 2-2-1 Mọi người có thể an tâm sống cùng với sự nâng đỡ ấm áp của khu vực
(Dự án hỗ trợ hoạt động của ủy viên nhi đồng ủy viên dân sinh, dự án hỗ trợ vận hành hội nghị phúc lợi xã hội v.v…)

Thành quả hướng đến 2-2-2 Hệ thống phúc lợi xã hội được duy trì một cách liên tục
(Dự án bảo hiểm sức khỏe quốc dân, dự án hỗ trợ tự lập cho người khó khăn v.v…)

●Hỗ trợ chứng bệnh mất trí nhớ

Hỗ trợ chứng bệnh mất trí nhớ có nghĩa là, những "Người hỗ trợ" có thể hiểu đúng về chứng bệnh này, không có cái nhìn phiến diện về nó, chăm sóc giúp đỡ một cách chân thành người bị bệnh và gia đình họ. Tại thành phố có các lớp học bồi dưỡng nghiệp vụ chăm sóc người bị chứng mất trí nhớ, tính cả các trung tâm hỗ trợ hợp nhất của các khu vực, sẽ tổ chức ở những nơi có trên 10 người đăng ký học hoặc tại các doanh nghiệp. Người tham gia học sẽ được phát cho vòng màu cam làm dấu hiệu cho thấy "Tôi sẽ giúp đỡ người bị chứng mất trí nhớ". Thành phố đang hướng đến mục tiêu là tăng số lượng người tình nguyện giúp đỡ người bị chứng mất trí nhớ, dù chỉ thêm một người đi chăng nữa, cũng góp phần xây dựng thành phố chúng ta dễ sống hơn.

Vòng màu cam

●Hướng tới sự hỗ trợ của khu vực

Chúng tôi đang tiến hành việc xây dựng một thành phố mà người cao tuổi có thể tiếp tục sinh sống một cách thoải mái. Cùng với độ tuổi, nhiều vấn đề mới nảy sinh, trong bối cảnh đòi hỏi cần tạo ra nơi ở, cách bảo vệ người cao tuổi, thì nơi các đoàn thể hoạt động trong khu vực có thể trao đổi nội dung hoạt động, thông tin, các vấn đề v.v…chính là "Khối hội nghị". Ngoài ra, với vai trò kết nối người cao tuổi đang mang nhiều vấn đề khó khăn, và tìm ra những người hỗ trợ mới, chúng tôi đã bố trí "người kết nối hỗ trợ cuộc sống" tại các khu vực. Tiến hành lập ra Khối hội nghị tại các địa phương trong thành phố nhằm duy trì – nâng cao môi trường sinh hoạt cho người cao tuổi.

Nhân vật đại diện cho lễ hội của Yamato - Yamaton

Mục tiêu cơ bản 3

Thành phố mà trẻ em được sinh ra trưởng thành khỏe mạnh

Những khuôn mặt cười tươi của trẻ em mà chúng ta bắt gặp ở góc phố, hay tiếng nói khỏe mạnh của trẻ con lan khắp khu phố. Hình dáng khỏe mạnh của những đứa trẻ là tương lai đất nước đó mang lại cho chúng ta ánh sáng của niềm hi vọng. Tình trạng số trẻ em sinh ra ít đi,dân số giảm diễn ra trên toàn quốc, và tại thành phố Yamato ngay trong thời gian kế hoạch này đang thực hiện thì dân số vẫn được dự đoán ngày càng giảm đi nữa. Do đó, từ quan điểm về tính tiếp tục của thành phố cũng thấy được tầm quan trọng của các giải pháp cho tình trạng suy giảm trẻ em này. Chúng tôi tiến hành các chính sách hỗ trợ những người muốn sinh con sao cho ước mơ đó từng chút một biến thành hiện thực, để các bà mẹ có thể yên tâm mang bầu và chờ đón ngày sinh.
Cùng với sự diễn ra của tình trạng gia đình hạt nhân, nhiều phụ huynh chưa từng có kinh nghiệm sinh và chăm sóc các em bé mới chào đời. Chính vì thế, có rất nhiều trường hợp phải đối mặt với việc chăm sóc em bé trong khi thiếu kinh nghiệm và kiến thức. Chúng tôi sẽ ở bên những cha mẹ như vậy, hỗ trợ bố mẹ chăm sóc và nuôi dạy em bé được phát triển toàn diện, bảo vệ để đứa bé được phát triển tốt, dành công sức vào việc xây dựng một cộng đồng nâng cao khả năng nuôi dạy con trong gia đình, hỗ trợ gia đình trong nuôi dạy con.
Ngoài ra, trong bối cảnh thay đổi của phong cách sống, mà trước tiên có thể kể đến là sự gia tăng số lượng phụ nữ sau khi sinh con vẫn mong muốn tiếp tục làm việc, nhu cầu nhà trẻ sẽ có xu hướng mở rộng. Chúng tôi sẽ xem xét kỹ một cách chính xác nhu cầu và nỗ lực hoàn thiện môi trường giáo dục tốt hơn sao cho người dân có thể vừa làm việc vừa yên tâm chăm sóc con.
Thành phố Yamato để thực hiện được "Thành phố khỏe mạnh", chúng tôi xúc tiến xây dựng thành phố mà trẻ con được sinh ra và lớn lên khỏe mạnh.

Mục tiêu riêng 3-1 Hỗ trợ liên tục không ngừng từ lúc có bầu, sinh con và nuôi dạy con

Thành quả hướng đến 3-1-1 Tất cả mọi đứa trẻ đều được lớn lên khỏe mạnh
(Dự án tới thăm sản phụ, trẻ sơ sinh, hỗ trợ bữa ăn cho trẻ em v.v…)

Thành quả hướng đến 3-1-2 Có thể nhận được sự hỗ trợ cần thiết khi muốn có con
(Dự án hỗ trợ kinh phí chữa vô sinh, hỗ trợ tiền khám y tế cho trẻ nhỏ v.v…)

Mục tiêu riêng 3-2 Vừa làm việc vừa chăm sóc con

Thành quả hướng đến 3-2-1 Có thể yên tâm gửi con
(Dự án các cơ sở giữ trẻ tư nhân, tăng số lượng trường, câu lạc bộ nhi đồng sau giờ học v.v…)

●Trung tâm tư vấn hỗ trợ mọi thứ về nuôi con

Tầng 2 của trung tâm phúc lợi có mở "Trung tâm tư vấn hỗ trợ mọi thứ về nuôi con" từ trước khi mang bầu, mang bầu, sinh con, nuôi con và giải đáp nhiều thắc mắc về các thời kỳ đó. Chuyên gia y tế hoặc tư vấn viên sẽ tiếp chuyện do đó bạn có thể trao đổi thoải mái mọi thắc mắc về mang bầu, thể trạng trong quá trình mang thai, cho con bú, nuôi và dạy con.

●Đối phó với nhu cầu nhà trẻ

Tiến hành việc hoàn thiện các cơ sở như nhà trẻ sao cho bố mẹ có thể vừa đi làm vừa chăm sóc con được. Trong vòng 3 năm từ năm Heisei 28~30, đã đạt được mục tiêu số trẻ phải chờ vào nhà trẻ vào tháng 4 là 0. Ngoài ra, chúng tôi cũng đang tiến hành hoàn thiện hơn các cơ sở đưa đón có chức năng giữ trẻ vào thời gian trước và sau giờ học của trường mẫu giáo v.v...để có thể đáp ứng được nhu cầu đa dạng về giữ trẻ.